СЛУЖБЕНИ ГЛАСНИК
ОПШТИНЕ ВЕЛИКО ГРАДИШТЕ

Година XXII Број 15 ВЕЛИКО ГРАДИШТЕ 26. март 2025.

Буџет 2025

На основу члана 32. Закона о локалној самоуправи („Службени гласник РС“, број 129/2007, 83/2014, 101/2016, 47/2018 и 111/2021-др.Закон), члана 47 и 63 Закона о буџетском систему („Службени гласник РС“, број 54/2009, 73/2010, 101/2010, 101/2011, 93/2012, 62/2013, 63/2013, 108/2013, 142/2014, 68/2015, 103/2015, 99/2016, 113/2017, 95/2018, 31/2019, 72/2019, 149/2020, 118/2021, 138/2022, 118/2021-др.закон, 92/2023 и 94/2024) и члана 40 Статута општине Велико Градиште (Службени гласник општине Велико Градиште, бр.2/2019, 3/2023 и 31/2023), Скупштина општине Велико Градиште, на 9. седници дана 25.3.2025. године, доноси:

ОДЛУКУ О ИЗМЕНАМА И ДОПУНАМА ОДЛУКЕ О БУЏЕТУ
ОПШТИНЕ ВЕЛИКО ГРАДИШТЕ ЗА 2025.ГОДИНУ

I ОПШТИ ДЕО
Члан 1.

У Одлуци о буџету општине Велико Градиште за 2025.годину. („Службени гласник општине Велико Градиште“бр. 36/2024) члан 1. мења се и гласи:

Опис	Износ
1	2
А. РАЧУН ПРИХОДА И ПРИМАЊА, РАСХОДА И ИЗДАТАКА	
1. Укупни приходи и примања од продаје нефинансијске имовине	1.018.262.185,00
1.1. ТЕКУЋИ ПРИХОДИ у чему:	903.272.185,00
- буџетска средства	858.760.000,00
- сопствени приходи	12.003.000,00
- донације	32.509.185,00
1.2. ПРИМАЊА ОД ПРОДАЈЕ НЕФИНАНСИЈСКЕ ИМОВИНЕ	114.990.000,00
2. Укупни расходи и издаци за набавку нефинансијске имовине	
2.1. ТЕКУЋИ РАСХОДИ у чему:	967.393.694,00
- текући буџетски расходи	892.824.600,00
- расходи из сопствених прихода	12.003.000,00
- донације	62.566.049,00
2.2. ИЗДАЦИ ЗА НАБАВКУ НЕФИНАНСИЈСКЕ ИМОВИНЕ у чему:	151.926.000,00
- текући буџетски издаци	69.935.400,00
- издаци из сопствених прихода	81.990.600,00
- донације	0,00
БУЏЕТСКИ СУФИЦИТ/ДЕФИЦИТ	-101.057.464,00
Издаци за набавку финансијске имовине (у циљу спровођења јавних политика)	0,00
УКУПАН ФИСКАЛНИ СУФИЦИТ/ДЕФИЦИТ	-101.057.464,00
Б. РАЧУН ФИНАНСИРАЊА	
Примања од продаје финансијске имовине	0,00
Примања од задуживања	0,00
Неутрошена средства из претходних година	111.057.464,00
Издаци за отплату главнице дуга	10.000.000,00
НЕТО ФИНАНСИРАЊЕ	101.057.464,00

Приходи и примања, расходи и издаци буџета утврђени су у следећим износима:

Опис	Економ. класиф.	Износ
1	2	3
УКУПНИ ПРИХОДИ И ПРИМАЊА ОД ПРОДАЈЕ НЕФИНАНСИЈСКЕ ИМОВИНЕ		**1.018.262.185,00**
1. Порески приходи	71	513.660.000,00
1.1. Порез на доходак, добит и капиталне добитке (осим самодоприноса)	711	291.300.000,00
1.2. Самодопринос	711180	0,00
1.3. Порез на имовину	713	173.650.000,00
1.4. Остали порески приходи	714	35.130.000,00
1.5. Други порески приходи	716	13.580.000,00
2. Непорески приходи, у чему:	74	171.783.000,00
- поједине врсте накнада са одређеном наменом (наменски приходи)		0,00
- приходи од продаје добара и услуга		0,00
3. Меморандумске ставке	77	0,00
4. Донације	731+732	6.579.185,00
5. Трансфери	733	211.250.000,00
6. Примања од продаје нефинансијске имовине	8	114.990.000,00
УКУПНИ РАСХОДИ И ИЗДАЦИ ЗА НАБАВКУ НЕФИНАНСИЈСКЕ И ФИНАНСИЈСКЕ ИМОВИНЕ (ЗБИР 1+2+3)		**1.119.319.649,00**
1. Текући расходи	4	967.393.649,00
1.1. Расходи за запослене	41	263.885.500,00
1.2. Коришћење роба и услуга	42	351.746.926,00
1.3. Отплата камата	44	1.500.000,00
1.4. Субвенције	45	17.500.000,00
1.5. Социјална заштита из буџета	47	35.201.463,00
1.6. Остали расходи, у чему:- средства резерви	48+49+464+465	199.404.760,00
1.7. Трансфери	463	98.155.000,00
2. Издаци за набавку нефинансијске имовине	5	151.926.000,00
3. Издаци за набавку финансијске имовине (осим 6211)	62	0,00
ПРИМАЊА ОД ПРОДАЈЕ ФИНАНСИЈСКЕ ИМОВИНЕ И ЗАДУЖИВАЊА		**0,00**
1. Примања по основу отплате кредита и продаје финансијске имовине	92	0,00
2. Задуживање	91	0,00
2.1. Задуживање код домаћих кредитора	911	0,00
2.1. Задуживање код страних кредитора	912	0,00
ОТПЛАТА ДУГА И НАБАВКА ФИНАНСИЈСКЕ ИМОВИНЕ		**10.000.000,00**
3. Отплата дуга	61	10.000.000,00
3.1. Отплата дуга домаћим кредиторима	611	10.000.000,00
3.2. Отплата дуга страним кредиторима	612	0,00
3.3. Отплата дуга по гаранцијама	613	0,00
4. Набавка финансијске имовине	6211	0,00
НЕРАСПОРЕЂЕНИ ВИШАК ПРИХОДА ИЗ РАНИЈИХ ГОДИНА (класа 3, извор финансирања 13)	**3**	**100.000.000,00**
НЕУТРОШЕНА СРЕДСТВА ОД ПРИВАТИЗАЦИЈЕ ИЗ ПРЕТХОДНИХ ГОДИНА (класа 3, извор финансирања 14)	**3**	**0,00**

Члан 2.

Члан 2 мења се и гласи:

ПЛАН ПРИХОДА

0 БУЏЕТ ОПШТИНЕ **2025**

Економ. класиф.	Опис	Средства из буџета 01	Средства из сопствених извора 04	Средства из осталих извора	Укупно	Структура (%)
1	2	3	4	5	6	7
311712	Пренета неутрошена средства за посебне намене	0,00	0,00	11.057.464,00	11.057.464,00	0,98
311000	**КАПИТАЛ**	**0,00**	**0,00**	**11.057.464,00**	**11.057.464,00**	**0,98**
321311	Нераспоређени вишак прихода и примања из ранијих година	0,00	0,00	100.000.000,00	100.000.000,00	8,85
321000	**УТВРЂИВАЊЕ РЕЗУЛТАТА ПОСЛОВАЊА**	**0,00**	**0,00**	**100.000.000,00**	**100.000.000,00**	**8,85**
711111	Порез на зараде	213.000.000,00	0,00	0,00	213.000.000,00	18,86
711121	Порез на приходе од самосталних делатности који се плаћа према стварно оствареном приходу, по решењу Пореске управе	50.000,00	0,00	0,00	50.000,00	0,00
711122	Порез на приходе од самосталних делатности који се плаћа према паушално утврђеном приходу, по решењу Пореске управе	13.500.000,00	0,00	0,00	13.500.000,00	1,20
711123	Порез на приходе од самосталних делатности који се плаћа према стварно оствареном приходу самоопорезивањем	46.200.000,00	0,00	0,00	46.200.000,00	4,09
711145	Порез на приходе од давања у закуп покретних ствари - по основу самоопорезивања и по решењу Пореске управе	650.000,00	0,00	0,00	650.000,00	0,06
711191	Порез на остале приходе	16.200.000,00	0,00	0,00	16.200.000,00	1,43
711193	Порез на приходе спортиста и спортских стручњака	1.700.000,00	0,00	0,00	1.700.000,00	0,15
711000	**ПОРЕЗ НА ДОХОДАК, ДОБИТ И КАПИТАЛНЕ ДОБИТКЕ**	**291.300.000,00**	**0,00**	**0,00**	**291.300.000,00**	**25,79**
713121	Порез на имовину обвезника који не воде пословне књиге	99.000.000,00	0,00	0,00	99.000.000,00	8,77
713122	Порез на имовину обвезника који воде пословне књиге	41.500.000,00	0,00	0,00	41.500.000,00	3,67
713311	Порез на наслеђе и поклон, по решењу Пореске управе	800.000,00	0,00	0,00	800.000,00	0,07
713421	Порез на пренос апсолутних права на непокретности, по решењу Пореске управе	32.000.000,00	0,00	0,00	32.000.000,00	2,83
713423	Порез на пренос апсолутних права на моторним возилима, пловилима и ваздухопловима, по решењу Пореске управе	300.000,00	0,00	0,00	300.000,00	0,03
713426	Порез на пренос апсолутних права код продаје стечајног дужника као правног лица	50.000,00	0,00	0,00	50.000,00	0,00
713000	**ПОРЕЗ НА ИМОВИНУ**	**173.650.000,00**	**0,00**	**0,00**	**173.650.000,00**	**15,38**
714421	Комунална такса за држање музичких уређаја и приређивање музичког програма у угоститељским објектима	10.000,00	0,00	0,00	10.000,00	0,00
714431	Комунална такса за коришћење рекламних паноа, укључујући и истицање и исписивање фирме ван пословног простора на објектима и просторима који припадају јединици локалне самоуправе (коловози, тротоари, зелене површине, бандере и сл.)	10.000,00	0,00	0,00	10.000,00	0,00
714513	Комунална такса за држање моторних друмских и прикључних возила, осим пољопривредних возила и машина	14.000.000,00	0,00	0,00	14.000.000,00	1,24
714543	Накнада за промену намене пољопривредног земљишта	500.000,00	0,00	0,00	500.000,00	0,04
714552	Боравишна такса	6.150.000,00	0,00	0,00	6.150.000,00	0,54
714562	Накнада за заштиту и унапређивање животне средине	7.000.000,00	0,00	0,00	7.000.000,00	0,62
714565	Накнада за коришћење простора на јавној површини у пословне и друге сврхе, осим ради продаје штампе, књига и других публикација, производа старих и уметничких заната и домаће радиности	7.000.000,00	0,00	0,00	7.000.000,00	0,62
714566	Накнада за коришћење јавне површине за оглашавање за сопствене потребе и за потребе других лица	450.000,00	0,00	0,00	450.000,00	0,04
714567	Накнада за коришћење јавне површине по основу заузећа грађевинским материјалом и за извођење грађевинских радова и изградњу	10.000,00	0,00	0,00	10.000,00	0,00
714000	**ПОРЕЗ НА ДОБРА И УСЛУГЕ**	**35.130.000,00**	**0,00**	**0,00**	**35.130.000,00**	**3,11**

ПЛАН ПРИХОДА

0 БУЏЕТ ОПШТИНЕ **2025**

Економ. класиф.	Опис	Средства из буџета 01	Средства из сопствених извора 04	Средства из осталих извора	Укупно	Структура (%)
1	2	3	4	5	6	7
716111	Комунална такса за истицање фирме на пословном простору	13.500.000,00	0,00	0,00	13.500.000,00	1,20
716211	Средства прикупљена за време Дечије недеље	50.000,00	30.000,00	0,00	80.000,00	0,01
716000	**ДРУГИ ПОРЕЗИ**	**13.550.000,00**	**30.000,00**	**0,00**	**13.580.000,00**	**1,20**
732151	Текуће донације од међународних организација у корист нивоа општина	0,00	0,00	6.579.185,00	6.579.185,00	0,58
732000	**ДОНАЦИЈЕ И ПОМОЋИ ОД МЕЂУНАРОДНИХ ОРГАНИЗАЦИЈА**	**0,00**	**0,00**	**6.579.185,00**	**6.579.185,00**	**0,58**
733151	Ненаменски трансфери од Републике у корист нивоа општина	192.550.000,00	0,00	0,00	192.550.000,00	17,05
733154	Текући наменски трансфери, у ужем смислу, од Републике у корист нивоа општина	0,00	0,00	15.700.000,00	15.700.000,00	1,39
733251	Капитални наменски трансфери, у ужем смислу, од Републике у корист нивоа општина	0,00	0,00	3.000.000,00	3.000.000,00	0,27
733000	**ТРАНСФЕРИ ОД ДРУГИХ НИВОА ВЛАСТИ**	**192.550.000,00**	**0,00**	**18.700.000,00**	**211.250.000,00**	**18,71**
741151	Приходи буџета општине од камата на средства консолидованог рачуна трезора укључена у депозит банака	5.000.000,00	0,00	0,00	5.000.000,00	0,44
741411	Приход од имовине који припада имаоцима полисе осигурања Републике Србије	0,00	200.000,00	0,00	200.000,00	0,02
741511	Накнада за коришћење ресурса и резерви минералних сировина	3.000.000,00	0,00	0,00	3.000.000,00	0,27
741522	Средства остварена од давања у закуп пољопривредног земљишта, односно пољопривредног објекта у државној својини	2.000.000,00	0,00	0,00	2.000.000,00	0,18
741531	Комунална такса за коришћење простора на јавним површинама или испред пословног простора у пословне сврхе, осим ради продаје штампе, књига и других публикација, производа старих и уметничких заната и домаће радиности	230.000,00	0,00	0,00	230.000,00	0,02
741534	Накнада за коришћење грађевинског земљишта	90.000,00	0,00	0,00	90.000,00	0,01
741596	Накнада за коришћење дрвета	100.000,00	0,00	0,00	100.000,00	0,01
741000	**ПРИХОДИ ОД ИМОВИНЕ**	**10.420.000,00**	**200.000,00**	**0,00**	**10.620.000,00**	**0,94**
742126	Накнада по основу конверзије права коришћења у право својине у корист Републике	0,00	0,00	0,00	0,00	0,00
742142	Приходи од давања у закуп, односно на коришћење непокретности у државној својини које користе градови и индиректни корисници њиховог буџета	0,00	100.000,00	0,00	100.000,00	0,01
742151	Приходи од продаје добара и услуга од стране тржишних организација у корист нивоа општина	370.000,00	0,00	0,00	370.000,00	0,03
742152	Приходи од давања у закуп, односно на коришћење непокретности у државној својини које користе општине и индиректни корисници њиховог буџета	13.500.000,00	1.353.000,00	0,00	14.853.000,00	1,32
742153	Приходи од закупнине за грађевинско земљиште у корист нивоа општина	0,00	0,00	0,00	0,00	0,00
742155	Приходи од давања у закуп, односно на коришћење непокретности у општинској својини које користе општине и индиректни корисници њиховог буџета	6.300.000,00	0,00	0,00	6.300.000,00	0,56
742156	Приходи остварени по основу пружања услуга боравка деце у предшколским установама у корист нивоа општина	17.500.000,00	0,00	0,00	17.500.000,00	1,55
742251	Општинске административне таксе	3.200.000,00	0,00	0,00	3.200.000,00	0,28
742253	Накнада за уређивање грађевинског земљишта	88.000.000,00	0,00	0,00	88.000.000,00	7,79
742255	Такса за озакоњење објеката у корист општина	2.300.000,00	0,00	0,00	2.300.000,00	0,20
742351	Приходи које својом делатношћу остваре органи и организације општина	0,00	6.250.000,00	0,00	6.250.000,00	0,55
742378	Родитељски динар за ваннаставне активности	0,00	0,00	1.550.000,00	1.550.000,00	0,14
742000	**ПРИХОДИ ОД ПРОДАЈЕ ДОБАРА И УСЛУГА**	**131.170.000,00**	**7.703.000,00**	**1.550.000,00**	**140.423.000,00**	**12,43**
743353	Приходи од новчаних казни за прекршаје по прекршајном налогу и казни изречених у управном поступку у корист нивоа општина	1.350.000,00	0,00	0,00	1.350.000,00	0,12
743924	Увећање пореског дуга у поступку принудне наплате, који је правна последица принудне наплате изворних прихода јединица локалне самоуправе	140.000,00	0,00	0,00	140.000,00	0,01
743000	**НОВЧАНЕ КАЗНЕ И ОДУЗЕТА ИМОВИНСКА КОРИСТ**	**1.490.000,00**	**0,00**	**0,00**	**1.490.000,00**	**0,13**
744151	Текући добровољни трансфери од физичких и правних лица у корист нивоа општина	900.000,00	20.000,00	530.000,00	1.450.000,00	0,13
744251	Капитални добровољни трансфери од физичких и правних лица у корист нивоа општина	100.000,00	0,00	5.150.000,00	5.250.000,00	0,46
744000	**ДОБРОВОЉНИ ТРАНСФЕРИ ОД ФИЗИЧКИХ И ПРАВНИХ ЛИЦА**	**1.000.000,00**	**20.000,00**	**5.680.000,00**	**6.700.000,00**	**0,59**

ПЛАН ПРИХОДА

0 БУЏЕТ ОПШТИНЕ

2025

Економ. класиф.	Опис	Средства из буџета 01	Средства из сопствених извора 04	Средства из осталих извора	Укупно	Структура (%)
1	2	3	4	5	6	7
745151	Остали приходи у корист нивоа општина	8.500.000,00	4.050.000,00	0,00	12.550.000,00	1,11
745000	**МЕШОВИТИ И НЕОДРЕЂЕНИ ПРИХОДИ**	**8.500.000,00**	**4.050.000,00**	**0,00**	**12.550.000,00**	**1,11**
823151	Примања од продаје робе за даљу продају у корист нивоа општина	0,00	0,00	990.000,00	990.000,00	0,09
823000	**ПРИМАЊА ОД ПРОДАЈЕ РОБЕ ЗА ДАЉУ ПРОДАЈУ**	**0,00**	**0,00**	**990.000,00**	**990.000,00**	**0,09**
841151	Примања од продаје земљишта у корист нивоа општина	114.000.000,00	0,00	0,00	114.000.000,00	10,09
841000	**ПРИМАЊА ОД ПРОДАЈЕ ЗЕМЉИШТА**	**114.000.000,00**	**0,00**	**0,00**	**114.000.000,00**	**10,09**
Укупно		**972.760.000,00**	**12.003.000,00**	**144.556.649,00**	**1.129.319.649,00**	**100,00**

Буџет 2025

Члан 3.

Члан 3 мења се и гласи:

ПЛАН РАСХОДА ПО ПРОГРАМИМА

За период: 01.01.2025-31.12.2025

	Назив програма	Износ
1	СТАНОВАЊЕ, УРБАНИЗАМ И ПРОСТОРНО ПЛАНИРАЊЕ	2.000.000,00
2	КОМУНАЛНЕ ДЕЛАТНОСТИ	96.950.000,00
3	ЛОКАЛНИ ЕКОНОМСКИ РАЗВОЈ	1.200.000,00
4	РАЗВОЈ ТУРИЗМА	49.040.000,00
5	ПОЉОПРИВРЕДА И РУРАЛНИ РАЗВОЈ	7.700.000,00
6	ЗАШТИТА ЖИВОТНЕ СРЕДИНЕ	23.600.000,00
7	ОРГАНИЗАЦИЈА САОБРАЋАЈА И САОБРАЋАЈНА ИНФРАСТРУКТУРА	102.307.200,00
8	ПРЕДШКОЛСКО ВАСПИТАЊЕ	134.348.000,00
9	ОСНОВНО ОБРАЗОВАЊЕ	60.238.000,00
10	СРЕДЊЕ ОБРАЗОВАЊЕ	12.444.000,00
11	СОЦИЈАЛНА И ДЕЧЈА ЗАШТИТА	77.973.648,00
12	ЗДРАВСТВЕНА ЗАШТИТА	3.800.000,00
13	РАЗВОЈ КУЛТУРЕ И ИНФОРМИСАЊА	45.176.900,00
14	РАЗВОЈ СПОРТА И ОМЛАДИНЕ	83.127.500,00
15	ОПШТЕ УСЛУГЕ ЛОКАЛНЕ САМОУПРАВЕ	387.253.650,00
16	ПОЛИТИЧКИ СИСТЕМ ЛОКАЛНЕ САМОУПРАВЕ	34.660.751,00
17	ЕНЕРГЕТСКА ЕФИКАСНОСТ И ОБНОВЉИВИ ИЗВОРИ ЕНЕРГИЈЕ	7.500.000,00
Укупно за БК		**1.129.319.649,00**

Буџет 2025

Члан 4.
Члан 4 мења се и гласи:

Издаци за капиталне пројекте, планирани за буџетску 2025 годину и наредне две године, исказани су у табели:

Економ. класиф.	Ред. број	Опис	2025.	2026.	2027.
1	2	3	4	5	6
		А. КАПИТАЛНИ ПРОЈЕКТИ			
424	1.	Израда пројектно техничке документације за капиталне пројекте:	1.000.000,00	0,00	0,00
511	1.	Израда пројектно техничке документације за капиталне пројекте:	9.000.000,00	0,00	0,00
		Година почетка финансирања: 2023			
		Година завршетка финансирања: 2028			
		Укупна вредност пројекта: 10.000.000,00			
		Извори финансирања:			
		Приходе из буџета: 10.000.000,00			
511	2.	Реконструкција трга и главне улице:	10.000.000,00	0,00	0,00
		Година почетка финансирања: 2025			
		Година завршетка финансирања: 2026			
		Укупна вредност пројекта: 10.000.000,00			
		Извори финансирања:			
		Приходе из буџета: 10.000.000,00			

Издаци за стандардне пројекте, планирани за буџетску 2025 годину и наредне две године, исказани су у табели:

Економ. класиф.	Ред. број	Опис	2025.	2026.	2027.
1	2	3	4	5	6
		В. СТАНДАРДНИ ПРОЈЕКТИ			
425	1.	Укључивање грађана:	1.070.000,00	0,00	0,00
		Година почетка финансирања: 2023			
		Година завршетка финансирања: 2025			
		Укупна вредност пројекта: 1.070.000,00			
		Извори финансирања:			
		Приходе из буџета: 1.070.000,00			
421	2.	Светоилијски вашар:	200.000,00	0,00	0,00
423	2.	Светоилијски вашар:	1.370.000,00	0,00	0,00
424	2.	Светоилијски вашар:	30.000,00	0,00	0,00
426	2.	Светоилијски вашар:	1.870.000,00	0,00	0,00
482	2.	Светоилијски вашар:	30.000,00	0,00	0,00
		Година почетка финансирања: 2025			
		Година завршетка финансирања: 2025			
		Укупна вредност пројекта: 3.500.000,00			
		Извори финансирања:			
		Приходе из буџета: 3.500.000,00			
423	3.	Унапредјење полозаја Рома:	4.380.481,00	0,00	0,00
425	3.	Унапредјење полозаја Рома:	1.174.279,00	0,00	0,00
426	3.	Унапредјење полозаја Рома:	321.825,00	0,00	0,00
512	3.	Унапредјење полозаја Рома:	702.600,00	0,00	0,00
		Година почетка финансирања: 2025			
		Година завршетка финансирања: 2025			
		Укупна вредност пројекта: 6.579.185,00			
		Извори финансирања:			
		Донације од међународних организација: 6.579.185,00			
421	5.	Спровођење избора:	100.000,00	0,00	0,00
423	5.	Спровођење избора:	1.700.000,00	0,00	0,00
426	5.	Спровођење избора:	100.000,00	0,00	0,00
		Година почетка финансирања: 2025			
		Година завршетка финансирања: 2025			
		Укупна вредност пројекта: 1.900.000,00			
		Извори финансирања:			
		Приходе из буџета: 1.900.000,00			

II ПОСЕБАН ДЕО

Члан 5.

Укупни расходи и издаци, укључујући и издатке за отплату главнице дуга, финансирани из свих извора финансирања, распоређују се по корисницима и врстама издатака и то:

ПЛАН РАСХОДА
2025

0 БУЏЕТ ОПШТИНЕ

Шифра функц. класиф.	Број позиције	Економ. класиф.	Опис	Средства из буџета 01	Средства из сопствених извора 04	Средства из осталих извора	Укупно	Структура (%)
Раздео	**1**	**СКУПШТИНА**						
Функц. клас.	**110**	**Извршни и законодавни органи, финансијски и фискални послови и спољни послови**						
Програм	**2101**	**ПОЛИТИЧКИ СИСТЕМ ЛОКАЛНЕ САМОУПРАВЕ**						
Активност	**0001**	**Функционисање скупштине**						
110	1/0	411000	ПЛАТЕ, ДОДАЦИ И НАКНАДЕ ЗАПОСЛЕНИХ (ЗАРАДЕ)	3.845.000,00	0,00	0,00	3.845.000,00	0,34
110	2/0	412000	СОЦИЈАЛНИ ДОПРИНОСИ НА ТЕРЕТ ПОСЛОДАВЦА	585.000,00	0,00	0,00	585.000,00	0,05
110	3/0	415000	НАКНАДЕ ТРОШКОВА ЗА ЗАПОСЛЕНЕ	150.000,00	0,00	0,00	150.000,00	0,01
110	4/0	421000	СТАЛНИ ТРОШКОВИ	490.000,00	0,00	0,00	490.000,00	0,04
110	5/0	423000	УСЛУГЕ ПО УГОВОРУ	9.700.000,00	0,00	0,00	9.700.000,00	0,86
110	6/0	426000	МАТЕРИЈАЛ	250.000,00	0,00	0,00	250.000,00	0,02
110	7/0	481000	ДОТАЦИЈЕ НЕВЛАДИНИМ ОРГАНИЗАЦИЈАМА	510.751,00	0,00	0,00	510.751,00	0,05
Укупно за активност	**0001**		**Функционисање скупштине**	**15.530.751,00**	**0,00**	**0,00**	**15.530.751,00**	**1,38**
Пројекат	**2101-4001**	**Спровођење избора**						
110	8/0	421000	СТАЛНИ ТРОШКОВИ	100.000,00	0,00	0,00	100.000,00	0,01
110	9/0	423000	УСЛУГЕ ПО УГОВОРУ	1.700.000,00	0,00	0,00	1.700.000,00	0,15
110	10/0	426000	МАТЕРИЈАЛ	100.000,00	0,00	0,00	100.000,00	0,01
Укупно за пројекат		**2101-4001**	**Спровођење избора**	**1.900.000,00**	**0,00**	**0,00**	**1.900.000,00**	**0,17**
			Извори финансирања за функцију 110:					
		01	**Приходе из буџета**	**17.430.751,00**				
Укупно за функц. клас.		**110**	**Извршни и законодавни органи, финансијски и фискални послови и спољни послови**	**17.430.751,00**	**0,00**	**0,00**	**17.430.751,00**	**1,54**
			Извори финансирања за раздео 1:					
		01	**Приходе из буџета**	**17.430.751,00**				
Укупно за раздео		**1**	**СКУПШТИНА**	**17.430.751,00**	**0,00**	**0,00**	**17.430.751,00**	**1,54**
Раздео	**2**	**ПРЕДСЕДНИК**						
Функц. клас.	**111**	**Извршни и законодавни органи**						
Програм	**2101**	**ПОЛИТИЧКИ СИСТЕМ ЛОКАЛНЕ САМОУПРАВЕ**						
Активност	**0002**	**Функционисање извршних органа**						
111	11/0	411000	ПЛАТЕ, ДОДАЦИ И НАКНАДЕ ЗАПОСЛЕНИХ (ЗАРАДЕ)	4.566.000,00	0,00	0,00	4.566.000,00	0,40
111	12/0	412000	СОЦИЈАЛНИ ДОПРИНОСИ НА ТЕРЕТ ПОСЛОДАВЦА	694.000,00	0,00	0,00	694.000,00	0,06

111	13/0	415000	НАКНАДЕ ТРОШКОВА ЗА ЗАПОСЛЕНЕ	170.000,00	0,00	0,00	170.000,00	0,02
111	14/0	421000	СТАЛНИ ТРОШКОВИ	250.000,00	0,00	0,00	250.000,00	0,02
111	15/0	423000	УСЛУГЕ ПО УГОВОРУ	10.050.000,00	0,00	0,00	10.050.000,00	0,89
111	16/0	426000	МАТЕРИЈАЛ	800.000,00	0,00	0,00	800.000,00	0,07
Укупно за активност		**0002**	**Функционисање извршних органа**	**16.530.000,00**	**0,00**	**0,00**	**16.530.000,00**	**1,46**
			Извори финансирања за функцију 111:					
		01	**Приходе из буџета**	**16.530.000,00**				
Укупно за функц. клас.		**111**	**Извршни и законодавни органи**	**16.530.000,00**	**0,00**	**0,00**	**16.530.000,00**	**1,46**
Функц. клас.	**130**	**Опште услуге**						
Програм	**0602**	**ОПШТЕ УСЛУГЕ ЛОКАЛНЕ САМОУПРАВЕ**						
Активност	**0006**	**Инспекцијски послови**						
130	17/0	423000	УСЛУГЕ ПО УГОВОРУ	1.000.000,00	0,00	0,00	1.000.000,00	0,09
Укупно за активност		**0006**	**Инспекцијски послови**	**1.000.000,00**	**0,00**	**0,00**	**1.000.000,00**	**0,09**
			Извори финансирања за функцију 130:					
		01	**Приходе из буџета**	**1.000.000,00**				
Укупно за функц. клас.		**130**	**Опште услуге**	**1.000.000,00**	**0,00**	**0,00**	**1.000.000,00**	**0,09**
			Извори финансирања за раздео 2:					
		01	**Приходе из буџета**	**17.530.000,00**				
Укупно за раздео		**2**	**ПРЕДСЕДНИК**	**17.530.000,00**	**0,00**	**0,00**	**17.530.000,00**	**1,55**
Раздео	**3**	**ОПШТИНСКО ЈАВНО ПРАВОБРАНИЛАШТВО**						
Функц. клас.	**330**	**Судови**						
Програм	**0602**	**ОПШТЕ УСЛУГЕ ЛОКАЛНЕ САМОУПРАВЕ**						
Активност	**0004**	**Општинско/градско правобранилаштво**						
330	18/0	411000	ПЛАТЕ, ДОДАЦИ И НАКНАДЕ ЗАПОСЛЕНИХ (ЗАРАДЕ)	3.100.000,00	0,00	0,00	3.100.000,00	0,27
330	19/0	412000	СОЦИЈАЛНИ ДОПРИНОСИ НА ТЕРЕТ ПОСЛОДАВЦА	470.000,00	0,00	0,00	470.000,00	0,04
330	20/0	415000	НАКНАДЕ ТРОШКОВА ЗА ЗАПОСЛЕНЕ	110.000,00	0,00	0,00	110.000,00	0,01
330	21/0	421000	СТАЛНИ ТРОШКОВИ	120.000,00	0,00	0,00	120.000,00	0,01
330	22/0	426000	МАТЕРИЈАЛ	250.000,00	0,00	0,00	250.000,00	0,02
Укупно за активност		**0004**	**Општинско/градско правобранилаштво**	**4.050.000,00**	**0,00**	**0,00**	**4.050.000,00**	**0,36**
			Извори финансирања за функцију 330:					
		01	**Приходе из буџета**	**4.050.000,00**				
Укупно за функц. клас.		**330**	**Судови**	**4.050.000,00**	**0,00**	**0,00**	**4.050.000,00**	**0,36**
			Извори финансирања за раздео 3:					
		01	**Приходе из буџета**	**4.050.000,00**				
Укупно за раздео		**3**	**ОПШТИНСКО ЈАВНО ПРАВОБРАНИЛАШТВО**	**4.050.000,00**	**0,00**	**0,00**	**4.050.000,00**	**0,36**
Раздео	**4**	**ОПШТИНСКА УПРАВА**						
Функц. клас.	**040**	**Породица и деца**						
Програм	**0902**	**СОЦИЈАЛНА И ДЕЧЈА ЗАШТИТА**						
Активност	**0019**	**Подршка деци и породици са децом**						

040	23/0	463000	ТРАНСФЕРИ ОСТАЛИМ НИВОИМА ВЛАСТИ	8.800.000,00	0,00	0,00	8.800.000,00	0,78
040	24/0	472000	НАКНАДЕ ЗА СОЦИЈАЛНУ ЗАШТИТУ ИЗ БУЏЕТА	32.600.000,00	0,00	0,00	32.600.000,00	2,89
Укупно за активност		**0019**	**Подршка деци и породици са децом**	**41.400.000,00**	**0,00**	**0,00**	**41.400.000,00**	**3,67**
Активност	**0020**	**Подршка рађању и родитељству**						
040	25/0	463000	ТРАНСФЕРИ ОСТАЛИМ НИВОИМА ВЛАСТИ	3.500.000,00	0,00	0,00	3.500.000,00	0,31
Укупно за активност		**0020**	**Подршка рађању и родитељству**	**3.500.000,00**	**0,00**	**0,00**	**3.500.000,00**	**0,31**
Пројекат	**0902-4001**	**Унапредјење полозаја Рома**						
040	27/1	423000	УСЛУГЕ ПО УГОВОРУ	0,00	0,00	4.380.481,00	4.380.481,00	0,39
040	27/2	425000	ТЕКУЋЕ ПОПРАВКЕ И ОДРЖАВАЊЕ	0,00	0,00	1.174.279,00	1.174.279,00	0,10
040	27/3	426000	МАТЕРИЈАЛ	0,00	0,00	321.825,00	321.825,00	0,03
040	27/4	512000	МАШИНЕ И ОПРЕМА	0,00	0,00	702.600,00	702.600,00	0,06
Укупно за пројекат		**0902-4001**	**Унапредјење полозаја Рома**	**0,00**	**0,00**	**6.579.185,00**	**6.579.185,00**	**0,58**
			Извори финансирања за функцију 040:					
		01	**Приходе из буџета**	**44.900.000,00**				
		06	**Донације од међународних организација**			**6.579.185,00**		
Укупно за функц. клас.		**040**	**Породица и деца**	**44.900.000,00**	**0,00**	**6.579.185,00**	**51.479.185,00**	**4,56**
Функц. клас.	**070**	**Социјална помоћ угроженом становништву, некласификована на другом месту**						
Програм	**0902**	**СОЦИЈАЛНА И ДЕЧЈА ЗАШТИТА**						
Активност	**0001**	**Једнократне помоћи и други облици помоћи**						
070	26/0	463000	ТРАНСФЕРИ ОСТАЛИМ НИВОИМА ВЛАСТИ	13.173.000,00	0,00	0,00	13.173.000,00	1,17
070	27/0	472000	НАКНАДЕ ЗА СОЦИЈАЛНУ ЗАШТИТУ ИЗ БУЏЕТА	800.000,00	0,00	1.801.463,00	2.601.463,00	0,23
070	28/0	482000	ПОРЕЗИ, ОБАВЕЗНЕ ТАКСЕ, КАЗНЕ, ПЕНАЛИ И КАМАТЕ	20.000,00	0,00	0,00	20.000,00	0,00
Укупно за активност		**0001**	**Једнократне помоћи и други облици помоћи**	**13.993.000,00**	**0,00**	**1.801.463,00**	**15.794.463,00**	**1,40**
			Извори финансирања за функцију 070:					
		01	**Приходе из буџета**	**13.993.000,00**				
		17	**Неутрошена средства трансфера од других нивоа власти**			**1.801.463,00**		
Укупно за функц. клас.		**070**	**Социјална помоћ угроженом становништву, некласификована на другом месту**	**13.993.000,00**	**0,00**	**1.801.463,00**	**15.794.463,00**	**1,40**
Функц. клас.	**090**	**Социјална заштита некласификована на другом месту**						
Програм	**0902**	**СОЦИЈАЛНА И ДЕЧЈА ЗАШТИТА**						
Активност	**0016**	**Дневне услуге у заједници**						
090	29/0	423000	УСЛУГЕ ПО УГОВОРУ	6.000.000,00	0,00	2.000.000,00	8.000.000,00	0,71
Укупно за активност		**0016**	**Дневне услуге у заједници**	**6.000.000,00**	**0,00**	**2.000.000,00**	**8.000.000,00**	**0,71**
Активност	**0018**	**Подршка реализацији програма Црвеног крста**						
090	30/0	481000	ДОТАЦИЈЕ НЕВЛАДИНИМ ОРГАНИЗАЦИЈАМА	2.700.000,00	0,00	0,00	2.700.000,00	0,24
Укупно за активност		**0018**	**Подршка реализацији програма Црвеног крста**	**2.700.000,00**	**0,00**	**0,00**	**2.700.000,00**	**0,24**
			Извори финансирања за функцију 090:					
		01	**Приходе из буџета**	**8.700.000,00**				
		07	**Трансфере од других нивоа власти**			**2.000.000,00**		
Укупно за функц. клас.		**090**	**Социјална заштита некласификована на другом месту**	**8.700.000,00**	**0,00**	**2.000.000,00**	**10.700.000,00**	**0,95**

Функц. клас.	**130**	**Опште услуге**						
Програм	**0602**	**ОПШТЕ УСЛУГЕ ЛОКАЛНЕ САМОУПРАВЕ**						
Активност	**0001**	**Функционисање локалне самоуправе и градских општина**						
130	31/0	411000	ПЛАТЕ, ДОДАЦИ И НАКНАДЕ ЗАПОСЛЕНИХ (ЗАРАДЕ)	87.850.000,00	0,00	0,00	87.850.000,00	7,78
130	32/0	412000	СОЦИЈАЛНИ ДОПРИНОСИ НА ТЕРЕТ ПОСЛОДАВЦА	13.310.000,00	0,00	0,00	13.310.000,00	1,18
130	33/0	413000	НАКНАДЕ У НАТУРИ	500.000,00	0,00	0,00	500.000,00	0,04
130	34/0	414000	СОЦИЈАЛНА ДАВАЊА ЗАПОСЛЕНИМА	1.580.000,00	0,00	0,00	1.580.000,00	0,14
130	35/0	415000	НАКНАДЕ ТРОШКОВА ЗА ЗАПОСЛЕНЕ	5.500.000,00	0,00	0,00	5.500.000,00	0,49
130	36/0	416000	НАГРАДЕ ЗАПОСЛЕНИМА И ОСТАЛИ ПОСЕБНИ РАСХОДИ	485.000,00	0,00	0,00	485.000,00	0,04
130	37/0	421000	СТАЛНИ ТРОШКОВИ	41.480.000,00	0,00	0,00	41.480.000,00	3,67
130	38/0	422000	ТРОШКОВИ ПУТОВАЊА	100.000,00	0,00	0,00	100.000,00	0,01
130	39/0	423000	УСЛУГЕ ПО УГОВОРУ	16.800.000,00	0,00	130.801,00	16.930.801,00	1,50
130	40/0	424000	СПЕЦИЈАЛИЗОВАНЕ УСЛУГЕ	6.000.000,00	0,00	0,00	6.000.000,00	0,53
130	41/0	425000	ТЕКУЋЕ ПОПРАВКЕ И ОДРЖАВАЊЕ	6.000.000,00	0,00	0,00	6.000.000,00	0,53
130	42/0	426000	МАТЕРИЈАЛ	5.700.000,00	0,00	0,00	5.700.000,00	0,50
130	43/0	481000	ДОТАЦИЈЕ НЕВЛАДИНИМ ОРГАНИЗАЦИЈАМА	6.500.000,00	0,00	0,00	6.500.000,00	0,58
130	44/0	482000	ПОРЕЗИ, ОБАВЕЗНЕ ТАКСЕ, КАЗНЕ, ПЕНАЛИ И КАМАТЕ	103.500.000,00	0,00	0,00	103.500.000,00	9,16
130	45/0	483000	НОВЧАНЕ КАЗНЕ И ПЕНАЛИ ПО РЕШЕЊУ СУДОВА	3.000.000,00	0,00	0,00	3.000.000,00	0,27
130	46/0	511000	ЗГРАДЕ И ГРАЂЕВИНСКИ ОБЈЕКТИ	6.300.000,00	0,00	8.500.000,00	14.800.000,00	1,31
130	47/0	512000	МАШИНЕ И ОПРЕМА	6.000.000,00	0,00	0,00	6.000.000,00	0,53
130	47/1	515000	НЕМАТЕРИЈАЛНА ИМОВИНА	1.000.000,00	0,00	0,00	1.000.000,00	0,09
Укупно за активност		**0001**	**Функционисање локалне самоуправе и градских општина**	**311.605.000,00**	**0,00**	**8.630.801,00**	**320.235.801,00**	**28,36**
Активност	**0003**	**Сервисирање јавног дуга**						
130	48/0	441000	ОТПЛАТА ДОМАЋИХ КАМАТА	1.500.000,00	0,00	0,00	1.500.000,00	0,13
130	49/0	611000	ОТПЛАТА ГЛАВНИЦЕ ДОМАЋИМ КРЕДИТОРИМА	10.000.000,00	0,00	0,00	10.000.000,00	0,89
Укупно за активност		**0003**	**Сервисирање јавног дуга**	**11.500.000,00**	**0,00**	**0,00**	**11.500.000,00**	**1,02**
Пројекат	**0602-4001**	**Укључивање грађана**						
130	50/0	425000	ТЕКУЋЕ ПОПРАВКЕ И ОДРЖАВАЊЕ	1.070.000,00	0,00	0,00	1.070.000,00	0,09
Укупно за пројекат		**0602-4001**	**Укључивање грађана**	**1.070.000,00**	**0,00**	**0,00**	**1.070.000,00**	**0,09**
Пројекат	**0602-4002**	**Светоилијски вашар**						
130	50/1	421000	СТАЛНИ ТРОШКОВИ	200.000,00	0,00	0,00	200.000,00	0,02
130	50/2	423000	УСЛУГЕ ПО УГОВОРУ	1.370.000,00	0,00	0,00	1.370.000,00	0,12
130	50/3	424000	СПЕЦИЈАЛИЗОВАНЕ УСЛУГЕ	30.000,00	0,00	0,00	30.000,00	0,00
130	50/4	426000	МАТЕРИЈАЛ	1.870.000,00	0,00	0,00	1.870.000,00	0,17
130	50/5	482000	ПОРЕЗИ, ОБАВЕЗНЕ ТАКСЕ, КАЗНЕ, ПЕНАЛИ И КАМАТЕ	30.000,00	0,00	0,00	30.000,00	0,00
Укупно за пројекат		**0602-4002**	**Светоилијски вашар**	**3.500.000,00**	**0,00**	**0,00**	**3.500.000,00**	**0,31**
Пројекат	**0602-5002**	**Израда пројектно техничке документације за капиталне пројекте**						
130	51/0	424000	СПЕЦИЈАЛИЗОВАНЕ УСЛУГЕ	1.000.000,00	0,00	0,00	1.000.000,00	0,09
130	52/0	511000	ЗГРАДЕ И ГРАЂЕВИНСКИ ОБЈЕКТИ	9.000.000,00	0,00	0,00	9.000.000,00	0,80
Укупно за пројекат		**0602-5002**	**Израда пројектно техничке документације за капиталне пројекте**	**10.000.000,00**	**0,00**	**0,00**	**10.000.000,00**	**0,89**
			Извори финансирања за функцију 130:					
		01	**Приходе из буџета**	**337.675.000,00**				
		08	**Добровољне трансфере од физичких и правних лица**			**5.150.000,00**		
		13	**Нераспоређени вишак прихода из ранијих година**			**3.350.000,00**		
		17	**Неутрошена средства трансфера од других нивоа власти**			**130.801,00**		

Укупно за функц. клас.		**130**	**Опште услуге**	**337.675.000,00**	**0,00**	**8.630.801,00**	**346.305.801,00**	**30,66**
Функц. клас.	**412**	**Општи послови по питању рада**						
Програм	**1501**	**ЛОКАЛНИ ЕКОНОМСКИ РАЗВОЈ**						
Активност	**0002**	**Мере активне политике запошљавања**						
412	53/0	464000	ДОТАЦИЈЕ ОРГАНИЗАЦИЈАМА ЗА ОБАВЕЗНО СОЦИЈАЛНО ОСИГУРАЊЕ	1.200.000,00	0,00	0,00	1.200.000,00	0,11
Укупно за активност		**0002**	**Мере активне политике запошљавања**	**1.200.000,00**	**0,00**	**0,00**	**1.200.000,00**	**0,11**
			Извори финансирања за функцију 412:					
		01	**Приходе из буџета**	**1.200.000,00**				
Укупно за функц. клас.		**412**	**Општи послови по питању рада**	**1.200.000,00**	**0,00**	**0,00**	**1.200.000,00**	**0,11**
Функц. клас.	**421**	**Пољопривреда**						
Програм	**0101**	**ПОЉОПРИВРЕДА И РУРАЛНИ РАЗВОЈ**						
Активност	**0001**	**Подршка за спровођење пољопривредне политике у локалној заједници**						
421	54/0	424000	СПЕЦИЈАЛИЗОВАНЕ УСЛУГЕ	700.000,00	0,00	0,00	700.000,00	0,06
421	55/0	425000	ТЕКУЋЕ ПОПРАВКЕ И ОДРЖАВАЊЕ	3.000.000,00	0,00	0,00	3.000.000,00	0,27
Укупно за активност		**0001**	**Подршка за спровођење пољопривредне политике у локалној заједници**	**3.700.000,00**	**0,00**	**0,00**	**3.700.000,00**	**0,33**
Активност	**0002**	**Мере подршке руралном развоју**						
421	56/0	423000	УСЛУГЕ ПО УГОВОРУ	4.000.000,00	0,00	0,00	4.000.000,00	0,35
Укупно за активност		**0002**	**Мере подршке руралном развоју**	**4.000.000,00**	**0,00**	**0,00**	**4.000.000,00**	**0,35**
			Извори финансирања за функцију 421:					
		01	**Приходе из буџета**	**7.700.000,00**				
Укупно за функц. клас.		**421**	**Пољопривреда**	**7.700.000,00**	**0,00**	**0,00**	**7.700.000,00**	**0,68**
Функц. клас.	**451**	**Друмски саобраћај**						
Програм	**0701**	**ОРГАНИЗАЦИЈА САОБРАЋАЈА И САОБРАЋАЈНА ИНФРАСТРУКТУРА**						
Активност	**0002**	**Управљање и одржавање саобраћајне инфраструктуре**						
451	57/0	423000	УСЛУГЕ ПО УГОВОРУ	2.000.000,00	0,00	0,00	2.000.000,00	0,18
451	58/0	425000	ТЕКУЋЕ ПОПРАВКЕ И ОДРЖАВАЊЕ	10.000.000,00	0,00	29.500.000,00	39.500.000,00	3,50
451	59/0	511000	ЗГРАДЕ И ГРАЂЕВИНСКИ ОБЈЕКТИ	16.000.000,00	0,00	30.000.000,00	46.000.000,00	4,07
Укупно за активност		**0002**	**Управљање и одржавање саобраћајне инфраструктуре**	**28.000.000,00**	**0,00**	**59.500.000,00**	**87.500.000,00**	**7,75**
Активност	**0005**	**Унапређење безбедности саобраћаја**						
451	59/1	423000	УСЛУГЕ ПО УГОВОРУ	0,00	0,00	1.288.000,00	1.288.000,00	0,11
451	60/0	424000	СПЕЦИЈАЛИЗОВАНЕ УСЛУГЕ	1.030.000,00	0,00	1.989.200,00	3.019.200,00	0,27
451	60/1	426000	МАТЕРИЈАЛ	0,00	0,00	500.000,00	500.000,00	0,04
Укупно за активност		**0005**	**Унапређење безбедности саобраћаја**	**1.030.000,00**	**0,00**	**3.777.200,00**	**4.807.200,00**	**0,43**
Пројекат	**0701-5001**	**Реконструкција трга и главне улице**						
451	61/0	511000	ЗГРАДЕ И ГРАЂЕВИНСКИ ОБЈЕКТИ	10.000.000,00	0,00	0,00	10.000.000,00	0,89
Укупно за пројекат		**0701-5001**	**Реконструкција трга и главне улице**	**10.000.000,00**	**0,00**	**0,00**	**10.000.000,00**	**0,89**
			Извори финансирања за функцију 451:					
		01	**Приходе из буџета**	**39.030.000,00**				

		13	**Нераспоређени вишак прихода из ранијих година**			**59.500.000,00**		
		17	**Неутрошена средства трансфера од других нивоа власти**			**3.777.200,00**		
Укупно за функц. клас.		**451**	**Друмски саобраћај**	**39.030.000,00**	**0,00**	**63.277.200,00**	**102.307.200,00**	**9,06**
Функц. клас.	**520**	**Управљање отпадним водама**						
Програм	**0401**	**ЗАШТИТА ЖИВОТНЕ СРЕДИНЕ**						
Активност	**0004**	**Управљање отпадним водама**						
520	62/0	425000	ТЕКУЋЕ ПОПРАВКЕ И ОДРЖАВАЊЕ	2.000.000,00	0,00	0,00	2.000.000,00	0,18
520	63/0	511000	ЗГРАДЕ И ГРАЂЕВИНСКИ ОБЈЕКТИ	5.000.000,00	0,00	5.100.000,00	10.100.000,00	0,89
Укупно за активност		**0004**	**Управљање отпадним водама**	**7.000.000,00**	**0,00**	**5.100.000,00**	**12.100.000,00**	**1,07**
			Извори финансирања за функцију 520:					
		01	**Приходе из буџета**	**7.000.000,00**				
		13	**Нераспоређени вишак прихода из ранијих година**			**5.100.000,00**		
Укупно за функц. клас.		**520**	**Управљање отпадним водама**	**7.000.000,00**	**0,00**	**5.100.000,00**	**12.100.000,00**	**1,07**
Функц. клас.	**550**	**Заштита животне средине - истраживање и развој**						
Програм	**1102**	**КОМУНАЛНЕ ДЕЛАТНОСТИ**						
Активност	**0004**	**Зоохигијена**						
550	64/0	423000	УСЛУГЕ ПО УГОВОРУ	100.000,00	0,00	0,00	100.000,00	0,01
550	65/0	424000	СПЕЦИЈАЛИЗОВАНЕ УСЛУГЕ	14.000.000,00	0,00	0,00	14.000.000,00	1,24
550	66/0	483000	НОВЧАНЕ КАЗНЕ И ПЕНАЛИ ПО РЕШЕЊУ СУДОВА	3.000.000,00	0,00	0,00	3.000.000,00	0,27
Укупно за активност		**0004**	**Зоохигијена**	**17.100.000,00**	**0,00**	**0,00**	**17.100.000,00**	**1,51**
			Извори финансирања за функцију 550:					
		01	**Приходе из буџета**	**17.100.000,00**				
Укупно за функц. клас.		**550**	**Заштита животне средине - истраживање и развој**	**17.100.000,00**	**0,00**	**0,00**	**17.100.000,00**	**1,51**
Функц. клас.	**560**	**Заштита животне средине некласификована на другом месту**						
Програм	**0401**	**ЗАШТИТА ЖИВОТНЕ СРЕДИНЕ**						
Активност	**0006**	**Управљање осталим врстама отпада**						
560	67/0	424000	СПЕЦИЈАЛИЗОВАНЕ УСЛУГЕ	1.500.000,00	0,00	0,00	1.500.000,00	0,13
560	68/0	451000	СУБВЕНЦИЈЕ ЈАВНИМ НЕФИНАНСИЈСКИМ ПРЕДУЗЕЋИМА И ОРГАНИЗАЦИЈАМА	10.000.000,00	0,00	0,00	10.000.000,00	0,89
Укупно за активност		**0006**	**Управљање осталим врстама отпада**	**11.500.000,00**	**0,00**	**0,00**	**11.500.000,00**	**1,02**
Програм	**1102**	**КОМУНАЛНЕ ДЕЛАТНОСТИ**						
Активност	**0003**	**Одржавање чистоће на површинама јавне намене**						
560	69/0	423000	УСЛУГЕ ПО УГОВОРУ	5.000.000,00	0,00	0,00	5.000.000,00	0,44
560	70/0	424000	СПЕЦИЈАЛИЗОВАНЕ УСЛУГЕ	3.000.000,00	0,00	0,00	3.000.000,00	0,27
560	71/0	425000	ТЕКУЋЕ ПОПРАВКЕ И ОДРЖАВАЊЕ	2.500.000,00	0,00	0,00	2.500.000,00	0,22
560	72/0	426000	МАТЕРИЈАЛ	500.000,00	0,00	0,00	500.000,00	0,04
560	73/0	512000	МАШИНЕ И ОПРЕМА	1.500.000,00	0,00	20.000.000,00	21.500.000,00	1,90
Укупно за активност		**0003**	**Одржавање чистоће на површинама јавне намене**	**12.500.000,00**	**0,00**	**20.000.000,00**	**32.500.000,00**	**2,88**
			Извори финансирања за функцију 560:					

		01	**Приходе из буџета**	**24.000.000,00**				
		13	**Нераспоређени вишак прихода из ранијих година**			**20.000.000,00**		
Укупно за функц. клас.		**560**	**Заштита животне средине некласификована на другом месту**	**24.000.000,00**	**0,00**	**20.000.000,00**	**44.000.000,00**	**3,90**
Функц. клас.	**620**	**Развој заједнице**						
Програм	**0501**	**ЕНЕРГЕТСКА ЕФИКАСНОСТ И ОБНОВЉИВИ ИЗВОРИ ЕНЕРГИЈЕ**						
Активност	**0001**	**Енергетски менаџмент**						
620	74/0	451000	СУБВЕНЦИЈЕ ЈАВНИМ НЕФИНАНСИЈСКИМ ПРЕДУЗЕЋИМА И ОРГАНИЗАЦИЈАМА	3.000.000,00	0,00	4.500.000,00	7.500.000,00	0,66
Укупно за активност		**0001**	**Енергетски менаџмент**	**3.000.000,00**	**0,00**	**4.500.000,00**	**7.500.000,00**	**0,66**
Програм	**1101**	**СТАНОВАЊЕ, УРБАНИЗАМ И ПРОСТОРНО ПЛАНИРАЊЕ**						
Активност	**0001**	**Просторно и урбанистичко планирање**						
620	75/0	424000	СПЕЦИЈАЛИЗОВАНЕ УСЛУГЕ	1.500.000,00	0,00	0,00	1.500.000,00	0,13
Укупно за активност		**0001**	**Просторно и урбанистичко планирање**	**1.500.000,00**	**0,00**	**0,00**	**1.500.000,00**	**0,13**
Активност	**0003**	**Управљање грађевинским земљиштем**						
620	76/0	541000	ЗЕМЉИШТЕ	500.000,00	0,00	0,00	500.000,00	0,04
Укупно за активност		**0003**	**Управљање грађевинским земљиштем**	**500.000,00**	**0,00**	**0,00**	**500.000,00**	**0,04**
Програм	**1102**	**КОМУНАЛНЕ ДЕЛАТНОСТИ**						
Активност	**0002**	**Одржавање јавних зелених површина**						
620	77/0	423000	УСЛУГЕ ПО УГОВОРУ	2.200.000,00	0,00	0,00	2.200.000,00	0,19
620	78/0	424000	СПЕЦИЈАЛИЗОВАНЕ УСЛУГЕ	5.000.000,00	0,00	0,00	5.000.000,00	0,44
620	79/0	426000	МАТЕРИЈАЛ	1.400.000,00	0,00	0,00	1.400.000,00	0,12
Укупно за активност		**0002**	**Одржавање јавних зелених површина**	**8.600.000,00**	**0,00**	**0,00**	**8.600.000,00**	**0,76**
			Извори финансирања за функцију 620:					
		01	**Приходе из буџета**	**13.600.000,00**				
		07	**Трансфере од других нивоа власти**			**3.000.000,00**		
		17	**Неутрошена средства трансфера од других нивоа власти**			**1.500.000,00**		
Укупно за функц. клас.		**620**	**Развој заједнице**	**13.600.000,00**	**0,00**	**4.500.000,00**	**18.100.000,00**	**1,60**
Функц. клас.	**630**	**Водоснабдевање**						
Програм	**1102**	**КОМУНАЛНЕ ДЕЛАТНОСТИ**						
Активност	**0008**	**Управљање и снабдевање водом за пиће**						
630	80/0	425000	ТЕКУЋЕ ПОПРАВКЕ И ОДРЖАВАЊЕ	500.000,00	0,00	0,00	500.000,00	0,04
630	81/0	511000	ЗГРАДЕ И ГРАЂЕВИНСКИ ОБЈЕКТИ	2.800.000,00	0,00	5.400.000,00	8.200.000,00	0,73
Укупно за активност		**0008**	**Управљање и снабдевање водом за пиће**	**3.300.000,00**	**0,00**	**5.400.000,00**	**8.700.000,00**	**0,77**
			Извори финансирања за функцију 630:					
		01	**Приходе из буџета**	**3.300.000,00**				
		13	**Нераспоређени вишак прихода из ранијих година**			**5.400.000,00**		
Укупно за функц. клас.		**630**	**Водоснабдевање**	**3.300.000,00**	**0,00**	**5.400.000,00**	**8.700.000,00**	**0,77**
Функц. клас.	**640**	**Улична расвета**						

Програм	**1102**	**КОМУНАЛНЕ ДЕЛАТНОСТИ**						
Активност	**0001**	**Управљање/одржавање јавним осветљењем**						
640	82/0	421000	СТАЛНИ ТРОШКОВИ	16.000.000,00	0,00	0,00	16.000.000,00	1,42
640	83/0	425000	ТЕКУЋЕ ПОПРАВКЕ И ОДРЖАВАЊЕ	2.600.000,00	0,00	0,00	2.600.000,00	0,23
640	84/0	426000	МАТЕРИЈАЛ	800.000,00	0,00	0,00	800.000,00	0,07
640	85/0	511000	ЗГРАДЕ И ГРАЂЕВИНСКИ ОБЈЕКТИ	4.000.000,00	0,00	6.650.000,00	10.650.000,00	0,94
Укупно за активност		**0001**	**Управљање/одржавање јавним осветљењем**	**23.400.000,00**	**0,00**	**6.650.000,00**	**30.050.000,00**	**2,66**
			Извори финансирања за функцију 640:					
		01	**Приходе из буџета**	**23.400.000,00**				
		13	**Нераспоређени вишак прихода из ранијих година**			**6.650.000,00**		
Укупно за функц. клас.		**640**	**Улична расвета**	**23.400.000,00**	**0,00**	**6.650.000,00**	**30.050.000,00**	**2,66**
Функц. клас.	**740**	**Услуге јавног здравства**						
Програм	**1801**	**ЗДРАВСТВЕНА ЗАШТИТА**						
Активност	**0001**	**Функционисање установа примарне здравствене заштите**						
740	86/0	464000	ДОТАЦИЈЕ ОРГАНИЗАЦИЈАМА ЗА ОБАВЕЗНО СОЦИЈАЛНО ОСИГУРАЊЕ	3.500.000,00	0,00	0,00	3.500.000,00	0,31
Укупно за активност		**0001**	**Функционисање установа примарне здравствене заштите**	**3.500.000,00**	**0,00**	**0,00**	**3.500.000,00**	**0,31**
Активност	**0003**	**Спровођење активности из области друштвене бриге за јавно здравље**						
740	87/0	464000	ДОТАЦИЈЕ ОРГАНИЗАЦИЈАМА ЗА ОБАВЕЗНО СОЦИЈАЛНО ОСИГУРАЊЕ	300.000,00	0,00	0,00	300.000,00	0,03
Укупно за активност		**0003**	**Спровођење активности из области друштвене бриге за јавно здравље**	**300.000,00**	**0,00**	**0,00**	**300.000,00**	**0,03**
			Извори финансирања за функцију 740:					
		01	**Приходе из буџета**	**3.800.000,00**				
Укупно за функц. клас.		**740**	**Услуге јавног здравства**	**3.800.000,00**	**0,00**	**0,00**	**3.800.000,00**	**0,34**
Функц. клас.	**810**	**Услуге рекреације и спорта**						
Програм	**1301**	**РАЗВОЈ СПОРТА И ОМЛАДИНЕ**						
Активност	**0001**	**Подршка локалним спортским организацијама, удружењима и савезима**						
810	88/0	424000	СПЕЦИЈАЛИЗОВАНЕ УСЛУГЕ	100.000,00	0,00	0,00	100.000,00	0,01
810	89/0	481000	ДОТАЦИЈЕ НЕВЛАДИНИМ ОРГАНИЗАЦИЈАМА	51.000.000,00	0,00	0,00	51.000.000,00	4,52
Укупно за активност		**0001**	**Подршка локалним спортским организацијама, удружењима и савезима**	**51.100.000,00**	**0,00**	**0,00**	**51.100.000,00**	**4,52**
			Извори финансирања за функцију 810:					
		01	**Приходе из буџета**	**51.100.000,00**				
Укупно за функц. клас.		**810**	**Услуге рекреације и спорта**	**51.100.000,00**	**0,00**	**0,00**	**51.100.000,00**	**4,52**
Функц. клас.	**912**	**Основно образовање**						
Програм	**2003**	**ОСНОВНО ОБРАЗОВАЊЕ**						
Активност	**0001**	**Реализација делатности основног образовања**						
912	90/0	463000	ТРАНСФЕРИ ОСТАЛИМ НИВОИМА ВЛАСТИ	60.238.000,00	0,00	0,00	60.238.000,00	5,33
Укупно за активност		**0001**	**Реализација делатности основног образовања**	**60.238.000,00**	**0,00**	**0,00**	**60.238.000,00**	**5,33**
			Извори финансирања за функцију 912:					
		01	**Приходе из буџета**	**60.238.000,00**				

Укупно за функц. клас.		**912**	**Основно образовање**	**60.238.000,00**	**0,00**	**0,00**	**60.238.000,00**	**5,33**
Функц. клас.	**920**	**Средње образовање**						
Програм	**2004**	**СРЕДЊЕ ОБРАЗОВАЊЕ**						
Активност	**0001**	**Реализација делатности средњег образовања**						
920	91/0	463000	ТРАНСФЕРИ ОСТАЛИМ НИВОИМА ВЛАСТИ	12.444.000,00	0,00	0,00	12.444.000,00	1,10
Укупно за активност		**0001**	**Реализација делатности средњег образовања**	**12.444.000,00**	**0,00**	**0,00**	**12.444.000,00**	**1,10**
			Извори финансирања за функцију 920:					
		01	**Приходе из буџета**	**12.444.000,00**				
Укупно за функц. клас.		**920**	**Средње образовање**	**12.444.000,00**	**0,00**	**0,00**	**12.444.000,00**	**1,10**
Глава	**4.01**	**МЕСНЕ ЗАЈЕДНИЦЕ**						
Функц. клас.	**160**	**Опште јавне услуге некласификоване на другом месту**						
Програм	**0602**	**ОПШТЕ УСЛУГЕ ЛОКАЛНЕ САМОУПРАВЕ**						
Активност	**0002**	**Функционисање месних заједница**						
160	92/0	421000	СТАЛНИ ТРОШКОВИ	2.650.300,00	0,00	0,00	2.650.300,00	0,23
160	93/0	423000	УСЛУГЕ ПО УГОВОРУ	2.716.560,00	0,00	0,00	2.716.560,00	0,24
160	94/0	425000	ТЕКУЋЕ ПОПРАВКЕ И ОДРЖАВАЊЕ	5.098.980,00	1.353.000,00	0,00	6.451.980,00	0,57
160	95/0	426000	МАТЕРИЈАЛ	260.000,00	0,00	0,00	260.000,00	0,02
160	96/0	482000	ПОРЕЗИ, ОБАВЕЗНЕ ТАКСЕ, КАЗНЕ, ПЕНАЛИ И КАМАТЕ	56.000,00	0,00	0,00	56.000,00	0,00
Укупно за активност		**0002**	**Функционисање месних заједница**	**10.781.840,00**	**1.353.000,00**	**0,00**	**12.134.840,00**	**1,07**
			Извори финансирања за функцију 160:					
		01	**Приходе из буџета**	**10.781.840,00**				
		04	**Сопствене приходе буџетских корисника**		**1.353.000,00**			
Укупно за функц. клас.		**160**	**Опште јавне услуге некласификоване на другом месту**	**10.781.840,00**	**1.353.000,00**	**0,00**	**12.134.840,00**	**1,07**
			Извори финансирања за главу 4.01:					
		01	**Приходе из буџета**	**10.781.840,00**				
		04	**Сопствене приходе буџетских корисника**		**1.353.000,00**			
Укупно за главу		**4.01**	**МЕСНЕ ЗАЈЕДНИЦЕ**	**10.781.840,00**	**1.353.000,00**	**0,00**	**12.134.840,00**	**1,07**
Глава	**4.02**	**ТУРИСТИЧКЕ УСТАНОВЕ**						
Функц. клас.	**473**	**Туризам**						
Програм	**1502**	**РАЗВОЈ ТУРИЗМА**						
Активност	**0001**	**Управљање развојем туризма**						
473	97/0	411000	ПЛАТЕ, ДОДАЦИ И НАКНАДЕ ЗАПОСЛЕНИХ (ЗАРАДЕ)	5.565.000,00	0,00	0,00	5.565.000,00	0,49
473	98/0	412000	СОЦИЈАЛНИ ДОПРИНОСИ НА ТЕРЕТ ПОСЛОДАВЦА	845.000,00	0,00	0,00	845.000,00	0,07
473	99/0	413000	НАКНАДЕ У НАТУРИ	40.000,00	0,00	0,00	40.000,00	0,00
473	100/0	414000	СОЦИЈАЛНА ДАВАЊА ЗАПОСЛЕНИМА	10.000,00	0,00	0,00	10.000,00	0,00
473	101/0	415000	НАКНАДЕ ТРОШКОВА ЗА ЗАПОСЛЕНЕ	450.000,00	0,00	0,00	450.000,00	0,04
473	102/0	421000	СТАЛНИ ТРОШКОВИ	2.920.000,00	450.000,00	0,00	3.370.000,00	0,30
473	103/0	422000	ТРОШКОВИ ПУТОВАЊА	250.000,00	0,00	0,00	250.000,00	0,02
473	104/0	423000	УСЛУГЕ ПО УГОВОРУ	5.120.000,00	2.500.000,00	0,00	7.620.000,00	0,67
473	105/0	424000	СПЕЦИЈАЛИЗОВАНЕ УСЛУГЕ	1.810.000,00	4.000.000,00	0,00	5.810.000,00	0,51
473	106/0	425000	ТЕКУЋЕ ПОПРАВКЕ И ОДРЖАВАЊЕ	3.300.000,00	1.000.000,00	0,00	4.300.000,00	0,38

473	107/0	426000	МАТЕРИЈАЛ	1.490.000,00	0,00	0,00	1.490.000,00	0,13
473	108/0	482000	ПОРЕЗИ, ОБАВЕЗНЕ ТАКСЕ, КАЗНЕ, ПЕНАЛИ И КАМАТЕ	50.000,00	0,00	0,00	50.000,00	0,00
473	109/0	512000	МАШИНЕ И ОПРЕМА	1.300.000,00	0,00	0,00	1.300.000,00	0,12
Укупно за активност		**0001**	**Управљање развојем туризма**	**23.150.000,00**	**7.950.000,00**	**0,00**	**31.100.000,00**	**2,75**
Активност	**0002**	**Промоција туристичке понуде**						
473	110/0	421000	СТАЛНИ ТРОШКОВИ	250.000,00	0,00	0,00	250.000,00	0,02
473	111/0	422000	ТРОШКОВИ ПУТОВАЊА	420.000,00	0,00	0,00	420.000,00	0,04
473	112/0	423000	УСЛУГЕ ПО УГОВОРУ	6.690.000,00	1.300.000,00	0,00	7.990.000,00	0,71
473	113/0	424000	СПЕЦИЈАЛИЗОВАНЕ УСЛУГЕ	5.040.000,00	500.000,00	500.000,00	6.040.000,00	0,53
473	114/0	426000	МАТЕРИЈАЛ	1.750.000,00	500.000,00	0,00	2.250.000,00	0,20
473	115/0	523000	ЗАЛИХЕ РОБЕ ЗА ДАЉУ ПРОДАЈУ	0,00	0,00	990.000,00	990.000,00	0,09
Укупно за активност		**0002**	**Промоција туристичке понуде**	**14.150.000,00**	**2.300.000,00**	**1.490.000,00**	**17.940.000,00**	**1,59**
			Извори финансирања за функцију 473:					
		01	**Приходе из буџета**	**37.300.000,00**				
		04	**Сопствене приходе буџетских корисника**		**10.250.000,00**			
		07	**Трансфере од других нивоа власти**			**500.000,00**		
		09	**Примања од продаје нефинансијске имовине**			**990.000,00**		
Укупно за функц. клас.		**473**	**Туризам**	**37.300.000,00**	**10.250.000,00**	**1.490.000,00**	**49.040.000,00**	**4,34**
			Извори финансирања за главу 4.02:					
		01	**Приходе из буџета**	**37.300.000,00**				
		04	**Сопствене приходе буџетских корисника**		**10.250.000,00**			
		07	**Трансфере од других нивоа власти**			**500.000,00**		
		09	**Примања од продаје нефинансијске имовине**			**990.000,00**		
Укупно за главу		**4.02**	**ТУРИСТИЧКЕ УСТАНОВЕ**	**37.300.000,00**	**10.250.000,00**	**1.490.000,00**	**49.040.000,00**	**4,34**
Глава	**4.03**	**УСТАНОВЕ СПОРТА**						
Функц. клас.	**810**	**Услуге рекреације и спорта**						
Програм	**1301**	**РАЗВОЈ СПОРТА И ОМЛАДИНЕ**						
Активност	**0004**	**Функционисање локалних спортских установа**						
810	116/0	411000	ПЛАТЕ, ДОДАЦИ И НАКНАДЕ ЗАПОСЛЕНИХ (ЗАРАДЕ)	4.172.000,00	0,00	0,00	4.172.000,00	0,37
810	117/0	412000	СОЦИЈАЛНИ ДОПРИНОСИ НА ТЕРЕТ ПОСЛОДАВЦА	632.500,00	0,00	0,00	632.500,00	0,06
810	118/0	413000	НАКНАДЕ У НАТУРИ	10.000,00	0,00	0,00	10.000,00	0,00
810	119/0	414000	СОЦИЈАЛНА ДАВАЊА ЗАПОСЛЕНИМА	70.000,00	0,00	0,00	70.000,00	0,01
810	120/0	415000	НАКНАДЕ ТРОШКОВА ЗА ЗАПОСЛЕНЕ	400.000,00	0,00	0,00	400.000,00	0,04
810	121/0	421000	СТАЛНИ ТРОШКОВИ	7.800.000,00	0,00	0,00	7.800.000,00	0,69
810	122/0	422000	ТРОШКОВИ ПУТОВАЊА	50.000,00	0,00	0,00	50.000,00	0,00
810	123/0	423000	УСЛУГЕ ПО УГОВОРУ	2.885.000,00	0,00	0,00	2.885.000,00	0,26
810	124/0	424000	СПЕЦИЈАЛИЗОВАНЕ УСЛУГЕ	300.000,00	0,00	0,00	300.000,00	0,03
810	125/0	425000	ТЕКУЋЕ ПОПРАВКЕ И ОДРЖАВАЊЕ	6.000.000,00	0,00	0,00	6.000.000,00	0,53
810	126/0	426000	МАТЕРИЈАЛ	3.570.000,00	0,00	0,00	3.570.000,00	0,32
810	127/0	482000	ПОРЕЗИ, ОБАВЕЗНЕ ТАКСЕ, КАЗНЕ, ПЕНАЛИ И КАМАТЕ	90.000,00	0,00	0,00	90.000,00	0,01
810	128/0	511000	ЗГРАДЕ И ГРАЂЕВИНСКИ ОБЈЕКТИ	1.600.000,00	0,00	3.848.000,00	5.448.000,00	0,48
810	129/0	512000	МАШИНЕ И ОПРЕМА	600.000,00	0,00	0,00	600.000,00	0,05
Укупно за активност		**0004**	**Функционисање локалних спортских установа**	**28.179.500,00**	**0,00**	**3.848.000,00**	**32.027.500,00**	**2,84**
			Извори финансирања за функцију 810:					
		01	**Приходе из буџета**	**28.179.500,00**				

		15	**Неутрошена средства донација из ранијих година**			**3.848.000,00**		
Укупно за функц. клас.		**810**	**Услуге рекреације и спорта**	**28.179.500,00**	**0,00**	**3.848.000,00**	**32.027.500,00**	**2,84**
			Извори финансирања за главу 4.03:					
		01	**Приходе из буџета**	**28.179.500,00**				
		15	**Неутрошена средства донација из ранијих година**			**3.848.000,00**		
Укупно за главу		**4.03**	**УСТАНОВЕ СПОРТА**	**28.179.500,00**	**0,00**	**3.848.000,00**	**32.027.500,00**	**2,84**
Глава	**4.04**	**КУЛТУРА**						
Функц. клас.	**820**	**Услуге културе**						
Програм	**1201**	**РАЗВОЈ КУЛТУРЕ И ИНФОРМИСАЊА**						
Активност	**0001**	**Функционисање локалних установа културе**						
820	130/0	411000	ПЛАТЕ, ДОДАЦИ И НАКНАДЕ ЗАПОСЛЕНИХ (ЗАРАДЕ)	9.390.000,00	0,00	0,00	9.390.000,00	0,83
820	131/0	412000	СОЦИЈАЛНИ ДОПРИНОСИ НА ТЕРЕТ ПОСЛОДАВЦА	1.424.500,00	0,00	0,00	1.424.500,00	0,13
820	132/0	413000	НАКНАДЕ У НАТУРИ	40.000,00	0,00	0,00	40.000,00	0,00
820	133/0	414000	СОЦИЈАЛНА ДАВАЊА ЗАПОСЛЕНИМА	110.000,00	0,00	0,00	110.000,00	0,01
820	134/0	415000	НАКНАДЕ ТРОШКОВА ЗА ЗАПОСЛЕНЕ	620.000,00	0,00	0,00	620.000,00	0,05
820	135/0	421000	СТАЛНИ ТРОШКОВИ	1.287.000,00	0,00	0,00	1.287.000,00	0,11
820	136/0	422000	ТРОШКОВИ ПУТОВАЊА	80.000,00	0,00	0,00	80.000,00	0,01
820	137/0	423000	УСЛУГЕ ПО УГОВОРУ	1.858.000,00	0,00	0,00	1.858.000,00	0,16
820	138/0	424000	СПЕЦИЈАЛИЗОВАНЕ УСЛУГЕ	750.000,00	0,00	0,00	750.000,00	0,07
820	139/0	425000	ТЕКУЋЕ ПОПРАВКЕ И ОДРЖАВАЊЕ	717.500,00	0,00	0,00	717.500,00	0,06
820	140/0	426000	МАТЕРИЈАЛ	490.000,00	0,00	0,00	490.000,00	0,04
820	141/0	482000	ПОРЕЗИ, ОБАВЕЗНЕ ТАКСЕ, КАЗНЕ, ПЕНАЛИ И КАМАТЕ	30.000,00	0,00	0,00	30.000,00	0,00
820	141/1	511000	ЗГРАДЕ И ГРАЂЕВИНСКИ ОБЈЕКТИ	350.400,00	0,00	0,00	350.400,00	0,03
820	142/0	512000	МАШИНЕ И ОПРЕМА	1.055.000,00	0,00	0,00	1.055.000,00	0,09
820	143/0	515000	НЕМАТЕРИЈАЛНА ИМОВИНА	600.000,00	0,00	0,00	600.000,00	0,05
Укупно за активност		**0001**	**Функционисање локалних установа културе**	**18.802.400,00**	**0,00**	**0,00**	**18.802.400,00**	**1,66**
Активност	**0002**	**Јачање културне продукције и уметничког стваралаштва**						
820	144/0	411000	ПЛАТЕ, ДОДАЦИ И НАКНАДЕ ЗАПОСЛЕНИХ (ЗАРАДЕ)	4.750.000,00	0,00	0,00	4.750.000,00	0,42
820	145/0	412000	СОЦИЈАЛНИ ДОПРИНОСИ НА ТЕРЕТ ПОСЛОДАВЦА	733.000,00	0,00	0,00	733.000,00	0,06
820	146/0	413000	НАКНАДЕ У НАТУРИ	10.000,00	0,00	0,00	10.000,00	0,00
820	147/0	414000	СОЦИЈАЛНА ДАВАЊА ЗАПОСЛЕНИМА	50.000,00	0,00	0,00	50.000,00	0,00
820	148/0	415000	НАКНАДЕ ТРОШКОВА ЗА ЗАПОСЛЕНЕ	390.000,00	0,00	0,00	390.000,00	0,03
820	149/0	416000	НАГРАДЕ ЗАПОСЛЕНИМА И ОСТАЛИ ПОСЕБНИ РАСХОДИ	515.000,00	0,00	0,00	515.000,00	0,05
820	150/0	421000	СТАЛНИ ТРОШКОВИ	1.010.000,00	0,00	0,00	1.010.000,00	0,09
820	151/0	422000	ТРОШКОВИ ПУТОВАЊА	120.000,00	0,00	0,00	120.000,00	0,01
820	152/0	423000	УСЛУГЕ ПО УГОВОРУ	6.328.000,00	50.000,00	1.530.000,00	7.908.000,00	0,70
820	153/0	424000	СПЕЦИЈАЛИЗОВАНЕ УСЛУГЕ	830.000,00	0,00	0,00	830.000,00	0,07
820	154/0	425000	ТЕКУЋЕ ПОПРАВКЕ И ОДРЖАВАЊЕ	440.000,00	0,00	0,00	440.000,00	0,04
820	155/0	426000	МАТЕРИЈАЛ	990.000,00	0,00	0,00	990.000,00	0,09
820	156/0	482000	ПОРЕЗИ, ОБАВЕЗНЕ ТАКСЕ, КАЗНЕ, ПЕНАЛИ И КАМАТЕ	60.000,00	0,00	0,00	60.000,00	0,01
820	157/0	512000	МАШИНЕ И ОПРЕМА	850.000,00	0,00	0,00	850.000,00	0,08
Укупно за активност		**0002**	**Јачање културне продукције и уметничког стваралаштва**	**17.076.000,00**	**50.000,00**	**1.530.000,00**	**18.656.000,00**	**1,65**
Активност	**0003**	**Унапређење система очувања и представљања културно-историјског наслеђа**						
820	158/0	411000	ПЛАТЕ, ДОДАЦИ И НАКНАДЕ ЗАПОСЛЕНИХ (ЗАРАДЕ)	2.630.000,00	0,00	0,00	2.630.000,00	0,23
820	159/0	412000	СОЦИЈАЛНИ ДОПРИНОСИ НА ТЕРЕТ ПОСЛОДАВЦА	398.500,00	0,00	0,00	398.500,00	0,04
820	160/0	413000	НАКНАДЕ У НАТУРИ	30.000,00	0,00	0,00	30.000,00	0,00

820	161/0	414000	СОЦИЈАЛНА ДАВАЊА ЗАПОСЛЕНИМА	50.000,00	0,00	0,00	50.000,00	0,00
820	162/0	415000	НАКНАДЕ ТРОШКОВА ЗА ЗАПОСЛЕНЕ	125.000,00	0,00	0,00	125.000,00	0,01
820	163/0	421000	СТАЛНИ ТРОШКОВИ	433.000,00	0,00	0,00	433.000,00	0,04
820	163/1	422000	ТРОШКОВИ ПУТОВАЊА	50.000,00	0,00	0,00	50.000,00	0,00
820	164/0	423000	УСЛУГЕ ПО УГОВОРУ	2.900.000,00	0,00	0,00	2.900.000,00	0,26
820	165/0	424000	СПЕЦИЈАЛИЗОВАНЕ УСЛУГЕ	50.000,00	0,00	0,00	50.000,00	0,00
820	166/0	425000	ТЕКУЋЕ ПОПРАВКЕ И ОДРЖАВАЊЕ	330.000,00	0,00	0,00	330.000,00	0,03
820	167/0	426000	МАТЕРИЈАЛ	302.000,00	0,00	0,00	302.000,00	0,03
820	167/1	482000	ПОРЕЗИ, ОБАВЕЗНЕ ТАКСЕ, КАЗНЕ, ПЕНАЛИ И КАМАТЕ	20.000,00	0,00	0,00	20.000,00	0,00
820	168/0	512000	МАШИНЕ И ОПРЕМА	400.000,00	0,00	0,00	400.000,00	0,04
Укупно за активност		**0003**	**Унапређење система очувања и представљања културно-историјског наслеђа**	**7.718.500,00**	**0,00**	**0,00**	**7.718.500,00**	**0,68**
			Извори финансирања за функцију 820:					
		01	**Приходе из буџета**	**43.596.900,00**				
		04	**Сопствене приходе буџетских корисника**		**50.000,00**			
		07	**Трансфере од других нивоа власти**			**1.000.000,00**		
		08	**Добровољне трансфере од физичких и правних лица**			**530.000,00**		
Укупно за функц. клас.		**820**	**Услуге културе**	**43.596.900,00**	**50.000,00**	**1.530.000,00**	**45.176.900,00**	**4,00**
			Извори финансирања за главу 4.04:					
		01	**Приходе из буџета**	**43.596.900,00**				
		04	**Сопствене приходе буџетских корисника**		**50.000,00**			
		07	**Трансфере од других нивоа власти**			**1.000.000,00**		
		08	**Добровољне трансфере од физичких и правних лица**			**530.000,00**		
Укупно за главу		**4.04**	**КУЛТУРА**	**43.596.900,00**	**50.000,00**	**1.530.000,00**	**45.176.900,00**	**4,00**
Глава	**4.07**	**ПРЕДШКОЛСКЕ УСТАНОВЕ**						
Функц. клас.	**911**	**Предшколско образовање**						
Програм	**2002**	**ПРЕДШКОЛСКО ВАСПИТАЊЕ**						
Активност	**0002**	**Функционисање и остваривање предшколскогваспитања и образовања**						
911	169/0	411000	ПЛАТЕ, ДОДАЦИ И НАКНАДЕ ЗАПОСЛЕНИХ (ЗАРАДЕ)	86.570.000,00	0,00	0,00	86.570.000,00	7,67
911	170/0	412000	СОЦИЈАЛНИ ДОПРИНОСИ НА ТЕРЕТ ПОСЛОДАВЦА	13.120.000,00	0,00	0,00	13.120.000,00	1,16
911	171/0	413000	НАКНАДЕ У НАТУРИ	600.000,00	0,00	0,00	600.000,00	0,05
911	172/0	414000	СОЦИЈАЛНА ДАВАЊА ЗАПОСЛЕНИМА	620.000,00	0,00	0,00	620.000,00	0,05
911	173/0	415000	НАКНАДЕ ТРОШКОВА ЗА ЗАПОСЛЕНЕ	4.800.000,00	0,00	0,00	4.800.000,00	0,43
911	174/0	416000	НАГРАДЕ ЗАПОСЛЕНИМА И ОСТАЛИ ПОСЕБНИ РАСХОДИ	1.800.000,00	0,00	0,00	1.800.000,00	0,16
911	175/0	421000	СТАЛНИ ТРОШКОВИ	3.860.000,00	0,00	2.250.000,00	6.110.000,00	0,54
911	176/0	422000	ТРОШКОВИ ПУТОВАЊА	410.000,00	0,00	900.000,00	1.310.000,00	0,12
911	177/0	423000	УСЛУГЕ ПО УГОВОРУ	1.908.000,00	0,00	0,00	1.908.000,00	0,17
911	178/0	424000	СПЕЦИЈАЛИЗОВАНЕ УСЛУГЕ	480.000,00	0,00	0,00	480.000,00	0,04
911	179/0	425000	ТЕКУЋЕ ПОПРАВКЕ И ОДРЖАВАЊЕ	955.000,00	200.000,00	700.000,00	1.855.000,00	0,16
911	180/0	426000	МАТЕРИЈАЛ	3.970.000,00	150.000,00	9.100.000,00	13.220.000,00	1,17
911	181/0	482000	ПОРЕЗИ, ОБАВЕЗНЕ ТАКСЕ, КАЗНЕ, ПЕНАЛИ И КАМАТЕ	75.000,00	0,00	0,00	75.000,00	0,01
911	182/0	511000	ЗГРАДЕ И ГРАЂЕВИНСКИ ОБЈЕКТИ	400.000,00	0,00	0,00	400.000,00	0,04
911	183/0	512000	МАШИНЕ И ОПРЕМА	380.000,00	0,00	800.000,00	1.180.000,00	0,10
911	183/1	515000	НЕМАТЕРИЈАЛНА ИМОВИНА	300.000,00	0,00	0,00	300.000,00	0,03
Укупно за активност		**0002**	**Функционисање и остваривање предшколскогваспитања и образовања**	**120.248.000,00**	**350.000,00**	**13.750.000,00**	**134.348.000,00**	**11,90**
			Извори финансирања за функцију 911:					
		01	**Приходе из буџета**	**120.248.000,00**				

		04	**Сопствене приходе буџетских корисника**		**350.000,00**			
		07	**Трансфере од других нивоа власти**			**12.200.000,00**		
		16	**Родитељски динар за ваннаставне активности**			**1.550.000,00**		
Укупно за функц. клас.		**911**	**Предшколско образовање**	**120.248.000,00**	**350.000,00**	**13.750.000,00**	**134.348.000,00**	**11,90**
			Извори финансирања за главу 4.07:					
		01	**Приходе из буџета**	**120.248.000,00**				
		04	**Сопствене приходе буџетских корисника**		**350.000,00**			
		07	**Трансфере од других нивоа власти**			**12.200.000,00**		
		16	**Родитељски динар за ваннаставне активности**			**1.550.000,00**		
Укупно за главу		**4.07**	**ПРЕДШКОЛСКЕ УСТАНОВЕ**	**120.248.000,00**	**350.000,00**	**13.750.000,00**	**134.348.000,00**	**11,90**
			Извори финансирања за раздео 4:					
		01	**Приходе из буџета**	**909.286.240,00**				
		04	**Сопствене приходе буџетских корисника**		**12.003.000,00**			
		06	**Донације од међународних организација**			**6.579.185,00**		
		07	**Трансфере од других нивоа власти**			**18.700.000,00**		
		08	**Добровољне трансфере од физичких и правних лица**			**5.680.000,00**		
		09	**Примања од продаје нефинансијске имовине**			**990.000,00**		
		13	**Нераспоређени вишак прихода из ранијих година**			**100.000.000,00**		
		15	**Неутрошена средства донација из ранијих година**			**3.848.000,00**		
		16	**Родитељски динар за ваннаставне активности**			**1.550.000,00**		
		17	**Неутрошена средства трансфера од других нивоа власти**			**7.209.464,00**		
Укупно за раздео		**4**	**ОПШТИНСКА УПРАВА**	**909.286.240,00**	**12.003.000,00**	**144.556.649,00**	**1.065.845.889,00**	**94,38**
Раздео	**5**	**ОПШТИНСКО ВЕЋЕ**						
Функц. клас.	**110**	**Извршни и законодавни органи, финансијски и фискални послови и спољни послови**						
Програм	**0602**	**ОПШТЕ УСЛУГЕ ЛОКАЛНЕ САМОУПРАВЕ**						
Активност	**0009**	**Текућа буџетска резерва**						
110	184/0	499000	СРЕДСТВА РЕЗЕРВЕ	22.763.009,00	0,00	0,00	22.763.009,00	2,02
Укупно за активност		**0009**	**Текућа буџетска резерва**	**22.763.009,00**	**0,00**	**0,00**	**22.763.009,00**	**2,02**
Активност	**0010**	**Стална буџетска резерва**						
110	185/0	499000	СРЕДСТВА РЕЗЕРВЕ	1.000.000,00	0,00	0,00	1.000.000,00	0,09
Укупно за активност		**0010**	**Стална буџетска резерва**	**1.000.000,00**	**0,00**	**0,00**	**1.000.000,00**	**0,09**
Програм	**2101**	**ПОЛИТИЧКИ СИСТЕМ ЛОКАЛНЕ САМОУПРАВЕ**						
Активност	**0003**	**Подршка раду извршних органа власти и скупштине**						
110	186/0	423000	УСЛУГЕ ПО УГОВОРУ	700.000,00	0,00	0,00	700.000,00	0,06
Укупно за активност		**0003**	**Подршка раду извршних органа власти и скупштине**	**700.000,00**	**0,00**	**0,00**	**700.000,00**	**0,06**
			Извори финансирања за функцију 110:					
		01	**Приходе из буџета**	**24.463.009,00**				
Укупно за функц. клас.		**110**	**Извршни и законодавни органи, финансијски и фискални послови и спољни послови**	**24.463.009,00**	**0,00**	**0,00**	**24.463.009,00**	**2,17**
			Извори финансирања за раздео 5:					
		01	**Приходе из буџета**	**24.463.009,00**				

Укупно за раздео	**5**	**ОПШТИНСКО ВЕЋЕ**	**24.463.009,00**	**0,00**	**0,00**	**24.463.009,00**	**2,17**
		Извори финансирања за БК 0:					
	01	**Приходе из буџета**	**972.760.000,00**				
	04	**Сопствене приходе буџетских корисника**		**12.003.000,00**			
	06	**Донације од међународних организација**			**6.579.185,00**		
	07	**Трансфере од других нивоа власти**			**18.700.000,00**		
	08	**Добровољне трансфере од физичких и правних лица**			**5.680.000,00**		
	09	**Примања од продаје нефинансијске имовине**			**990.000,00**		
	13	**Нераспоређени вишак прихода из ранијих година**			**100.000.000,00**		
	15	**Неутрошена средства донација из ранијих година**			**3.848.000,00**		
	16	**Родитељски динар за ваннаставне активности**			**1.550.000,00**		
	17	**Неутрошена средства трансфера од других нивоа власти**			**7.209.464,00**		
Укупно за БК	**0**	**БУЏЕТ ОПШТИНЕ**	**972.760.000,00**	**12.003.000,00**	**144.556.649,00**	**1.129.319.649,00**	**100,00**

ПЛАН РАСХОДА ПО ФУНКЦИОНАЛНИМ КЛАСИФИКАЦИЈАМА

За период: 01.01.2025-31.12.2025

Раздео	Назив раздела	План	Средства из буџета 01	Средства из сопствених извора 04	Средства из осталих извора
Функц. клас. 040					
4	Општинска управа	51.479.185,00	44.900.000,00	0,00	6.579.185,00
Укупно за функц. клас. 040 Породица и деца		**51.479.185,00**	**44.900.000,00**	**0,00**	**6.579.185,00**
Функц. клас. 070					
4	Општинска управа	15.794.463,00	13.993.000,00	0,00	1.801.463,00
Укупно за функц. клас. 070 Социјална помоћ угроженом становништву, некласификована на другом месту		**15.794.463,00**	**13.993.000,00**	**0,00**	**1.801.463,00**
Функц. клас. 090					
4	Општинска управа	10.700.000,00	8.700.000,00	0,00	2.000.000,00
Укупно за функц. клас. 090 Социјална заштита некласификована на другом месту		**10.700.000,00**	**8.700.000,00**	**0,00**	**2.000.000,00**
Функц. клас. 110					
1	Скупштина	17.430.751,00	17.430.751,00	0,00	0,00
5	Општинско веће	24.463.009,00	24.463.009,00	0,00	0,00
Укупно за функц. клас. 110 Извршни и законодавни органи, финансијски и фискални послови и спољни послови		**41.893.760,00**	**41.893.760,00**	**0,00**	**0,00**
Функц. клас. 111					
2	Председник	16.530.000,00	16.530.000,00	0,00	0,00
Укупно за функц. клас. 111 Извршни и законодавни органи		**16.530.000,00**	**16.530.000,00**	**0,00**	**0,00**
Функц. клас. 130					
2	Председник	1.000.000,00	1.000.000,00	0,00	0,00
4	Општинска управа	346.305.801,00	337.675.000,00	0,00	8.630.801,00
Укупно за функц. клас. 130 Опште услуге		**347.305.801,00**	**338.675.000,00**	**0,00**	**8.630.801,00**
Функц. клас. 160					
4	Општинска управа	12.134.840,00	10.781.840,00	1.353.000,00	0,00
Укупно за функц. клас. 160 Опште јавне услуге некласификоване на другом месту		**12.134.840,00**	**10.781.840,00**	**1.353.000,00**	**0,00**
Функц. клас. 330					
3	Општинско јавно правобранилаштво	4.050.000,00	4.050.000,00	0,00	0,00
Укупно за функц. клас. 330 Судови		**4.050.000,00**	**4.050.000,00**	**0,00**	**0,00**
Функц. клас. 412					
4	Општинска управа	1.200.000,00	1.200.000,00	0,00	0,00
Укупно за функц. клас. 412 Општи послови по питању рада		**1.200.000,00**	**1.200.000,00**	**0,00**	**0,00**
Функц. клас. 421					
4	Општинска управа	7.700.000,00	7.700.000,00	0,00	0,00
Укупно за функц. клас. 421 Пољопривреда		**7.700.000,00**	**7.700.000,00**	**0,00**	**0,00**

ПЛАН РАСХОДА ПО ФУНКЦИОНАЛНИМ КЛАСИФИКАЦИЈАМА

За период: 01.01.2025-31.12.2025

Раздео	Назив раздела	План	Средства из буџета 01	Средства из сопствених извора 04	Средства из осталих извора
Функц. клас. 451					
4	Општинска управа	102.307.200,00	39.030.000,00	0,00	63.277.200,00
Укупно за функц. клас. 451 Друмски саобраћај		**102.307.200,00**	**39.030.000,00**	**0,00**	**63.277.200,00**
Функц. клас. 473					
4	Општинска управа	49.040.000,00	37.300.000,00	10.250.000,00	1.490.000,00
Укупно за функц. клас. 473 Туризам		**49.040.000,00**	**37.300.000,00**	**10.250.000,00**	**1.490.000,00**
Функц. клас. 520					
4	Општинска управа	12.100.000,00	7.000.000,00	0,00	5.100.000,00
Укупно за функц. клас. 520 Управљање отпадним водама		**12.100.000,00**	**7.000.000,00**	**0,00**	**5.100.000,00**
Функц. клас. 550					
4	Општинска управа	17.100.000,00	17.100.000,00	0,00	0,00
Укупно за функц. клас. 550 Заштита животне средине - истраживање и развој		**17.100.000,00**	**17.100.000,00**	**0,00**	**0,00**
Функц. клас. 560					
4	Општинска управа	44.000.000,00	24.000.000,00	0,00	20.000.000,00
Укупно за функц. клас. 560 Заштита животне средине некласификована на другом месту		**44.000.000,00**	**24.000.000,00**	**0,00**	**20.000.000,00**
Функц. клас. 620					
4	Општинска управа	18.100.000,00	13.600.000,00	0,00	4.500.000,00
Укупно за функц. клас. 620 Развој заједнице		**18.100.000,00**	**13.600.000,00**	**0,00**	**4.500.000,00**
Функц. клас. 630					
4	Општинска управа	8.700.000,00	3.300.000,00	0,00	5.400.000,00
Укупно за функц. клас. 630 Водоснабдевање		**8.700.000,00**	**3.300.000,00**	**0,00**	**5.400.000,00**
Функц. клас. 640					
4	Општинска управа	30.050.000,00	23.400.000,00	0,00	6.650.000,00
Укупно за функц. клас. 640 Улична расвета		**30.050.000,00**	**23.400.000,00**	**0,00**	**6.650.000,00**
Функц. клас. 740					
4	Општинска управа	3.800.000,00	3.800.000,00	0,00	0,00
Укупно за функц. клас. 740 Услуге јавног здравства		**3.800.000,00**	**3.800.000,00**	**0,00**	**0,00**
Функц. клас. 810					
4	Општинска управа	83.127.500,00	79.279.500,00	0,00	3.848.000,00
Укупно за функц. клас. 810 Услуге рекреације и спорта		**83.127.500,00**	**79.279.500,00**	**0,00**	**3.848.000,00**
Функц. клас. 820					

ПЛАН РАСХОДА ПО ФУНКЦИОНАЛНИМ КЛАСИФИКАЦИЈАМА

За период: 01.01.2025-31.12.2025

Раздео	Назив раздела	План	Средства из буџета 01	Средства из сопствених извора 04	Средства из осталих извора
4	Општинска управа	45.176.900,00	43.596.900,00	50.000,00	1.530.000,00
Укупно за функц. клас. 820 Услуге културе		**45.176.900,00**	**43.596.900,00**	**50.000,00**	**1.530.000,00**
Функц. клас. 911					
4	Општинска управа	134.348.000,00	120.248.000,00	350.000,00	13.750.000,00
Укупно за функц. клас. 911 Предшколско образовање		**134.348.000,00**	**120.248.000,00**	**350.000,00**	**13.750.000,00**
Функц. клас. 912					
4	Општинска управа	60.238.000,00	60.238.000,00	0,00	0,00
Укупно за функц. клас. 912 Основно образовање		**60.238.000,00**	**60.238.000,00**	**0,00**	**0,00**
Функц. клас. 920					
4	Општинска управа	12.444.000,00	12.444.000,00	0,00	0,00
Укупно за функц. клас. 920 Средње образовање		**12.444.000,00**	**12.444.000,00**	**0,00**	**0,00**

ПЛАН РАСХОДА ПО ПРОЈЕКТИМА
За период: 01.01.2025-31.12.2025

ПЛАН РАСХОДА ПО ПРОЈЕКТИМА
За период: 01.01.2025-31.12.2025

Назив пројекта		Износ у динарима
Програм 0602 ОПШТЕ УСЛУГЕ ЛОКАЛНЕ САМОУПРАВЕ		
0602-4001	Укључивање грађана	1.070.000,00
0602-4002	Светоилијски вашар	3.500.000,00
0602-5002	Израда пројектно техничке документације за капиталне пројекте	10.000.000,00
Укупно за програм: 0602 ОПШТЕ УСЛУГЕ ЛОКАЛНЕ САМОУПРАВЕ		**14.570.000,00**
Програм 0701 ОРГАНИЗАЦИЈА САОБРАЋАЈА И САОБРАЋАЈНА ИНФРАСТРУКТУРА		
0701-5001	Реконструкција трга и главне улице	10.000.000,00
Укупно за програм: 0701 ОРГАНИЗАЦИЈА САОБРАЋАЈА И САОБРАЋАЈНА ИНФРАСТРУКТУРА		**10.000.000,00**
Програм 0902 СОЦИЈАЛНА И ДЕЧЈА ЗАШТИТА		
0902-4001	Унапредјење полозаја Рома	6.579.185,00
Укупно за програм: 0902 СОЦИЈАЛНА И ДЕЧЈА ЗАШТИТА		**6.579.185,00**
Програм 2101 ПОЛИТИЧКИ СИСТЕМ ЛОКАЛНЕ САМОУПРАВЕ		
2101-4001	Спровођење избора	1.900.000,00
Укупно за програм: 2101 ПОЛИТИЧКИ СИСТЕМ ЛОКАЛНЕ САМОУПРАВЕ		**1.900.000,00**
Укупно за БК 0 БУЏЕТ ОПШТИНЕ		**33.049.185,00**

III РЕКАПИТУЛАЦИЈА

Члан 6.

Средства буџета у износу од 972.760.000,00 динара, средства из сопствених извора и износу од 12.003.000,00 динара и средства из осталих извора у износу од 144.556.649,00 динара, утврђена су и распоређена по програмској класификацији, и то:

Програм / ПА / пројекат	Шифра	Основ	Опис	Циљ	Индикатор	Вредност у 2024.	Очекивана вредност у 2025.	Циљна вредност у 2026.	Циљна вредност у 2027.	Циљна вредност у 2028.	Средства из буџета 01	Средства из сопствених извора 04	Средства из осталих извора	Укупно	Извор верификације	Одговорно лице
1	2	3	4	5	6	7	8	9	10	11	12	13	14	15	16	17
1 - СТАНОВАЊЕ, УРБАНИЗАМ И ПРОСТОРНО ПЛАНИРАЊЕ	**1101**	**Закон о планирању и изградњи(Сл гл РС број: 72/09,24/11,121/12,132/14, 145/14) Статут општине ВГ (Сл гл број: 5/18, пречишћен текст**	**Редовне активности урбанистичке службе који укључују активности издавања дозвола, припреме и реализације планова, административних послова комисије и др. Послови у циљу урбанистичког унапређења и ефикасности у ОВГ.**	**Просторни развој у складу са плановима**	**Проценат покривености територије урбанистичком планском документацијом**	**56.00**	**56.00**	**79.00**	**100.00**	**0.00**	**2.000.000,00**	**0,00**	**0,00**	**2.000.000,00**	**однос покривености ПГР насеља Велико Градиште у односу на ПДР**	**Начелник општинске управе, Сања Стојадиновић**
Просторно и урбанистичко планирање	0001	Закон о планирању и изградњи, ЗУП, Закон о легализацији, Статут	Редовни и поверени послови, Законито спровођење поступка ЗУП.	Повећање покривености територије општине Велико Градиште Плановима детаљне регулације	Повећање броја озакоњених објеката и решених имовинско правних односа	3.00	3.00	2.00	20.00	25.00	1.500.000,00	0,00	0,00	1.500.000,00	Број решења о законењу у обухвату нових планова детаљне регулације	Начелник општинске управе, Сања Стојадиновић
Управљање грађевинским земљиштем	0003	Закон о планирању и изградњи (Сл гл РС број:72/09,24/11,121/12,132/14,145/14), Статут општине Велико Градиште (Сл гл бр.5/18-пречишћен текст)	прибављање земљишта у јавној својини за потребе решавања просторних проблема у циљу урбанистичког уређења-набавка земљишта за уређење паркинга, решавање имовинских односа за водоизвориште и тд.	Повећање површине градског грађевинског земљишта у јавној својини у циљу економског развоја	Површина прибављеног земљишта (ар)	13.00	13.00	14.00	13.00	11.00	500.000,00	0,00	0,00	500.000,00	Извештај о раду Одељења за урбанизам	Начелник општинске управе, Сања Стојадиновић
2 - КОМУНАЛНЕ ДЕЛАТНОСТИ	**1102**	**Закон о локалној самоуправи, Закон о комуналним делатностима, Закон о заштити животне средине, Закон о управљању отпадом, Закон о заштити од буке, Закон о планирању и изградњи, Закон о јавним путевима, Одлука о комуналном уређењу и хигијени, ...**	**Спровођење активности у оквиру дефинисаних комуналних делатности-адекватна покривеност осветљењем, одржавањем јавних и зелених површина, као и покривеност водоводном мрежом.**	**Повећање покривености корисника и територије квалитетним услугама водоснабдевања**	**Број насељених места обухваћених услугама снабдевања водом из градског водовода**	**3.00**	**3.00**	**5.00**	**6.00**	**7.00**	**64.900.000,00**	**0,00**	**32.050.000,00**	**96.950.000,00**	**Извештај о раду одељења за привредни и економски развој и дијаспору и извештај пружаоца услуге**	**Начелник општинске управе, Сања Стојадиновић**
					Број омогућених нових прикључака	**70.00**	**70.00**	**56.00**	**37.00**	**41.00**					**Извештај о раду одељења за ЛЕР**	
				Адекватна покривеност насеља и територије рационалним јавним	**Број насеља обухваћених редовним**	**26.00**	**26.00**	**26.00**	**26.00**	**26.00**					**Извештај о раду одељења за ЛЕР**	

				осветљењем и снабдевање водом	**одржавањем осветлења**											
				Покривеност територије насеља Велико Градиште комуналним делатностима одржавања јавних зелених површина, одржавања чистоће на површинама јавне намене и зоохигијене у односу на планирану	**Проценат покривене површине**	**90.00**	**90.00**	**90.00**	**90.00**	**90.00**					**Извештај о раду одељења за ЛЕР**	
Управљање/одржавање јавним осветљењем	0001	Закон о комуналним делатностима, Закон о заштити животне средине, План рада одељења за привредни и економски развој и дијаспору	Одржавање јавног осветљења на територији општине Велико Градиште које обухвата интервенције на постојећој мрежи на целој територији општине Велико Градиште, као и набавку новогодишњег осветљења.	Адекватно управљање јавним осветљењем	Укупан број интервенција на електро мрежи	752.00	752.00	500.00	500.00	500.00	23.400.000,00	0,00	6.650.000,00	30.050.000,00	Извештај о раду одељења за привредни и економски развој и дијаспору и извештај пружаоца услуге	Начелник општинске управе, Сања Стојадиновић
					Дужина набављеног новогодишњег осветљења (М)	1500.00	1500.00	1500.00	1500.00	1500.00					Извештај о раду одељења за привредни и економски развој и дијаспору и извештај пружаоца услуге	
Одржавање јавних зелених површина	0002	Закон о комуналним делатностима, Закон о заштити животне средине, Закон о управљању отпадом, Одлука и комуналном уређењу и хигијени	Уређење и одржавање зеленила (парковске и остале зелене површине) које обухвата кошење траве, вишегодишњу и сезонску садњу цвећа, орезивање.	Адекватан квалитет пружених услуга уређења и одржавања јавних зелених површина	Број м2 јавних зелених површина на којима се уређује и одржава зеленило	100000.00	100000.00	100000.00	100000.00	100000.00	8.600.000,00	0,00	0,00	8.600.000,00	Извештај о раду одељења за ЛЕР	Начелник општинске управе, Сања Стојадиновић
					Број садница - вишегодишњих	850.00	850.00	1000.00	1000.00	1000.00					Извештај о раду одељења за ЛЕР	
Одржавање чистоће на површинама јавне намене	0003	Закон о комуналним делатностима, Закон о заштити животне средине, Програм рада одељења за привредни и економски развој и дијаспору	Одржавање чистоће на јавним површинама које обухвата пражњење канти на површинама јавне намене, одношење кабастог смећа, одржавање и унапређење мобилијера, одржавање на Сребрном језеру.	Максимална могућа покривеност насеља и територије услугама одржавања чистоће јавних површина	број акција одвожења кабастог смећа	15.00	15.00	15.00	15.00	15.00	12.500.000,00	0,00	20.000.000,00	32.500.000,00	Извештај о раду одељења за ЛЕР	Сарадник за одржавање јавних површина, Иван Рајчић
					број канти које се празне	140.00	140.00	140.00	140.00	140.00					Извештај о раду одељења за ЛЕР	
					клупе које се одржавају	105.00	105.00	120.00	120.00	120.00					Извештај о раду одељења за ЛЕР	
				Максимална могућа покривеност насеља и територије услугама одржавања чистоће јавних површина	Број м2 површина јавне намене где се одржава чистоћа	12000.00	12000.00	12000.00	12000.00	12000.00					Извештај о раду одељења за ЛЕР	
Зоохигијена	0004	Закон о комуналним делатностима, Закон о заштити животне средине,Одлука о комуналном уређењу и хигијени	Активност обухвата- Хумано збрињавање паса луталица преко овлашћене зоохигијенске службе путем којих животиње добијају третмане вакцинације, чиповања, лечења и	Адекватна заштита од заразних и других болести које преносе животиње	Број ухваћених и збринутих паса и мачака луталица	1.00	1.00	42.00	42.00	42.00	17.100.000,00	0,00	0,00	17.100.000,00	Извештај о раду одељења за ЛЕР	Начелник општинске управе, Сања Стојадиновић
				Адекватна заштита од заразних и других болести које преносе инсекти	Број извршених запрашивања за сузбијање	1.00	1.00	4.00	4.00	4.00					Извештај о раду одељења за ЛЕР	

			стерилизације и уништавање ларви комараца третирањем препаратима са земље и авиопрелетима		комараца и крпеља											
Управљање и снабдевање водом за пиће	0008	Стратегија одрживог развоја Општине Велико Градиште, Генерални пројект водоснабдевања, Програм рада одељења за привредни и економски развој и дијаспору	Проширење водоводне мреже у селу Курјаче и Мајиловац и повећање броја корисника комуналне услуге-изградња секундарне мреже чиме се остварује могућност додатних 30 прикључака и пројектно-техничка документација за проширење секундарне мреже у ВГ.	Повећање покривености корисника и територије квалитетним услугама водоснабдевања	Дужина новоизграђене водоводне мреже у руралној средини (м)	0.00	0.00	1000.00	0.00	0.00	3.300.000,00	0,00	5.400.000,00	8.700.000,00	Извештај о раду одељења за ЛЕР	Јасмина Штрбац, Руководилац Оделења за ЛЕР
3 - ЛОКАЛНИ ЕКОНОМСКИ РАЗВОЈ	**1501**	**Стратегија одрживог развоја, ЛАПЗ, Програм рада Оделења за ЛЕР**	**Подршка привредном и економском развоју Општине Велико Градиште кроз подршку привредним субјектима, смањење незапослености и консултантске услуге. Подршка подразумева саветодавно-административну помоћ и финансијску подршку за запошљавање и усавршавањ**	**Смањивање незапослености применом мера активне политике запошљавања**	**Број незапослених кроз реализацију мера активне политике запошљавања**	**16.00**	**16.00**	**16.00**	**16.00**	**16.00**	**1.200.000,00**	**0,00**	**0,00**	**1.200.000,00**	**Извештај о раду одељења за ЛЕР**	**Начелник општинске управе, Сања Стојадиновић**
				Унапређење привредног амбијента пружањем административне помоћи привредном сектору	**Број новоотворених привредних субјеката**	**4.00**	**4.00**	**5.00**	**6.00**	**7.00**					**Извештај о раду одељења за ЛЕР**	
Мере активне политике запошљавања	0002	Локални акциони план за запошљавање	Реализација мера активне политике запошљавања у складу са ЛАПЗ-ом који укључује субвенције за самозапошљавање, отварање нових радних места као и спровођење јавних радова на територији општине Велико Градиште	Повећање броја запослених кроз мере активне политике запошљавања	Број реализованих мераактивне политике запошљавања	2.00	2.00	3.00	3.00	3.00	1.200.000,00	0,00	0,00	1.200.000,00	Извештај о реализацији локалног акционог плана за запошљавање	Начелник општинске управе, Сања Стојадиновић
				Ангажовање теже запошљиве категорије становништва	Број ангажованих на јавним радовима	5.00	5.00	7.00	7.00	7.00					Извештај о реализацији ЛАПЗ-а	
4 - РАЗВОЈ ТУРИЗМА	**1502**	**Закон о туризму, Статут туристичке организације општине Велико Градиште**	**Промоција и унапређење туристичке понуде општине Велико Градиште**	**Промоција општине Велико Градиште**	**Број сајмова**		**5**	**5**	**6**	**6**	**37.300.000,00**	**10.250.000,00**	**1.490.000,00**	**49.040.000,00**	**Фотографија**	**Начелник општинске управе, Сања Стојадиновић**
					Медијски канали		**4**	**5**	**6**	**6**					**Фотографија**	
Управљање развојем туризма	0001	Закон о туризму (Сл.гласник РС, бр. 36/2009, 88/2010, 99/2011, 93/2012, 84/2015 и 83/2018), Статут Туристичке организације	Промоција и унапређење туристичке понуде општине Велико Градиште, довођење све већег броја туриста, обухвата рад инфо центра	Повећање квалитета туристичке понуде и услуге	Број уређених и на адекватан начин обележених (туристичка сигнализација)		4	4	4	4	23.150.000,00	7.950.000,00	0,00	31.100.000,00	Годисњи известај Туристицке организације	Директор ТО, Дајана Стојановић

		општине Велико Градиште, План и програм рада ТО	на Сребрном језеру и у Раму, основно функционисање туристичке организације.		туристичких локалитета у граду/општини у односу на укупан број локалитета											
					Проценат реализације програма развоја туризма града/општине у односу на годишњи план		300	300	300	300					Годисњи известај Туристицке организације	
				Унапређење информисаности о туристичкој понуди општине Велико Градиште	Број попуњених упитника на интернет презентацији Туристичке организације према полу		100	200	300	400					Годисњи известај Туристицке организације	
Промоција туристичке понуде	0002	Закон о туризму(Сл.гласник РС, бр. 36/2009, 88/2010, 99/2011, 93/2012, 84/2015 и 83/2018), Статут Туристичке организације општине Велико Градиште, План и програм рада ТО	Промоција и унапређење туристичке понуде општине Велико Градиште	Адекватна промоција туристичке понуде града/општине на циљаним тржиштима	Број коришћених канала комуникације		8	9	9	9	14.150.000,00	2.300.000,00	1.490.000,00	17.940.000,00	Промотивни материјал ТО ,видео снимци ,фотографије	Директор ТО, Дајана Стојановић
					Број манифестација у току године		14	14	14	14					Известај Туристицке организације	
					Број коришћених канала комуникације		5	6	6	6					Известај Туристицке организације	
5 - ПОЉОПРИВРЕДА И РУРАЛНИ РАЗВОЈ	**0101**	**Регионална стратегија Руралног развоја, СЛОР**	**Подршка развоју пољопривреде и развоју руралне средине кроз реализацију локалног програма пољопривреде и руралног развоја и годишњег програма заштите, уређења и коришћења поље земљишта.**	**Унапређење пољопривреде и руралног развоја**	**Проценат коришћења пољопривредног земљишта обухваћених ГП у односу на укупне расположиве пољопривредне површине**	**30.00**	**30.00**	**40.00**	**50.00**	**50.00**	**7.700.000,00**	**0,00**	**0,00**	**7.700.000,00**	**Извештај о раду одељења за ЛЕР**	**Начелник општинске управе, Сања Стојадиновић**
					проценат реализованих мера руралног развоја у односу на планиране мере	**50.00**	**50.00**	**50.00**	**90.00**	**90.00**					**Извештај о раду одељења за привредни и економски развој и дијаспору и извештај пружаоца услуге**	
Подршка за спровођење пољопривредне политике у локалној	0001	Програм пољопривредног земљишта	Мере заштите и унапређење пољопривредног земљишта дефинисане програмом уређења и	Ефикасно управљање пољопривредним земљиштем у државној својини	Дужина уређених пољских путева (км)	6.00	6.00	6.00	6.50	6.50	3.700.000,00	0,00	0,00	3.700.000,00	Извештај о реализацији програма заштите и унапређења пољопривредног земљишта	Сарадник за пољопривреду и ЕЕ

заједници			заштите пољопривредног земљишта-уређење пољских путева													
Мере подршке руралном развоју	0002	Програм пољопривреде и руралног развоја, програм рада одељења за привредни и економски развој и дијаспору	Мере подршке обухваћене Програмом пољопривреде и руралног развоја које обухватају директна плаћања и мере руралног развоја-регрес за репроматеријал, матичну службу, стручне скупове-сајам у земљи и иностранству, као и радионице из области пољопривреде	Унапређење пољопривредне производње и руралног развоја	број корисника мера-укупно	41.00	41.00	60.00	60.00	60.00	4.000.000,00	0,00	0,00	4.000.000,00	Извештај о раду одељења за привредни и економски развој и дијаспору, извештај о реализацији локалног програма пољопривреде и руралног развоја	Сарадник за пољопривреду и ЕЕ
					број корисника мера-жена	7.00	7.00	10.00	10.00	10.00					Извештај о раду одељења за привредни и економски развој и дијаспору, извештај о реализацији локалног програма пољопривреде и руралног развоја	
					број учесника на сајмовима и едукацијама (број мушкараца)	165.00	165.00	200.00	200.00	200.00					Извештај о раду одељења за привредни и економски развој и дијаспору, извештај о реализацији локалног програма пољопривреде и руралног развоја	
6 - ЗАШТИТА ЖИВОТНЕ СРЕДИНЕ	**0401**	**Закон о локалној самоуправи, Закон о комуналним делатностима, Закон о заштити животне средине, Закон о управљању отпадом, Закон о заштити од буке, Закон о планирању и изградњи, Закон о јавним путевима, Одлука о комуналном уређењу и хигијени.**	**Вршење инспекцијског надзора, вршења управно - правних послова из области комуналних делатности, грађевинарства, заштита животне средине, друмског саобраћаја и јавних путева.**	**Унапређење управљања отпадним водама**	**Број омогућених прикључака на канализацију**	**23.00**	**23.00**	**54.00**	**48.00**	**36.00**	**18.500.000,00**	**0,00**	**5.100.000,00**	**23.600.000,00**	**Извештај о раду одељења за ЛЕР**	**Начелник општинске управе, Сања Стојадиновић**
				Унапређење управљања комуналним и осталим отпадом	**Проценат становништва покривеног услугом прикупљања комуналног отпада**	**98.00**	**98.00**	**99.00**	**100.00**	**100.00**					**Извештај о раду одељења за ЛЕР**	
Управљање отпадним водама	0004	Закон о комуналним делатностима, Закон о заштити животне средине, Одука о водоводу и канализацији	Израда пројектно техничке документације и извођење радова на на унапређењу заштите животне средине - проширењу канализационе мреже и радови на изградњи канализационе мреже у Ловачкој улици и преко пута кошаркашких терена.	Максимална могућа покривеност корисника и територије услугама уклањања отпадних вода	Број омогућених нових прикључака	17.00	17.00	21.00	36.00	44.00	7.000.000,00	0,00	5.100.000,00	12.100.000,00	Извештај о раду одељења за привредни и економски развој и дијаспору, извештај изабране пројектантске куће о израђеним пројектима	Јасмина Штрбац, руководилац Одељења
					Дужина уређености канала (м)	0.00	0.00	1000.00	0.00	0.00					Извештај о раду одељења за привредни и економски развој и дијаспору, извештај изабране пројектантске куће о израђеним пројектима	
				Стварање услова за	Број израђених	1.00	1.00	2.00	2.00	2.00					Извештај о раду	

				проширење покривености канализационом мрежом	пројеката за проширење мреже										одељења за привредни и економски развој, привремене и окончана ситуација извођача радова	
Управљање осталим врстама отпада	0006	Закон о комуналним делатностима, Закон о заштити животне средине, Закон о управљању отпадом, Одлука о комуналном уређењу хигијене, локални план управљања отпадом, СЛОР	Унапређење управљања отпадом и уређење депоније у циљу заштите животне средине - одржавање депоније укључује радове на одржавању протипожарног пута и рад машине за покривање отпада, док уклањање дивљих депонија предсатвља рад машине на утовару и прев	Унапређење управљања комуналним и осталим отпадом	Површина одржане депоније (м2)	3.10	3.10	3.20	3.20	3.20	11.500.000,00	0,00	0,00	11.500.000,00	Извештај о одржавању депоније	Јасмина Штрбац, руководилац Одељења
					Број дивљих депонија	74.00	74.00	80.00	50.00	30.00					Извештај о уклањању дивљих депонија	
7 - ОРГАНИЗАЦИЈА САОБРАЋАЈА И САОБРАЋАЈНА ИНФРАСТРУКТУРА	**0701**	**Закон о јавним путевима (Сл гл РС број 41/18), Закон о саобраћају (Сл гл РС број 41/09...32/13), Стратегија одрживог развоја, програм рада одељења за привредни и економски развој и дијаспору**	**Унапређење организације саобраћаја и унапређење саобраћајне инфраструктуре у локалној самоуправи, реализацијом активности редовног одржавања постојеће путне инфраструктуре и проширењем асфалтиране путне мреже, као и редовним зимским одржавањем.**	**Развијеност инфраструктуре у контексту доприноса социо економском развоју**	**Дужина изграђених саобраћајница које су у надлежности града/општине (у км)**	**24.00**	**24.00**	**24.00**	**24.00**	**24.00**	**39.030.000,00**	**0,00**	**63.277.200,00**	**102.307.200,00**	**Извештај о раду одељења за привредни и економски развој**	**Начелник општинске управе, Сања Стојадиновић**
					новоизграђене саобраћајнице	**2.00**	**2.00**	**2.00**	**2.00**	**2.00**					**Извештај о раду одељења за привредни и економски развој**	
					дужина улице са обновљено сигнализацијом	**2.00**	**2.00**	**4.00**	**5.00**	**5.00**					**Извештај о раду одељења за привредни и економски развој**	
				Повећање одрживости и доступности транспорта	**Удео улагања у инфраструктуру намењену пешацима у односу на сва улагања у саобраћај**	**450.00**	**450.00**	**250.00**	**1500.00**	**2000.00**					**Извештај о раду одељења за привредни и економски развој**	
					Удео улагања у инфраструктуру намењену пешацима у односу на сва улагања у саобраћају	**2500.00**	**2500.00**	**4500.00**	**1500.00**	**1500.00**					**Извештај о раду одељења за привредни и економски развој**	
						2500.00										
Управљање и одржавање саобраћајне инфраструктуре	0002	Закон о јавним путевима (Сл гл РС број 41/18), Закон о саобраћају (Сл гл РС број 41/09...32/13), Стратегија одрживог развоја, Програм рада одељења за привредни и економски развој и дијаспору	Унапређење путне инфраструктуре у општини које обухвата радове на одржавању макадамских путева, крпљење рупа асфалтирању мањих деоница и зимском одржавању, радови на вертикалној и хоризонталној саобраћајници и одржавању пружних прелаза према програму	Опремање и одржавање саобраћајне сигнализације на путевима и улицама	Број поправљених и новопостављених саобраћајних знакова	50.00	50.00	50.00	50.00	50.00	28.000.000,00	0,00	59.500.000,00	87.500.000,00	Извештај о раду одељења за привредни и економски развој	Јасмина Штрбац, руководилац Одељења
					Дужина обележене хоризонталне сигнализације (км)	15.00	15.00	20.00	25.00	30.00					Извештај о раду одељења за привредни и економски развој	
				Развијеност инфраструктуре у контексту доприноса социо-економском развоју	Дужина одржавања путне инфраструктуре у зимском периоду (км)	75.00	75.00	80.00	83.00	85.00					Извештај о раду одељења за привредни и економски развој	

					Уградња асфалта (тона)	500.00	500.00	500.00	500.00	500.00					Извештај о раду одељења за привредни и економски развој, привремене и окончана ситуација извођача радова	
					Дужина одржаних макадамских путева (км)	17.00	17.00	18.00	18	18.00					Извештај о раду одељења за привредни и економски развој	
Унапређење безбедности саобраћаја	0005	Закон о јавним путевима, Стратегија одрживог развоја, програм рада ЛЕР	Унапређење путне инфраструктуре у општини које обухвата радове на одржавању макадамских путева, крпљење рупа и асфалтирање мањих деоница и зимском одржавању, радови на вертикалној и хоризонталној саобраћајници и одржавању пружних прелаза	Подизање свести о безбедности саобраћаја	Број учесника обука	330	330	330	340	340	1.030.000,00	0,00	3.777.200,00	4.807.200,00	Извештај о раду одељења за ЛЕР	Руководилац одељења за ЛЕР
Реконструкција трга и главне улице	0701-5001	Закон о планирању и изградњи (Сл.гласник РС бр. 72/09, 24/11, 121/12, 132/14, и 145/14) , Статут општине Велико Градиште.	Уређење Трга и главне улице у циљу амбијенталне уређености	Унапређење амбијенталне средине	површина обухваћена уређењем		4500	4500	0	0	10.000.000,00	0,00	0,00	10.000.000,00	Извештај о раду одељења за ЛЕР	Руководилац одељења за ЛЕР
8 - ПРЕДШКОЛСКО ВАСПИТАЊЕ	**2002**	**ЗАКОН О ОСНОВАМА СИСТЕМА ОБРАЗОВАЊА И ВАСПИТАЊА (Сл. гласник РС, бр. 88/2017, 27/2018 - др. закон, 10/2019, 27/2018 - др. закон, 6/2020, 129/2021 и 92/2023), ЗАКОН О БУЏЕТСКОМ СИСТЕМУ, ЗАКОН О ЈАВНИМ НАБАВКАМА.**	**Циљ програма је повећање обухвата деце на раном узрасту предшколским програмом васпитања и образовања.**	**Унапређење доступности предшколског васпитања за децу узраста од 3 до 5,5 година.**	**Проценат деце узраста 3 до 5,5 година која похађају предшколски програм у односу на укупан број рођене деце.**		**67%**	**69%**	**70%**	**72%**	**120.248.000,00**	**350.000,00**	**13.750.000,00**	**134.348.000,00**	**Службена документација**	**Начелник општинске управе, Сања Стојадиновић**
Функционисање и остваривање предшколскогвaспитања и образовања	0002	ЗАКОН О ОСНОВАМА СИСТЕМА ОБРАЗОВАЊА И ВАСПИТАЊА (Сл. гласник РС, бр. 88/2017, 27/2018 - др. закон, 10/2019, 27/2018 - др. закон, 6/2020, 129/2021 и 92/2023), ЗАКОН О БУЏЕТСКОМ СИСТЕМУ, ЗАКОН О ЈАВНИМ НАБАВКАМА.	Циљ програмске активности су обезбеђени адекватни услови за васпитно-образовни рад са децом уз повећан обухват. Овај циљ могуће је остварити кроз повећање броја деце у постојећим васпитним групама.	Обезбеђени адекватни услови за Васпитно-образовни рад са децом уз повећан обухват.	Просечан број деце у групи која похађају предшколски програм		14	16	16	17	120.248.000,00	350.000,00	13.750.000,00	134.348.000,00	Службена документација	Директор ПУ, Милена Митић
9 - ОСНОВНО ОБРАЗОВАЊЕ	**2003**	**Закон о основама система образовања и васпитања, Закон о**	**Основно образовање општег типа Кроз реализацију овог**	**Потпуни обухват основним образовањем и васпитањем**	**Обухват деце основним образовањем**	**90/95**	**90/95**	**90/95**	**90/95**	**90/95**	**60.238.000,00**	**0,00**	**0,00**	**60.238.000,00**	**Годишњи план школе**	**Директор школе, Дејан Рајковић**

		основном образовању и васпитању, Правилник о критеријумима и стандардима за финансирање установа које обављају делатност основног образовања	**програма општина Велико Градиште обезбеђује да сва деца са територије наше школе треба да буду обухваћена основним образовањем и васпитањем.**		**(разложено према полу)**											
Реализација делатности основног образовања	0001	Закон о основама система образовањаа и васпитања, Закон о основном образовању и васпитању, Правилник о критеријумима и стандардима за финансирање установе која обавља делатност основног образовања и васпитања.	Обезбеђење услова за квалитетно извођење наставе основној школи. У оквиру програмске активности у буџету општине се обезбеђују средства за покривање следећих трошкова основне школе, превоз запослених, исплата јубиларних награда, материјални трошкови	Постизање бољих резултата на такмичењима/остваривање једног од прва три места	Број ученика којису остварили једно од прва три места на свим нивоима такмичења разврстан по полу М/Ж	20,22	80/75	88/72	82/81	88/82	27.054.000,00	0,00	0,00	27.054.000,00	Годишњи план и извештај о реализацији	Директор школе, Драган Мандић
Реализација делатности основног образовања	0001	Закон о основама система образовања и васпитања	Основно музичко образовање	Обезбеђени прописани услови за васпитно-образовни рад са децом у основним школама	Просечан број ученика по одељењу (разврстани по полу)	17-15	17-15	17-15	17-15	17-15	1.706.000,00	0,00	0,00	1.706.000,00	Статистички подаци	Директор музичке школе, Каролина Спречаковић
Реализација делатности основног образовања	0001	Закон о основама система образовања и васпитања, Закон о основном образовању и васпитању, Правилник о критеријумима и стандардима за финансирању установе која обавља делатност основног образовања и васпитања	Обезбеђење услова за квалитетно извођење наставе у централној школи у Мајиловцу као и подручним одељењима.	Унапређење квалитета образовања и васпитања у основним школама	Број ученика који похађају ваннаставне активности/у односу на укупан број ученика	90	90	95	100	0	13.244.000,00	0,00	0,00	13.244.000,00	Извештај о раду школе	Директор школе, Саша Живковић
Реализација делатности основног образовања	0001	Закон о основама система образовања и васпитања, Закон о основном образовању и васпитању, Правилник о критеријумима и стандардима за финансирање установа	Обезбеђивање услова за квалитетно извођење наставе. У оквиру ове активности у буџету општине се обезбеђују средства за покривање	Обезбеђени прописани услови за васпитно-образовни рад са децом у основним школама	Просечан број ученика по одељењу (разврстани по полу)	9/5	9/5	9/5	9/5	9/5	18.234.000,00	0,00	0,00	18.234.000,00	Годишњи план школе	Директор школе, Дејан Рајковић
10 - СРЕДЊЕ ОБРАЗОВАЊЕ	**2004**	**Закон о основама система образовања и**	**Делатност средње образовања и**	**Повећање обухвата средњошколског**	**Број деце која су обухваћена**	**193/191**	**193/191**	**200/195**	**205/205**	**0**	**12.444.000,00**	**0,00**	**0,00**	**12.444.000,00**	**Годишњи план и извештај о реализацији**	**Директор средње школе,**

		васпитања (Службени гласник РС бр.88/17), Закон о средњем образовању (Сл.гласник РС бр.55/12,101/2017,27/2018 и др. закон 6/2022), Закон о буџетском систему (Сл.гласник РС бр.54/09...68/18)	**васпитања је делатност од непосредног друштвеног интереса и остварује се као јавна служба. Реализацијом овог програма општина обезбеђује услове за што већи број обухвата деце средњим образовањем и васпитањем.**	**образовања**	**средњим образовањем (разложено према полу)**											**Весна Новковић**
				Унапређење доступности средњег образовања	**Проценат деце која се школују у средњим школама на основу индивидуалног образовног плана (ИОП2) у односу на укупан број деце одговарајуће старосне групе**	**2**	**2**	**3**	**4**	**0**					**Годишњи план и извештај о реализацији**	
Реализација делатности средњег образовања	0001	Закон о основама система образовања и васпитања и Закон о средњем образовању и васпитању,правилник о награђивању студената са територији општине Велико Градиште	Делатност средњег образовања и васпитања је делатност од непосредног друштвеног интереса и остваује се као јавна служба. Циљ ове програмске активности је да се обезбеди континуирано унапређење квалитета образовања у средњој школи	Унапређење квалитета образовања у средњим школама	Број ученика који похађају ваннаставне активности	190/384	190/384	210/395	200/410	0	12.444.000,00	0,00	0,00	12.444.000,00	Годишњи план и извештај о реализацији	Директор средње школе, Весна Новковић
					Број запослених који су добили најмање 24 бода за стручно усавршавање кроз учешће на семинарима на годишњем нивоу	23	23	25	22	0					Годишњи план и извештај о реализацији	
					Број талентоване деце подржане од стране града/општине у односу на укупан број деце у школама	30	30	31	35	0					Годишњи план и извештај о реализацији	
				Обезбеђени прописани услови за васпитно-образовни рад у средњим школама и безбедно одвијање наставе	Просечан број ученика по одељењу	20	20	21	22	0					Годишњи план и извештај о реализацији	
					Проценат школа у којима је надлежна инспекција (санитарна за хигијену, грађевинска за грађевинске услове и инспекција заштите која контролише безбедност и здравље на раду) констатовала неиспуњење основних критеријума	100	100	100	100	0					Записници инспекцијских надзора	
11 - СОЦИЈАЛНА И ДЕЧЈА ЗАШТИТА	**0902**	**Закон о финансијској подршци породицама са децом, Одлука о основним правима и**	**Побољшање услова за задовољавање основних потреба деце, посебан подстицај рађању деце,**	**Унапређење квалитета услуга социјалне заштите**	**Број грађана корисника мера материјалне подршке**	**664**	**664**	**660**	**650**	**0**	**67.593.000,00**	**0,00**	**10.380.648,00**	**77.973.648,00**	**Евиденција службе, Извештај о раду ЛЕР-а, Одлуке општинског Већа и**	**Начелник општинске управе**

		услугама у социјалној заштити	**подршка материјално угроженим породицама са децом, породицама са децом са посебним потребама и деце без родитељског старања.**		**обезбеђених средствима локалног Буџета**										**председника општине**	
				Повећање доступности права и механизама популационе политике за родитеље у локалној заједници	**Број уведених мера популационе политике**	**3**	**3**	**4**	**5**	**0**					**Извештај о раду одељења за привредни и економски развој**	
					Број новоотворених места у предшколској установи	**15**	**15**	**20**	**20**	**0**					**Извештај о раду одељења за привредни и економски развој**	
						15										
Једнократне помоћи и други облици помоћи	0001	Закон о локалној самоуправи, Закон о социјалној заштити	Овом програмском активношћу обезбеђује се финансијска подршка избеглим и интеро расељеним лицима који имају сада пребивалиште на територији наше општине. Средства за ову активност добијамо од Комесаријата за избеглице.	Побољшање социјалног економских услова живота интерно расељених и избеглих лица	Број избеглих, интерно расељених и повраника по споразуму о реадмисији којима је обезбеђено адекватно решавање стамбених услова	40	40	35	35	0	800.000,00	0,00	1.801.463,00	2.601.463,00	Евиденција службе	Начелник општинске управе
Једнократне помоћи и други облици помоћи	0001	Одлука о социјалној заштити ЈЛС, ЈЛС, Закон о социјалној заштити (Сл.гл.РС 24/2011-15, 117/2022-92 (УС))	Програм и план рада Центра за социјални рад	Унапређење заштите сиромашних	Број социјално угрожених породица и корисника НСП који су остварили право на једнократну новчану помоћ за задовољење основних животних потреба, за прибављање личних докумената, побољшање услуга становања и др. по Одлуци о социјалној заштити оп.В.Град	2.5	90	115	115	115	13.193.000,00	0,00	0,00	13.193.000,00	број решења	директор Сузана Ђорђевић
					Број социјално угрожених грађана и корисника НСП који су остварили право на накнаду у случају смрти члана породице по Одлуци о социјалној		20	25	25	25						

					заштити општине Велико Градиште											
					Број грађана - корисника других мера материјалне подршке по Одлуци о социјалној заштити општине Велико Градиште (радно ангажовање)		16	18	18	18					број решења	
Дневне услуге у заједници	0016	Реализација уговорне обавезе са делегацијом ЕУ	Овом програмском активношћу обезбеђује се услуга Помоћ у кући где ће бити ангажоване герентодомаћице које ће пружати услугу корисницима на територији општине Велико Градиште.	Подршка развоју мрежа услуга социјалне заштите предвиђене Одлуком и Законом о социјалној заштити	Број корисника услуга у заједници у односу на укупан број грађана	30	30	30	29	0	6.000.000,00	0,00	2.000.000,00	8.000.000,00	Извештај лиценцираног пружаоца услуге	Начелник општинске управе
Подршка реализацији програма Црвеног крста	0018	Закон о социјалној заштити	У остваривању циљева и задатака, Црвени крст помаже свим људима у виду давања хуманитарне помоћи а на основу усвојеног програма рада од стране Скупштине општине, исто тако организује акције добровољног давања крви.	Социјално деловање-олакшавање људске патње пружањем неопходне ургентне помоћи лицима у невољи, развијањем солидарности међу људима, организовањем различитих облика помоћи	Број акција на прикупљању различитих врста помоћи	14	14	15	16	0	2.700.000,00	0,00	0,00	2.700.000,00	Извештај о раду Црвеног крста	Начелник општинске управе
Подршка деци и породици са децом	0019	Одлука о социјалној заштити ЈЛС, Закон о социјалној заштити (Сл.гл. РС 24/2011-15, 117/2022-92 (УС))	Прогрм и план рада Центра за социјални рад	Обезбеђивање финансијске подршке за децу и породицу	Број деце предшколског и школског узраста који имају право на бесплатну ужину по Одлуци и финансијској подршци породици и деци на територији општине Велико Градиште	33	252	275	275	275	8.800.000,00	0,00	0,00	8.800.000,00	број решења	директор Сузана Ђорђевић
					Број ученика основних школа која имају право на бесплатне уџбенике по Одлуци о финансијској подршци породици и деци на територији општине Велико		80	92	92	92					број решења	

					Градиште											
					Број деце предшколског, школског узраста и студенти који имају право на бесплатан превоз по Одлуци о финансијском подршци породици и деци на територији општине Велико Градиште		45	60	60	60					број решења	
Подршка деци и породици са децом	0019	ОДЛУКЕ О ДОДЕЛИ СРЕДСТАВА	овом активношћу обезбеђују се средства за повећање нивоа развијености одређених ученичких компетенција, кроз различите видове знања и вештина које ученици поседују.	Обезбеђивање финансијске подршке за децу и породицу	Број деце који су носиоци Вукове дипломе	30	30	30	30	0	32.600.000,00	0,00	0,00	32.600.000,00	Одлука општинског Већа о додели стипендија	Начелник општинске управе
					Број деце која су постигла резултате на републичким такмичењима	45	45	46	47	0					Одлука општинског Већа о додели стипендија	
					Број деце која примају стипендију	10	10	10	10	0					Одлука општинског Већа о додели стипендија	
Подршка рађању и родитељству	0020	Одлука о финансијској подршци и породици ЈЛС, Одлука о социјалној заштити ЈЛС, Закон о социјалној заштити (СЛ.гл.РС24/2011-15,117/2022-92(УС))	Програм и план рада Центра за социјални рад	Подршка породицама за опремање новорођенчета и породицама за новосклопљени брак	Број породица које су остварили право на опремање новорођенчета у складу са Одлуком о финансијској подршци породици и деци на територији општине Велико Градиште	100	95	110	110	110	3.500.000,00	0,00	0,00	3.500.000,00	број решења	директор Сузана Ђорђевић
					Број породица које су остварили право на помоћ за новосклопљени брак у складу са Одлуком о финансијској подршци породици и деци на територији општине Велико Градиште		56	63	63	63					број решења	

Унапредјење полозаја Рома	0902-4001	Закључени уговор о реализацији пројекта	Унапређење положаја Рома на локалном нивоу кроз дефинисање потреба у складу са мапирањем истих.	Подизање капацитета главних актера и медија у локалној заједници за спровођење антидискриминнацијоних мера и социјалног укључивања	Реализоване обуке за мапиране актере		3	0	0	0	0,00	0,00	6.579.185,00	6.579.185,00	Извештај о реализованом пројекту	Руководилац одељења за ЛЕР, Јасмина Штрбац
				Подизање свести Ромске заједнице у Великом Градишту (са фокусом на Ромкиње) о различитим облицима дискриминације и доступној подршци у антидискриминацијским мерама и укључивање у културни живот	Обука о подизању свести за припаднике		3	0	0	0					Извештај о реализованом пројекту	
					Укључивање Рома у заједницу кроз унапређење Ромске културе-доношење програма Ромске културе		1	0	0	0					Извештај о реализованом пројекту	
12 - ЗДРАВСТВЕНА ЗАШТИТА	**1801**	**Закон о здравственој заштити (Сл. Гласник РС бр. 113/2017), Закон о здравственом осигурању (Сл. Гласник РС бр. 10/2016)**	**Здравствена заштита је делатност друштва са основним циљем да се оствари највиши могући ниво очувања здравља грађана, уз обезбеђен правичан и једнак приступ здравственој заштити свих грађана**	**Унапређење здравља становништва**	**Покривеност становништва примарном здравственом заштитом**	**17200.00**	**17200.00**	**17300.00**	**17500.00**	**17600.00**	**3.800.000,00**	**0,00**	**0,00**	**3.800.000,00**	**Портал РФЗО**	**Начелник општинске управе, Сања Стојадиновић**
Функционисање установа примарне здравствене заштите	0001	Закон о Здравственој заштити (Сл. гласник РС бр. 113/2017). Закон о Здравственом осигурању (Сл.гласник РС бр. 10/2016)	Финансирањем примарне здравствене заштите побољшавају се услови рада запослених и квалитет пружених здравствених услуга	Унапређење доступности, квалитета и ефикасности примарне здравствене заштите	Број становника обухваћених промотивно превентивним активностима у односу на укупан број становника	40.00	40.00	45.00	50.00	50.00	3.500.000,00	0,00	0,00	3.500.000,00	Извештај комисије за контролу квалитета рада Завода за Јавно здравље Пожаревац бр. 214	Директор Дома здравља Љиљана Стевановић
Спровођење активности из области друштвене бриге за јавно здравље	0003	Чл. 13. Закона о здравственој заштити (Сл. гласник РС, бр. 25/2019), Закон о јавном здрављу (Сл. гласник РС, бр.15/2016), План развоја општине Велико Градиште 2023-2033.	Подршка родитељству кроз пружање саветодавне подршке која укључује психо-физичку припрему трудница, репродуктивно саветовалиште, развојно саветовалиште, саветовалиште за ментално здравље.	Подизање нивоа компетентности родитеља за здравствене и васпитну негу малог детета	Број одржаних радионица	0	0	4	6	8	300.000,00	0,00	0,00	300.000,00	Извештај о одржаним радионицама	Директор Дома здравља, Љиљана Стевановић.
					Број учесника - родитеља на радионици	0	0	80	120	160					Листа учесника радионица	
				Подизање спремности трудница за порођај	Број трудница	0	0	20	40	60					Извештај са листом трудница	
13 - РАЗВОЈ КУЛТУРЕ И ИНФОРМИСАЊА	**1201**	**Закон о култури(Сл. гласник РС бр. 72/09, 13/16, 30/16 - исправка) , Статут Културног центра**	**Програм се заснива на подстицају културног и уметничког сценског стваралаштва. Очување и неговање фолклорне традиције, развијање уметничких**	**Подстицање развоја културе**	**Укупан број посетилаца на културним догађајима**	**10000.00**	**60000.00**	**5000.00**	**5000.00**	**5000.00**	**43.596.900,00**	**50.000,00**	**1.530.000,00**	**45.176.900,00**	**Извештај о раду Културног центра**	**Начелник општинске управе, Сања Стојадиновић**

			потенцијала грађана кроз сценско стваралаштво. Очување и неговање изворне музичке уметности.													
Функционисање локалних установа културе	0001	Закон о култури, Закон о библиотечко-информационој делатности, Статут Народне библиотеке Вук Караџић Велико Градиште, Закон о буџетском систему	Континуирана и организована набавка библиот. грађе и извора, обрада, чување и представљање грађе свим категоријама корисника, омогућавање слободног приступа корисника библиоте. грађи и изворима, подстицање грађана за квалитетно коришћење култ. добара	Обезбеђење редовног функционисања установа културе	Број издате библиотечке грађе		7000	7000	7000	7000	18.802.400,00	0,00	0,00	18.802.400,00	Статистички подаци Библиотеке	Милена Димитријевић, директор
Јачање културне продукције и уметничког стваралаштва	0002	Закон о култури(Сл. гласник РС бр. 72/09, 13/16, 30/16 - исправка) , Статут Културног центра	У оквиру културног центра, од његовог оснивања постоји и ради Ансамбл народних игара и песама Властимир Павловић Царевац и Аматерско позориште Жанка Стокић. Под окриљем Културног центра ангажовани су и сарадници на реализацији програма.	Унапређење разноврсности културне понуде	Број одржаних програма	95.00	95.00	95.00	95.00	95.00	17.076.000,00	50.000,00	1.530.000,00	18.656.000,00	Извештај о раду Културног центра	директор Сања Станковић
Унапређење система очувања и представљања културно-историјског наслеђа	0003	Закон о култури (Сл.Гласник РС бр. 72/20009, 13/2016, 30/2016), Статут ЈУ Народни музеј Велико Градиште	Рсзличити програми, радионице, изложбе које укључују локално становништво и омогућавају посетиоцима да разумеју културне и уметничке концепте.	Очување и заштита културног наслеђа	Просечан број посетилаца по манифестацији	40	50	55	60	65	7.718.500,00	0,00	0,00	7.718.500,00	Извештај о раду ЈУ Народни музеј Велико Градиште	Маја Пајић, директор
14 - РАЗВОЈ СПОРТА И ОМЛАДИНЕ	**1301**	**Закон о спорту (Сл.гл.РС1/26),Стратегија развоја спорта у РС,Стратегија одр. развоја општ. ВГ,Статут и План рада ЈУСЦВГ за 2021.Год,Правилник о финан. у области спорта општине ВГ, Правилник о категоризац. спор. удружења у области такмичар. спорта .**	**ЈУ СЦВГ је преузела примарну функцију у унапређењу и развоју спорта у општини кроз обезбеђење и побољшање услова за бављење спортом и који укључује је редовно и ванредно одржавање спортске инфраструктуре у грађевинском и функционалном смислу.**	**Обезбеђење услова за бављење спортом свих грађана и грађанки града/општине**	**Број спортских организација преко којих се остварује јавни интерес у области спорта**		**38**	**39**	**40**	**41**	**79.279.500,00**	**0,00**	**3.848.000,00**	**83.127.500,00**	**Спортски савез општине Велико Градиште и спортска удружења у општини**	**Директор Спортског центра, Саша Бранковић**
					Број чланова спортских организација и удружења		**810**	**820**	**830**	**840**					**Спортски савез општине Велико Градиште и спортска удружења у општини**	
					Број жена чланова спортских организација и удружења		**0**	**160**	**180**	**200**					**Спортски савез општине Велико Градиште и спортска удружења у општини**	
Подршка локалним спортским организацијама, удружењима и савезима	0001	Закон о спорту (Сл.гласник РС, бр. 10/2016), Правилник о финансирању - суфинансирању у области спорта општине Велико Грдаиште, Правилник о категоризацији спортских	Давања субвенција свим регистрованим спортским клубовима и удружењима на територији општине Велико Градиште	Унапређење подршке локалним спортским организацијама преко којих се остварује јавни интерес у области спорта	Број годишњих програма спортских организација финансираних од стране града/општине	37.00	37.00	38.00	39.00	40.00	51.100.000,00	0,00	0,00	51.100.000,00	Одлука о расподели средстава	Начелник општинске управе, Сања Стојадиновић

		удружења у области такмичарског спорта.														
Функционисање локалних спортских установа	0004	Закон о спорту(СЛ.гл.Рс 10/16), Стратегија развоја спорта у РС,Одлука о оснивању ЈУ СЦВГ (Сл.Гласник 12/08 Опш. Вел. Град.),Статут ЈУ СЦВГ, План рада ЈУ СЦВГ за 2021.Год,Правилник о фин. у области спорта општине В.Градиште	ЈУ СЦВГ је преузела обавезу примарне функције у унапређењу и развоју спорта у општини,где се пре свега мисли на техничке услове за које је неопходно редовно и ванредно одржавање спортске инфраструктуре, у грађевинском и функционалном смислу	Обезбеђивање услова за рад установа из области спорта	Број спортских организација који користе услуге установе из области спорта		38	39	40	41	28.179.500,00	0,00	3.848.000,00	32.027.500,00	Извештај о раду ЈУ СЦВГ	Директор Спортског центра, Саша Бранковић
					Број одржаних спортских приредби у установама из области спорта		150	160	165	170					Извештај о раду ЈУ СЦВГ	
15 - ОПШТЕ УСЛУГЕ ЛОКАЛНЕ САМОУПРАВЕ	**0602**	**Закон о локалној самоуправи, Статут МЗ**	**Нормално функционисање МЗ**	**Одрживо управно и финансијско функционисање града/општине у складу надлежностима и пословима локалне самоуправе**	**НЕМА**	**0.00**	**0.00**	**0.00**	**0.00**	**0.00**	**377.269.849,00**	**1.353.000,00**	**8.630.801,00**	**387.253.650,00**		**Председник Месне заједнице Дољашница**
Функционисање локалне самоуправе и градских општина	0001	Устав РС(Сл гл РС бр: 98/06), Закон о локалној самоуправи(Сл гл РС бр: 129/07,83/14,101/16,47/18), Статут (Сл гл ОВГ бр: 9/08,5/14,5/16,28/16,14/17)	Кроз ову активност обезбеђују се зараде за запослене, трошкови превоза на посао, јубиларне награде, отпремнине, материјални трошкови везани за функционисање ОУ, као и одржавање зграда, објеката и опреме. Обезбеђена су средства за набавку нових машина	Функционисање управе	НЕМА	1.00	1.00	1.00	1.00	1.00	311.605.000,00	0,00	8.630.801,00	320.235.801,00	Записник противпожарног инспектора и решење о налогу мера, као и препоруке одговорног лица за безбедност и здравље на раду	Начелник општинске управе, Сања Стојадиновић
Функционисање месних заједница	0002	Закон о локалној самоуправи (Сл. Гл. РС бр. 129/07, 83/04, др.закон, 101/16 - др. закон и 47/18, Статут Општине Велико Градиште (5/18 - пречишћен текст)	Реализација активности и мера дефинисаних финансијским план МЗ који обухватају трошкове електричне енергије, текућег одржавања, општих услуга и репрезентације и поклоне за децу из месне надлежности	Обезбеђено задовољавање потреба и интереса локалног становништва деловањем месних заједница	проценат реализације финансијског плана МЗ (%)	0.00	0.00	90.00	90.00	90.00	578.400,00	0,00	0,00	578.400,00	Извештај МЗ	Председник Месне заједнице Макце
Функционисање месних заједница	0002	Закон о локалној самоуправи (Сл. Гл. РС бр. 129/07, 83/04, др.закон, 101/16 - др. закон и 47/18, Статут	Реализација активности и мера дефинисаних финансијским планом МЗ који обухватају трошкове електричне енергије,	Обезбеђено задовољавање потреба и интереса локалног становништва деловањем месних заједница	проценат реализације финансијског плана МЗ (%)	0.00	0.00	90.00	90.00	90.00	324.270,00	0,00	0,00	324.270,00	Извештај МЗ	Председник Месне заједнице Гарево

		Општине Велико Градиште (5/18 - пречишћен текст)	текућег одржавања, општих услуга и репрезентација и поклоне за децу из месне надлежности													
Функционисање месних заједница	0002	Закон о локалној самоуправи (Сл. Гл. РС бр. 129/07, 83/04, др.закон, 101/16 - др. закон и 47/18, Статут Општине Велико Градиште (5/18 - пречишћен текст)	Реализација активности и мера дефинисаних финансијским планом МЗ који обухватају трошкове електричне енергије, текућег одржавања, општих услуга и репрезентације и поклоне за децу из месних надлежности	Обезбеђено задовољавање потреба и интереса локалног становништва деловањем месних заједница	проценат реализације финансијског плана МЗ (%)	0.00	0.00	90.00	90.00	90.00	341.280,00	0,00	0,00	341.280,00	Извештај МЗ	Председник Месне заједнице Острово
Функционисање месних заједница	0002	Закон о локалној самоуправи (Сл. Гл. РС бр. 129/07, 83/04, др.закон, 101/16 - др. закон и 47/18, Статут Општине Велико Градиште (5/18 - пречишћен текст)	Реализација активности и мера дефинисаних финансијским планом МЗ који обухватају трошкове електричне енергије, текућег одржавања, општих услуга и репрезентације и поклоне за децу из месне надлежности	Обезбеђено задовољавање потреба и интереса локалног становништва деловањем месних заједница	проценат реализације финансијског плана МЗ (%)	0.00	0.00	90.00	90.00	90.00	454.000,00	0,00	0,00	454.000,00	Извештај МЗ	Председник Месне заједнице Сираково
Функционисање месних заједница	0002	Закон о локалној самоуправи (Сл. Гл. РС бр. 129/07, 83/04, др.закон, 101/16 - др. закон и 47/18, Статут Општине Велико Градиште (5/18 - пречишћен текст)	Реализација активности и мера дефинисаних финансијаким планом МЗ који обухватају трошкове електричне енергије, текућег одржавања, општих услуга и др. активности из месног окружења	Обезбеђено задовољавање потреба и интереса локалног становништва деловањем месних заједница	проценат реализације финансијског плана МЗ (%)	0.00	0.00	90.00	90.00	90.00	523.210,00	162.000,00	0,00	685.210,00	Извештај МЗ	Председник Месне заједнице Затоње
Функционисање месних заједница	0002	Закон о локалној самоуправи (Сл. Гл. РС бр. 129/07, 83/04, др.закон, 101/16 - др. закон и 47/18, Статут Општине Велико Градиште (5/18 - пречишћен текст)	Реализација активности и мера дефинисаних финансијским планом МЗ који обухватају трошкове електричне енергије, текућег одржавања, општих услуга и репрезентације и поклоне за децу из месне надлежности	Обезбеђено задовољавање потреба и интереса локалног становништва деловањем месних заједница	проценат реализације финансијског плана МЗ (%)	0.00	0.00	90.00	90.00	90.00	400.000,00	5.000,00	0,00	405.000,00	Извештај МЗ	Председник Месне заједнице Печаница
Функционисање месних заједница	0002	акон о локалној самоуправи (Сл. Гл. РС бр. 129/07, 83/04, др.закон, 101/16 - др. закон и 47/18, Статут Општине Велико Градиште (5/18 - пречишћен текст)	Реализација активности и мера дефинисаних финансијским планом МЗ који обухватају трошкове електричне енергије, текућег одржавања, општих услуга, репрезентације и поклоне	Обезбеђено задовољавање потреба и интереса локалног становништва деловањем месних заједница	проценат реализације финансијског плана МЗ (%)	0.00	0.00	90.00	90.00	90.00	893.390,00	85.000,00	0,00	978.390,00	Извештај МЗ	Председник Месне заједнице Триброде

			за децу из месне надлежности													
Функционисање месних заједница	0002	Закон о локалној самоуправи (Сл. Гл. РС бр. 129/07, 83/04, др.закон, 101/16 - др. закон и 47/18, Статут Општине Велико Градиште (5/18 - пречишћен текст)	Реализација активности и мера дефинисаних финансијском планом МЗ који обухватају трошкове електричне енергије, текућег одржавања, општих услуга, репрезентације и поклоне за децу из месног окружења	Обезбеђено задовољавање потреба и интереса локалног становништва деловањем месних заједница	проценат реализације финансијског плана МЗ (%)	0.00	0.00	90.00	90.00	90.00	415.000,00	73.000,00	0,00	488.000,00	Извештај МЗ	Председник Месне заједнице Чешљева Бара
Функционисање месних заједница	0002	Закон о локалној самоуправи (Сл. Гл. РС бр. 129/07, 83/04, др.закон, 101/16 - др. закон и 47/18, Статут Општине Велико Градиште (5/18 - пречишћен текст)	Реализација активности и мера дефинисаних финансијским планом МЗ који обухватају трошкове електричне енергије, текућег одржавања, општих услуга и репрезентације и поклоне за децу из месног окружења	Обезбеђено задовољавање потреба и интереса локалног становништва деловањем месних заједница	проценат реализације финансијског плана МЗ (%)	0.00	0.00	90.00	90.00	90.00	480.000,00	29.000,00	0,00	509.000,00	Извештај МЗ	Председник Месне заједнице Царевац
Функционисање месних заједница	0002	акон о локалној самоуправи (Сл. Гл. РС бр. 129/07, 83/04, др.закон, 101/16 - др. закон и 47/18, Статут Општине Велико Градиште (5/18 - пречишћен текст)	Реализација активности и мера дефинисаних планом МЗ који обухватају трошкове електричне енергије, текућег одржавања, општих услуга, репрезентације и поклоне за децу из месног окружења	Обезбеђено задовољавање потреба и интереса локалног становништва деловањем месних заједница	проценат реализације финансијског плана МЗ (%)	0.00	0.00	90.00	90.00	90.00	218.220,00	150.000,00	0,00	368.220,00	Извештај МЗ	Председник Месне заједнице Кусиће
Функционисање месних заједница	0002	Закон о локалној самоуправи (Сл. Гл. РС бр. 129/07, 83/04, др.закон, 101/16 - др. закон и 47/18, Статут Општине Велико Градиште (5/18 - пречишћен текст)	Реализација активности и мера дефинисаних финансијским планом МЗ који обухватају трошкове електричне енергије, текућег одржавања, општих услуга и репрезентације и поклоне за децу из месне надлежности	Обезбеђено задовољавање потреба и интереса локалног становништва деловањем месних заједница	проценат реализације финансијског плана МЗ (%)	0.00	0.00	90.00	90.00	90.00	432.760,00	79.000,00	0,00	511.760,00	Извештај МЗ	Председник Месне заједнице Мајиловац
Функционисање месних заједница	0002	Закон о локалној самоуправи (Сл. Гл. РС бр. 129/07, 83/04, др.закон, 101/16 - др. закон и 47/18, Статут Општине Велико Градиште (5/18 - пречишћен текст)	Реализација активности и мера дефинисаних финансијским планом МЗ који обухватају трошкове електричне енергије, текућег одржавања, општих услуга и др активности из месног окружења.	Обезбеђено задовољавање потреба и интереса локалног становништва деловањем месних заједница	проценат реализације финансијског плана МЗ (%)	0.00	0.00	90.00	90.00	90.00	715.000,00	0,00	0,00	715.000,00	Извештај МЗ	Председник Месне заједнице Велико Градиште
Функционисање месних заједница	0002	Закон о локалној самоуправи (Сл. Гл. РС бр. 129/07, 83/04,	Реализација активности и мера дефинисаних финансијским планом МЗ	Обезбеђено задовољавање потреба и интереса локалног становништва деловањем	проценат реализације финансијског	0.00	0.00	90.00	90.00	90.00	338.000,00	60.000,00	0,00	398.000,00	Извештај МЗ	Председник Месне заједнице Рам

		др.закон, 101/16 - др. закон и 47/18, Статут Општине Велико Градиште (5/18 - пречишћен текст)	који обухватају трошкове електричне енергије, текућег одржавања, општих услуга и репрезентације и поклоне за децу из месне надлежности	месних заједница	плана МЗ (%)											
Функционисање месних заједница	0002	Закон о локалној самоуправи (Сл. Гл. РС бр. 129/07, 83/04, др.закон, 101/16 - др. закон и 47/18, Статут Општине Велико Градиште (5/18 - пречишћен текст)	Реализација активности и мера дефинисаних финансијским планом МЗ који обухватају трошкове електричне енергије, текућег одржавања, општих услуга и репрезентације и поклоне за децу из месног окружења	Обезбеђено задовољавање потреба и интереса локалног становништва деловањем месних заједница	проценат реализације финансијског плана МЗ (%)	0.00	0.00	90.00	90.00	90.00	460.130,00	0,00	0,00	460.130,00	Извештај МЗ	Председник Месне заједнице Десине
Функционисање месних заједница	0002	Закон о локалној самоуправи (Сл. Гл. РС бр. 129/07, 83/04, др.закон, 101/16 - др. закон и 47/18, Статут Општине Велико Градиште (5/18 - пречишћен текст)	Реализација активности и мера дефинисаних финансијском планом МЗ који обухватају трошкове електричне енергије, текућег одржавања, општих услуга, репрезентације и поклоне за децу из месног окружења	Обезбеђено задовољавање потреба и интереса локалног становништва деловањем месних заједница	проценат реализације финансијског плана МЗ (%)	0.00	0.00	90.00	90.00	90.00	342.900,00	0,00	0,00	342.900,00	Извештај МЗ	Председник Месне заједнице Љубиње
Функционисање месних заједница	0002	Закон о локалној самоуправи (Сл. Гл. РС бр. 129/07, 83/04, др.закон, 101/16 - др. закон и 47/18, Статут Општине Велико Градиште (5/18 - пречишћен текст)	Реализација активности и мера дефинисаних финансијким планом МЗ који обухватају трошкове електричне енергије, текућег одржавања, општих услуга, репрезентације и поклона за децу из месне надлежности	Обезбеђено задовољавање потреба и интереса локалног становништва деловањем месних заједница	проценат реализације финансијског плана МЗ (%)	0.00	0.00	90.00	90.00	90.00	608.910,00	146.000,00	0,00	754.910,00	Извештај МЗ	Председник Месне заједнице Курјаче
Функционисање месних заједница	0002	Закон о локалној самоуправи (Сл. Гл. РС бр. 129/07, 83/04, др.закон, 101/16 - др. закон и 47/18, Статут Општине Велико Градиште (5/18 - пречишћен текст)	Реализација активности и мера дефинисаних финансијским планом МЗ који обухватају трошкове електричне енергије, текућег одржавања, општих услуга и др. Активности из месног окружења.	Обезбеђено задовољавање потреба и интереса локалног становништва деловањем месних заједница	проценат реализације финансијског плана МЗ (%)	0.00	0.00	90.00	90.00	90.00	255.030,00	0,00	0,00	255.030,00	Извештај МЗ	Председник Месне заједнице Бискупље
Функционисање месних заједница	0002	Закон о локалној самоуправи (Сл. Гл. РС бр. 129/07, 83/04, др.закон, 101/16 - др. закон и 47/18, Статут Општине Велико Градиште (5/18 - пречишћен текст)	Реализација активности и мера дефинисаних финансијским планом МЗ који обухватају трошкове електричне енергије, текућег одржавања, општих услуга и репрезентације и поклоне за децу из месне	Обезбеђено задовољавање потреба и интереса локалног становништва деловањем месних заједница	проценат реализације финансијског плана МЗ (%)	0.00	0.00	90.00	90.00	90.00	295.500,00	0,00	0,00	295.500,00	Извештај МЗ	Председник Месне заједнице Пожежено

			надлежности												
Функционисање месних заједница	0002	Закон о локалној самоуправи (Сл. Гл. РС бр. 129/07, 83/04, др.закон, 101/16 - др. закон и 47/18, Статут Општине Велико Градиште (5/18 - пречишћен текст)	Реализација активности и мера дефинисаних финансијским планом МЗ који обухватају трошкове електричне енергије, текућег одржавања, општих услуга, репрезентације и поклоне за децу из месне надлежности	Обезбеђено задовољавање потреба и интереса локалног становништва деловањем месних заједница	проценат реализације финансијског плана МЗ (%)	0.00	0.00	90.00	90.00	90.00	357.480,00	0,00	0,00	357.480,00	Извештај МЗ	Председник Месне заједнице Кумане
Функционисање месних заједница	0002	Закон о локалној самоуправи (Сл. Гл. РС бр. 129/07, 83/04, др.закон, 101/16 - др. закон и 47/18, Статут Општине Велико Градиште (5/18 - пречишћен текст)	Реализација активности и мера дефинисаних финансијским планом МЗ који обухватају трошкове електричне енергије, текућег одржавања, општих услуга и репрезентације и поклоне за децу из месне надлежности	Обезбеђено задовољавање потреба и интереса локалног становништва деловањем месних заједница	проценат реализације финансијског плана МЗ (%)	0.00	0.00	90.00	90.00	90.00	304.000,00	100.000,00	0,00	404.000,00	Извештај МЗ	Председник Месне заједнице Кисиљево
Функционисање месних заједница	0002	Закон о локалној самоуправи (Сл. Гл. РС бр. 129/07, 83/04, др.закон, 101/16 - др. закон и 47/18, Статут Општине Велико Градиште (5/18 - пречишћен текст)	Реализација активности и мера дефинисаних финансијским планом МЗ који обухватају трошкове електричне енергије, текућег одржавања, општих услуга и др. активности из месног окружења	Обезбеђено задовољавање потреба и интереса локалног становништва деловањем месних заједница	проценат реализације финансијског плана МЗ (%)	0.00	0.00	90.00	90.00	90.00	252.000,00	22.000,00	0,00	274.000,00	Извештај МЗ	Председник Месне заједнице Ђураково
Функционисање месних заједница	0002	Закон о локалној самоуправи (Сл. Гл. РС бр. 129/07, 83/04, др.закон, 101/16 - др. закон и 47/18, Статут Општине Велико Градиште (5/18 - пречишћен текст)	Реализација активности и мера дефинисаних финансијским планом МЗ који обухвата трошкове електричне енергије, текућег одржавања, општих услуга, репрезентације и поклоне за децу из месних надлежности	Обезбеђено задовољавање потреба и интереса локалног становништва деловањем месних заједница	проценат реализације финансијског плана МЗ (%)	0.00	0.00	90.00	90.00	90.00	674.000,00	350.000,00	0,00	1.024.000,00	Извештај МЗ	Председник Месне заједнице Тополовник
Функционисање месних заједница	0002	Закон о локалној самоуправи (Сл. Гл. РС бр. 129/07, 83/04, др.закон, 101/16 - др. закон и 47/18, Статут Општине Велико Градиште (5/18 - пречишћен текст)	Реализација активности и мера дефинисаким планом МЗ који обухватају трошкове електричне енергије, текућег одржавања, општих услуга и др. активности из месног окружења	Обезбеђено задовољавање потреба и интереса локалног становништва деловањем месних заједница	проценат реализације финансијског плана МЗ (%)	0.00	0.00	90.00	90.00	90.00	564.000,00	92.000,00	0,00	656.000,00	Извештај МЗ	Председник Месне заједнице Доњашница
Функционисање месних заједница	0002	Закон о локалној самоуправи (Сл. Гл. РС бр. 129/07, 83/04, др.закон, 101/16 - др. закон и 47/18, Статут Општине Велико	Реализација активности и мера дефинисаних финансијским планом МЗ који обухватају трошкове електричне енергије, текућег одржавања,	Обезбеђено задовољавање потреба и интереса локалног становништва деловањем месних заједница	проценат реализације финансијског плана МЗ (%)	0.00	0.00	90.00	90.00	90.00	158.000,00	0,00	0,00	158.000,00	Извештај МЗ	Председник Месне заједнице Камијево

		Градиште (5/18 - пречишћен текст)	општих услуга и репрезентације и поклоне за децу из месне надлежности													
Функционисање месних заједница	0002	Закон о локалној самоуправи (Сл. Гл. РС бр. 129/07, 83/04, др.закон, 101/16 - др. закон и 47/18, Статут Општине Велико Градиште (5/18 - пречишћен текст)	Реализација активности и мера дефинисаних финансијским планом МЗ који обухватају трошкове електричне енергије, текућег одржавања, општих услуга и репрезентације и поклоне за децу из месне надлежности	Обезбеђено задовољавање потреба и интереса локалног становништва деловањем месних заједница	проценат реализације финансијског плана МЗ (%)	0.00	0.00	90.00	90.00	90.00	396.360,00	0,00	0,00	396.360,00	Извештај МЗ	Председник Месне заједнице Средњево
Сервисирање јавног дуга	0003	Одлука о задуживању	Средства су планирана за отплату кредита повученог на име асфалтирања улица као и изградња водовода.	Одржавање финансијске стабилности града/општине и финансирање капиталних инвестиционих расхода	НЕМА	1.00	1.00	1.00	1.00	1.00	11.500.000,00	0,00	0,00	11.500.000,00	Записник противпожарног инспектора и решење о налогу мера, као и препоруке одговорног лица за безбедност и здравље на раду	Начелник општинске управе, Сања Стојадиновић
Општинско/градско правобранилаштво	0004	Закон о правобранилаштву (Сл гласник РС бр. 55/2014), Одлука о општинском правобранилаштву општине Велико Градиште	Из ове активности финансирају се трошкови зарада општинског јавног правобраниоца, материјални трошкови везани за рад овог органа.	Заштита имовинских права и интереса града/општине	НЕМА	1.00	1.00	1.00	1.00	1.00	4.050.000,00	0,00	0,00	4.050.000,00	Записник противпожарног инспектора и решење о налогу мера, као и препоруке одговорног лица за безбедност и здравље на раду	Општинки правобранилац, Анела Јовановић
Инспекцијски послови	0006	Закон о Локал. самоуправи (Сл гласник ПСброј:129/2007, 83/2014,101/2016,47/2018), Закон о буџетском систему (54/2009,73/2010,101/2010,101/2011,93/2012,62/2013,63/2013-испр,108/2013,142/2014,68/2015,99/2016,113/2017), Статут (Сл гласник ОВГ број29	Примена прописа о буџетском систему и прописа о јавним приходима буџета	НЕМА	НЕМА	0.00	0.00	0.00	0.00	0.00	1.000.000,00	0,00	0,00	1.000.000,00	НЕМА	Заменик председника општине
Текућа буџетска резерва	0009	Устав РС (Сл гл РС бр.98/06), Закон о локалној самоуправи (Сл гл РС бр.129/07,83/14,101/16,47/18), Статут (Сл гл Општине ВГ бр. 9/08,5/14,5/16,28/16,14/17	Управљање јавним пословима од интереса за локално становништво и заштита локалне самоуправе у складу са прописима	НЕМА	НЕМА	1.00	1.00	1.00	1.00	1.00	22.763.009,00	0,00	0,00	22.763.009,00	Записник противпожарног инспектора и решење о налогу мера, као и препоруке одговорног лица за безбедност и здравље на раду	Заменик председника општине

		)														
Стална буџетска резерва	0010	Устав РС (Сл гл РС бр.98/06), Закон о локалној самоуправи (Сл гл РС бр.129/07,83/14,101/16,47/18), Статут (Сл гл Општине ВГ бр. 9/08,5/14,5/16,28/16,14/17)	Управљање јавним пословима од интереса за локално становништво и заштита локалне самоуправе у складу са прописима	НЕМА	НЕМА	1.00	1.00	1.00	1.00	1.00	1.000.000,00	0,00	0,00	1.000.000,00	Записник противпожарног инспектора и решење о налогу мера, као и препоруке одговорног лица за безбедност и здравље на раду	Заменик председника општине
Укључивање грађана	0602-4001	Усвојен план активности за укључивање грађана у процес доношења одлука о трошењу средстава прикупљених по основу пореза на имовину 2022-2025	процес информисања, консултовања и учешћа грађана Великог Градишта у буџетирање средстава	Изградња модела добре и отворене јавне управе	број поднетих захтева грађана	30	30	35	40	0	1.070.000,00	0,00	0,00	1.070.000,00	Извештај комисије	Начелник општинске управе, Сања Стојадиновић
Светоилијски вашар	0602-4002	Јавна површина	Месној заједници Велико Градиште је поверено да административно одради закуп места за Светоилијски вашар у Великом Градишту. Како се ради о приходу буџета за заузеће јавне површине реализоваће се како приход тако и расход кроз овај пројекат.	Транспарентнија и рационалнија реализација Светоилијског вашара	Издато у закуп површина	1	100	0	0	0	3.500.000,00	0,00	0,00	3.500.000,00	Извештај о реализованом пројекту	Руководилац одељења за ЛЕР, Јасмина Штрбац
Израда пројектно техничке документације за капиталне пројекте	0602-5002	Стратегија локалног одрживог развоја, Статут општине Велико Градиште (Сл гласник општине Велико Градиште број :9/08, 5/14,5/16, 28/16 и 14/17)	Активност обухвата активности на изради пројектно-техничке документације, урбанистичких пројеката као и одржавање и модернизацију објеката јавне намене	Израда пројектно техничке документације	Број израђених пројеката	7	7	7	0	0	10.000.000,00	0,00	0,00	10.000.000,00	Извештај о раду одељења за ЛЕР	Начелник општинске управе
					Број извршених геодетских мерења	50	50	50	0	0					Извештај о раду одељења за ЛЕР	
					број реконструисаних објеката	1	1	1	0	0					Извештај о раду одељења за ЛЕР	
16 - ПОЛИТИЧКИ СИСТЕМ ЛОКАЛНЕ САМОУПРАВЕ	**2101**	**Закон о локалној самоуправи (Сл гласник РС бр : 129/07, 83/14, 101,16, 47/18), Закон о буџетском систему(54/09,73/10,101/10,101/11,93/12,62/13,63/13- испр108/13, 142/14,68/15,103/15,99/16,**	**Председник општине као и заменик председника општине врше послове ближе описане у члановима 44 Закона о локалној самоуправи и 72 и 82 Статута општине Велико Градиште**	**Ефикасно и ефективно функционисање органа политичког система локалне самоуправе**	**НЕМА**	**1.00**	**1.00**	**1.00**	**1.00**	**1.00**	**34.660.751,00**	**0,00**	**0,00**	**34.660.751,00**	**Записник противпожарног инспектора и решење о налогу мера, као и препоруке одговорног лица за безбедност и здравље на раду**	**Заменик председника општине**

		113/17 Статут Сл гланик ОВГ 9/08, 5/14, 5/16,28/16,14/17)														
Функционисање скупштине	0001	Закон о локалној самоупр. (Сл.гл. РС број 129/07;83/14;101/16;47/18) , Закон о буџетском систему (Сл.гласник РС бр.54/09;73/10.....;113/17;), Програм рада Скупштине, Статут (Сл.гл.9/08;5/14,5/16 и 28/16), Пословник СО	У оквиру ове програмске активности обезбеђују се средства за покривање следећих трошкова: зараде председника Скупштине, накнаде заменика председника и секретара Скупштине, превоз запослених, накнаде одборницима Скупштине, накнада члановим комисија.	Функционисање локалне скуштине	НЕМА	1.00	1.00	1.00	1.00	1.00	15.530.751,00	0,00	0,00	15.530.751,00	Записник противпожарног инспектора и решење о налогу мера, као и препоруке одговорног лица за безбедност и здравље на раду	Председник СО, Владимир Штрбац
Функционисање извршних органа	0002	Закон о локалној самоуправи (Сл гласник РС бр 129/07, 83/14, 101/16, 47/18), Закон о буџетском систему (54/09, 73/10, 101/10, 101/11, 93/12, 62/13, 63/13- испр 108/13,142/14,68/15,103/15,99/16,113/17,Статут (Сл гласник ОВГ 9/08,5/14,5/16,28/16..	У оквиру ове програмске активности обезбеђују се средства за покривање следећих тошкова: зарада председника Општине његовог заменика и помоћника, трошкови превоза на посао, накнаде члановима комисија које је формирао као и накнада за рад ангажованих.	Функционисање извршних органа	НЕМА	1.00	1.00	1.00	1.00	1.00	16.530.000,00	0,00	0,00	16.530.000,00	Записник противпожарног инспектора и решење о налогу мера, као и препоруке одговорног лица за безбедност и здравље на раду	Заменик председника општине
Подршка раду извршних органа власти и скупштине	0003	Закон о локалној самоуправи (Сл гласник РС бр :129/07, 83/14, 101/16, 47/18) Закон о буџетском систему (54/09,73/10,101/10,101/11,93/12,62/13,63/13 - испр ,108/13,142/14,68/15,103/15,99/16 113/17) Статут(Сл ОВГ бр. 9/08,5/14,5/16,28/16,14/17)	Из ове активности финансирају се накнаде члановима Општинског већа, као и материјални трошкови везани за рад већа.	Функционисање извршних органа власти и скупштине и општинског већа	НЕМА	1.00	1.00	1.00	1.00	1.00	700.000,00	0,00	0,00	700.000,00	Записник противпожарног инспектора и решење о налогу мера, као и препоруке одговорног лица за безбедност и здравље на раду	Заменик председника општине
Спровођење избора	2101-4001	Закон о локалној самоуправи	У оквиру пројекта планирана су средства за спровођење избора	НЕМА	нема		0	0	0	0	1.900.000,00	0,00	0,00	1.900.000,00	НЕМА	Председник СО

17 - ЕНЕРГЕТСКА ЕФИКАСНОСТ И ОБНОВЉИВИ ИЗВОРИ ЕНЕРГИЈЕ	**0501**	**Стратегија одрживог развоја локалне самоуправе кроз подстицање унапређења енергетске ефикасности, побољшање енергетске инфраструктуре и ширу употребу обновљених извора енергије.**	**Стратегија одрживог развоја општине Велико Градиште, Уговор о ЈПП 404-167/19/2017-01-2**	**Смањење потрошње енергије**	**Укупна потрошња примарне енергије у јавном осветљењу у %**	**98.00**	**98.00**	**98.00**	**98.00**	**98.00**	**3.000.000,00**	**0,00**	**4.500.000,00**	**7.500.000,00**	**Извештај о раду одељења за ЛЕР**	**Начелник општинске управе, Сања Стојадиновић**
Енергетски менаџмент	0001	Стратегија одрживог развоја локалне самоуправе кроз подстицање унапређења енергетске ефикасности, побољшање енергетске инфраструктуре и шира употреба обновљених извора енергије.	Накнада приватном партнеру за остварену штедњу у оквиру система јавног осветљења.	Унапређење система јавног осветљења на територији општине Велико Градиште	Број ЛЕД сијалица који се одржавају	1610.00	1610.00	1611.00	1612.00	1613.00	3.000.000,00	0,00	4.500.000,00	7.500.000,00	Извештај о раду одељења за ЛЕР	Начелник општинске управе, Сања Стојадиновић
					Гарантована уштеда у kwx	781497.00	781497.00	781498.00	781499.00	781500.00					Извештај о раду одељења за ЛЕР	

Члан 7.

Члан 7 мења се и гласи:

ИЗДАЦИ БУЏЕТА ПО НАМЕНАМА

0 БУЏЕТ ОПШТИНЕ

2025

Економ. класиф.	Опис	Средства из буџета 01	Средства из сопствених извора 04	Средства из осталих извора	Укупно	Структура (%)
1	2	3	4	5	6	7
411000	ПЛАТЕ, ДОДАЦИ И НАКНАДЕ ЗАПОСЛЕНИХ (ЗАРАДЕ)	212.438.000,00	0,00	0,00	212.438.000,00	18,81
412000	СОЦИЈАЛНИ ДОПРИНОСИ НА ТЕРЕТ ПОСЛОДАВЦА	32.212.500,00	0,00	0,00	32.212.500,00	2,85
413000	НАКНАДЕ У НАТУРИ	1.230.000,00	0,00	0,00	1.230.000,00	0,11
414000	СОЦИЈАЛНА ДАВАЊА ЗАПОСЛЕНИМА	2.490.000,00	0,00	0,00	2.490.000,00	0,22
415000	НАКНАДЕ ТРОШКОВА ЗА ЗАПОСЛЕНЕ	12.715.000,00	0,00	0,00	12.715.000,00	1,13
416000	НАГРАДЕ ЗАПОСЛЕНИМА И ОСТАЛИ ПОСЕБНИ РАСХОДИ	2.800.000,00	0,00	0,00	2.800.000,00	0,25
410000	**РАСХОДИ ЗА ЗАПОСЛЕНЕ**	**263.885.500,00**	**0,00**	**0,00**	**263.885.500,00**	**23,37**
421000	СТАЛНИ ТРОШКОВИ	78.850.300,00	450.000,00	2.250.000,00	81.550.300,00	7,22
422000	ТРОШКОВИ ПУТОВАЊА	1.480.000,00	0,00	900.000,00	2.380.000,00	0,21
423000	УСЛУГЕ ПО УГОВОРУ	91.025.560,00	3.850.000,00	9.329.282,00	104.204.842,00	9,23
424000	СПЕЦИЈАЛИЗОВАНЕ УСЛУГЕ	43.120.000,00	4.500.000,00	2.489.200,00	50.109.200,00	4,44
425000	ТЕКУЋЕ ПОПРАВКЕ И ОДРЖАВАЊЕ	44.511.480,00	2.553.000,00	31.374.279,00	78.438.759,00	6,95
426000	МАТЕРИЈАЛ	24.492.000,00	650.000,00	9.921.825,00	35.063.825,00	3,10
420000	**КОРИШЋЕЊЕ УСЛУГА И РОБА**	**283.479.340,00**	**12.003.000,00**	**56.264.586,00**	**351.746.926,00**	**31,15**
441000	ОТПЛАТА ДОМАЋИХ КАМАТА	1.500.000,00	0,00	0,00	1.500.000,00	0,13
440000	**ОТПЛАТА КАМАТА И ПРАТЕЋИ ТРОШКОВИ ЗАДУЖИВАЊА**	**1.500.000,00**	**0,00**	**0,00**	**1.500.000,00**	**0,13**
451000	СУБВЕНЦИЈЕ ЈАВНИМ НЕФИНАНСИЈСКИМ ПРЕДУЗЕЋИМА И ОРГАНИЗАЦИЈАМА	13.000.000,00	0,00	4.500.000,00	17.500.000,00	1,55
450000	**СУБВЕНЦИЈЕ**	**13.000.000,00**	**0,00**	**4.500.000,00**	**17.500.000,00**	**1,55**
463000	ТРАНСФЕРИ ОСТАЛИМ НИВОИМА ВЛАСТИ	98.155.000,00	0,00	0,00	98.155.000,00	8,69
464000	ДОТАЦИЈЕ ОРГАНИЗАЦИЈАМА ЗА ОБАВЕЗНО СОЦИЈАЛНО ОСИГУРАЊЕ	5.000.000,00	0,00	0,00	5.000.000,00	0,44
460000	**ДОНАЦИЈЕ, ДОТАЦИЈЕ И ТРАНСФЕРИ**	**103.155.000,00**	**0,00**	**0,00**	**103.155.000,00**	**9,13**
472000	НАКНАДЕ ЗА СОЦИЈАЛНУ ЗАШТИТУ ИЗ БУЏЕТА	33.400.000,00	0,00	1.801.463,00	35.201.463,00	3,12
470000	**СОЦИЈАЛНО ОСИГУРАЊЕ И СОЦИЈАЛНА ЗАШТИТА**	**33.400.000,00**	**0,00**	**1.801.463,00**	**35.201.463,00**	**3,12**
481000	ДОТАЦИЈЕ НЕВЛАДИНИМ ОРГАНИЗАЦИЈАМА	60.710.751,00	0,00	0,00	60.710.751,00	5,38
482000	ПОРЕЗИ, ОБАВЕЗНЕ ТАКСЕ, КАЗНЕ, ПЕНАЛИ И КАМАТЕ	103.931.000,00	0,00	0,00	103.931.000,00	9,20
483000	НОВЧАНЕ КАЗНЕ И ПЕНАЛИ ПО РЕШЕЊУ СУДОВА	6.000.000,00	0,00	0,00	6.000.000,00	0,53
480000	**ОСТАЛИ РАСХОДИ**	**170.641.751,00**	**0,00**	**0,00**	**170.641.751,00**	**15,11**
499000	СРЕДСТВА РЕЗЕРВЕ	23.763.009,00	0,00	0,00	23.763.009,00	2,10
490000	**АДМИНИСТРАТИВНИ ТРАНСФЕРИ ИЗ БУЏЕТА, ОД ДИРЕКТНИХ БУЏЕТСКИХ КОРИСНИКА ИНДИРЕКТНИМ БУЏЕТСКИМ КОРИСНИЦИМА ИЛИ ИЗМЕЂУ БУЏЕТСКИХ КОРИСНИКА НА ИСТОМ НИВОУ И СРЕДСТВА РЕЗЕРВЕ**	**23.763.009,00**	**0,00**	**0,00**	**23.763.009,00**	**2,10**
511000	ЗГРАДЕ И ГРАЂЕВИНСКИ ОБЈЕКТИ	55.450.400,00	0,00	59.498.000,00	114.948.400,00	10,18
512000	МАШИНЕ И ОПРЕМА	12.085.000,00	0,00	21.502.600,00	33.587.600,00	2,97
515000	НЕМАТЕРИЈАЛНА ИМОВИНА	1.900.000,00	0,00	0,00	1.900.000,00	0,17
510000	**ОСНОВНА СРЕДСТВА**	**69.435.400,00**	**0,00**	**81.000.600,00**	**150.436.000,00**	**13,32**
523000	ЗАЛИХЕ РОБЕ ЗА ДАЉУ ПРОДАЈУ	0,00	0,00	990.000,00	990.000,00	0,09
520000	**ЗАЛИХЕ**	**0,00**	**0,00**	**990.000,00**	**990.000,00**	**0,09**
541000	ЗЕМЉИШТЕ	500.000,00	0,00	0,00	500.000,00	0,04
540000	**ПРИРОДНА ИМОВИНА**	**500.000,00**	**0,00**	**0,00**	**500.000,00**	**0,04**
611000	ОТПЛАТА ГЛАВНИЦЕ ДОМАЋИМ КРЕДИТОРИМА	10.000.000,00	0,00	0,00	10.000.000,00	0,89
610000	**ОТПЛАТА ГЛАВНИЦЕ**	**10.000.000,00**	**0,00**	**0,00**	**10.000.000,00**	**0,89**
Укупно		**972.760.000,00**	**12.003.000,00**	**144.556.649,00**	**1.129.319.649,00**	**100,00**

Члан 8.

Члан 8 мења се и гласи:

УПОРЕДНИ ПЛАНОВИ - РАСХОДИ И ИЗДАЦИ

0 БУЏЕТ ОПШТИНЕ

2025

		План	Структура у %	Ребаланс	Структура у %	Индекс (2:4)	План за наредну годину	Индекс (7:2)
1		2	3	4	5	6	7	8
411000	ПЛАТЕ, ДОДАЦИ И НАКНАДЕ ЗАПОСЛЕНИХ (ЗАРАДЕ)	188.170.000,00	18,15	212.438.000,00	18,81	88,58	188.170.000,00	100,00
412000	СОЦИЈАЛНИ ДОПРИНОСИ НА ТЕРЕТ ПОСЛОДАВЦА	28.663.000,00	2,76	32.212.500,00	2,85	88,98	28.663.000,00	100,00
413000	НАКНАДЕ У НАТУРИ	1.230.000,00	0,12	1.230.000,00	0,11	100,00	1.330.000,00	108,13
414000	СОЦИЈАЛНА ДАВАЊА ЗАПОСЛЕНИМА	2.210.000,00	0,21	2.490.000,00	0,22	88,76	1.748.000,00	79,10
415000	НАКНАДЕ ТРОШКОВА ЗА ЗАПОСЛЕНЕ	12.715.000,00	1,23	12.715.000,00	1,13	100,00	12.675.000,00	99,69
416000	НАГРАДЕ ЗАПОСЛЕНИМА И ОСТАЛИ ПОСЕБНИ РАСХОДИ	2.540.000,00	0,24	2.800.000,00	0,25	90,71	2.967.000,00	116,81
421000	СТАЛНИ ТРОШКОВИ	80.703.300,00	7,78	81.550.300,00	7,22	98,96	83.950.480,00	104,02
422000	ТРОШКОВИ ПУТОВАЊА	2.260.000,00	0,22	2.380.000,00	0,21	94,96	3.430.000,00	151,77
423000	УСЛУГЕ ПО УГОВОРУ	96.331.560,00	9,29	104.204.842,00	9,23	92,44	85.349.020,00	88,60
424000	СПЕЦИЈАЛИЗОВАНЕ УСЛУГЕ	41.510.000,00	4,00	50.109.200,00	4,44	82,84	40.680.000,00	98,00
425000	ТЕКУЋЕ ПОПРАВКЕ И ОДРЖАВАЊЕ	74.436.480,00	7,18	78.438.759,00	6,95	94,90	45.781.770,00	61,50
426000	МАТЕРИЈАЛ	31.802.000,00	3,07	35.063.825,00	3,10	90,70	30.732.000,00	96,64
441000	ОТПЛАТА ДОМАЋИХ КАМАТА	1.500.000,00	0,14	1.500.000,00	0,13	100,00	500.000,00	33,33
451000	СУБВЕНЦИЈЕ ЈАВНИМ НЕФИНАНСИЈСКИМ ПРЕДУЗЕЋИМА И ОРГАНИЗАЦИЈАМА	13.000.000,00	1,25	17.500.000,00	1,55	74,29	11.000.000,00	84,62
463000	ТРАНСФЕРИ ОСТАЛИМ НИВОИМА ВЛАСТИ	94.085.000,00	9,07	98.155.000,00	8,69	95,85	89.524.000,00	95,15
464000	ДОТАЦИЈЕ ОРГАНИЗАЦИЈАМА ЗА ОБАВЕЗНО СОЦИЈАЛНО ОСИГУРАЊЕ	5.000.000,00	0,48	5.000.000,00	0,44	100,00	4.700.000,00	94,00
472000	НАКНАДЕ ЗА СОЦИЈАЛНУ ЗАШТИТУ ИЗ БУЏЕТА	33.000.000,00	3,18	35.201.463,00	3,12	93,75	31.900.000,00	96,67
481000	ДОТАЦИЈЕ НЕВЛАДИНИМ ОРГАНИЗАЦИЈАМА	60.710.751,00	5,86	60.710.751,00	5,38	100,00	58.210.751,50	95,88
482000	ПОРЕЗИ, ОБАВЕЗНЕ ТАКСЕ, КАЗНЕ, ПЕНАЛИ И КАМАТЕ	105.871.000,00	10,21	103.931.000,00	9,20	101,87	100.922.000,00	95,33
483000	НОВЧАНЕ КАЗНЕ И ПЕНАЛИ ПО РЕШЕЊУ СУДОВА	6.000.000,00	0,58	6.000.000,00	0,53	100,00	6.000.000,00	100,00
499000	СРЕДСТВА РЕЗЕРВЕ	36.236.509,00	3,50	23.763.009,00	2,10	152,49	29.250.000,00	80,72
511000	ЗГРАДЕ И ГРАЂЕВИНСКИ ОБЈЕКТИ	95.850.400,00	9,25	114.948.400,00	10,18	83,39	36.050.000,00	37,61
512000	МАШИНЕ И ОПРЕМА	10.835.000,00	1,05	33.587.600,00	2,97	32,26	8.150.000,00	75,22
515000	НЕМАТЕРИЈАЛНА ИМОВИНА	600.000,00	0,06	1.900.000,00	0,17	31,58	1.000.000,00	166,67
523000	ЗАЛИХЕ РОБЕ ЗА ДАЉУ ПРОДАЈУ	990.000,00	0,10	990.000,00	0,09	100,00	990.000,00	100,00
541000	ЗЕМЉИШТЕ	500.000,00	0,05	500.000,00	0,04	100,00	500.000,00	100,00
611000	ОТПЛАТА ГЛАВНИЦЕ ДОМАЋИМ КРЕДИТОРИМА	10.000.000,00	0,96	10.000.000,00	0,89	100,00	5.000.000,00	50,00
	Укупно	**1.036.750.000,00**	**100,00**	**1.129.319.649,00**	**100,00**	**91,80**	**909.173.021,50**	**87,69**

Члан 9.

Члан 9 мења се и гласи:

0 БУЏЕТ ОПШТИНЕ

АНАЛИТИЧКИ ПЛАН РАСХОДА ДИРЕКТНИХ БУЏЕТСКИХ КОРИСНИКА
2025

Број позиције	Економ. класиф.	Расходи по наменама	Опис	Средства из буџета 01	Средства из сопствених извора 04	Средства из осталих извора	Укупно	Структура (%)
Раздео		**1**	**Скупштина**					
1/0	411000	411100	Плате, додаци и накнаде запослених	3.845.000,00	0,00	0,00	3.845.000,00	0,45
2/0	412000	412100	Допринос за пензијско и инвалидско осигурање	385.000,00	0,00	0,00	385.000,00	0,04
2/0	412000	412200	Допринос за здравствено осигурање	200.000,00	0,00	0,00	200.000,00	0,02
3/0	415000	415100	Накнаде трошкова за запослене	150.000,00	0,00	0,00	150.000,00	0,02
4/0	421000	421400	Услуге комуникација	490.000,00	0,00	0,00	490.000,00	0,06
5/0	423000	423400	Услуге информисања	2.200.000,00	0,00	0,00	2.200.000,00	0,26
5/0	423000	423600	Услуге за домаћинство и угоститељство	1.500.000,00	0,00	0,00	1.500.000,00	0,18
5/0	423000	423500	Стручне услуге	3.500.000,00	0,00	0,00	3.500.000,00	0,41
5/0	423000	423100	Административне услуге	1.500.000,00	0,00	0,00	1.500.000,00	0,18
5/0	423000	423700	Репрезентација	1.000.000,00	0,00	0,00	1.000.000,00	0,12
6/0	426000	426100	Административни материјал	250.000,00	0,00	0,00	250.000,00	0,03
7/0	481000	481900	Дотације осталим непрофитним институцијама	510.751,00	0,00	0,00	510.751,00	0,06
8/0	421000	421400	Услуге комуникација	50.000,00	0,00	0,00	50.000,00	0,01
8/0	421000	421900	Остали трошкови	50.000,00	0,00	0,00	50.000,00	0,01
9/0	423000	423700	Репрезентација	50.000,00	0,00	0,00	50.000,00	0,01
9/0	423000	423600	Услуге за домаћинство и угоститељство	50.000,00	0,00	0,00	50.000,00	0,01
9/0	423000	423500	Стручне услуге	1.500.000,00	0,00	0,00	1.500.000,00	0,18
9/0	423000	423400	Услуге информисања	100.000,00	0,00	0,00	100.000,00	0,01
10/0	426000	426400	Материјали за саобраћај	50.000,00	0,00	0,00	50.000,00	0,01
10/0	426000	426100	Административни материјал	50.000,00	0,00	0,00	50.000,00	0,01
Укупно за раздео		**1**	**Скупштина**	**17.430.751,00**	**0,00**	**0,00**	**17.430.751,00**	**2,03**
Раздео		**2**	**Председник**					
11/0	411000	411100	Плате, додаци и накнаде запослених	4.566.000,00	0,00	0,00	4.566.000,00	0,53
12/0	412000	412100	Допринос за пензијско и инвалидско осигурање	457.000,00	0,00	0,00	457.000,00	0,05
12/0	412000	412200	Допринос за здравствено осигурање	237.000,00	0,00	0,00	237.000,00	0,03
13/0	415000	415100	Накнаде трошкова за запослене	170.000,00	0,00	0,00	170.000,00	0,02
14/0	421000	421400	Услуге комуникација	250.000,00	0,00	0,00	250.000,00	0,03
15/0	423000	423500	Стручне услуге	1.500.000,00	0,00	0,00	1.500.000,00	0,18
15/0	423000	423400	Услуге информисања	1.500.000,00	0,00	0,00	1.500.000,00	0,18
15/0	423000	423900	Остале опште услуге	1.500.000,00	0,00	0,00	1.500.000,00	0,18
15/0	423000	423700	Репрезентација	1.550.000,00	0,00	0,00	1.550.000,00	0,18
15/0	423000	423100	Административне услуге	100.000,00	0,00	0,00	100.000,00	0,01
15/0	423000	423600	Услуге за домаћинство и угоститељство	3.900.000,00	0,00	0,00	3.900.000,00	0,46
16/0	426000	426100	Административни материјал	400.000,00	0,00	0,00	400.000,00	0,05
16/0	426000	426400	Материјали за саобраћај	400.000,00	0,00	0,00	400.000,00	0,05
17/0	423000	423500	Стручне услуге	1.000.000,00	0,00	0,00	1.000.000,00	0,12
Укупно за раздео		**2**	**Председник**	**17.530.000,00**	**0,00**	**0,00**	**17.530.000,00**	**2,05**
Раздео		**3**	**Општинско јавно правобранилаштво**					
18/0	411000	411100	Плате, додаци и накнаде запослених	3.100.000,00	0,00	0,00	3.100.000,00	0,36

19/0	412000	412200	Допринос за здравствено осигурање	160.000,00	0,00	0,00	160.000,00	0,02
19/0	412000	412100	Допринос за пензијско и инвалидско осигурање	310.000,00	0,00	0,00	310.000,00	0,04
20/0	415000	415100	Накнаде трошкова за запослене	110.000,00	0,00	0,00	110.000,00	0,01
21/0	421000	421400	Услуге комуникација	120.000,00	0,00	0,00	120.000,00	0,01
22/0	426000	426100	Административни материјал	125.000,00	0,00	0,00	125.000,00	0,01
22/0	426000	426300	Материјали за образовање и усавршавање запослених	125.000,00	0,00	0,00	125.000,00	0,01
Укупно за раздео		**3**	**Општинско јавно правобранилаштво**	**4.050.000,00**	**0,00**	**0,00**	**4.050.000,00**	**0,47**
Раздео		**4**	**Општинска управа**					
23/0	463000	472300	Накнаде из буџета за децу и породицу	8.800.000,00	0,00	0,00	8.800.000,00	1,03
24/0	472000	472300	Накнаде из буџета за децу и породицу	6.300.000,00	0,00	0,00	6.300.000,00	0,74
24/0	472000	472700	Накнаде из буџета за образовање, културу, науку и спорт	26.300.000,00	0,00	0,00	26.300.000,00	3,07
25/0	463000	472300	Накнаде из буџета за децу и породицу	3.500.000,00	0,00	0,00	3.500.000,00	0,41
26/0	463000	413100	Накнаде у натури	10.000,00	0,00	0,00	10.000,00	0,00
26/0	463000	423500	Стручне услуге	200.000,00	0,00	0,00	200.000,00	0,02
26/0	463000	415100	Накнаде трошкова за запослене	140.000,00	0,00	0,00	140.000,00	0,02
26/0	463000	411100	Плате, додаци и накнаде запослених	1.660.000,00	0,00	0,00	1.660.000,00	0,19
26/0	463000	472600	Накнаде из буџета у случају смрти	400.000,00	0,00	0,00	400.000,00	0,05
26/0	463000	423200	Компјутерске услуге	200.000,00	0,00	0,00	200.000,00	0,02
26/0	463000	482200	Обавезне таксе	20.000,00	0,00	0,00	20.000,00	0,00
26/0	463000	425200	Текуће поправке и одржавање опреме	50.000,00	0,00	0,00	50.000,00	0,01
26/0	463000	483100	Новчане казне и пенали по решењу судова	30.000,00	0,00	0,00	30.000,00	0,00
26/0	463000	425100	Текуће поправке и одржавање зграда и објеката	10.000,00	0,00	0,00	10.000,00	0,00
26/0	463000	426100	Административни материјал	200.000,00	0,00	0,00	200.000,00	0,02
26/0	463000	423700	Репрезентација	250.000,00	0,00	0,00	250.000,00	0,03
26/0	463000	472300	Накнаде из буџета за децу и породицу	800.000,00	0,00	0,00	800.000,00	0,09
26/0	463000	512200	Административна опрема	100.000,00	0,00	0,00	100.000,00	0,01
26/0	463000	414100	Исплата накнада за време одсуствовања с посла на терет фондова	1.000,00	0,00	0,00	1.000,00	0,00
26/0	463000	421400	Услуге комуникација	400.000,00	0,00	0,00	400.000,00	0,05
26/0	463000	412200	Допринос за здравствено осигурање	85.000,00	0,00	0,00	85.000,00	0,01
26/0	463000	412100	Допринос за пензијско и инвалидско осигурање	166.000,00	0,00	0,00	166.000,00	0,02
26/0	463000	422100	Трошкови службених путовања у земљи	50.000,00	0,00	0,00	50.000,00	0,01
26/0	463000	423300	Услуге образовања и усавршавања запослених	50.000,00	0,00	0,00	50.000,00	0,01
26/0	463000	414400	Помоћ у медицинском лечењу запосленог или чланова уже породице и друге помоћи запосленом	1.000,00	0,00	0,00	1.000,00	0,00
26/0	463000	472900	Остале накнаде из буџета	8.000.000,00	0,00	0,00	8.000.000,00	0,93
26/0	463000	426400	Материјали за саобраћај	250.000,00	0,00	0,00	250.000,00	0,03
26/0	463000	423900	Остале опште услуге	100.000,00	0,00	0,00	100.000,00	0,01
27/0	472000	472900	Остале накнаде из буџета	800.000,00	0,00	1.801.463,00	2.601.463,00	0,30
27/1	423000	423500	Стручне услуге	0,00	0,00	2.336.569,00	2.336.569,00	0,27
27/1	423000	423900	Остале опште услуге	0,00	0,00	269.330,00	269.330,00	0,03
27/1	423000	423600	Услуге за домаћинство и угоститељство	0,00	0,00	762.838,00	762.838,00	0,09
27/1	423000	423400	Услуге информисања	0,00	0,00	351.300,00	351.300,00	0,04
27/1	423000	423700	Репрезентација	0,00	0,00	660.444,00	660.444,00	0,08
27/2	425000	425100	Текуће поправке и одржавање зграда и објеката	0,00	0,00	1.174.279,00	1.174.279,00	0,14
27/3	426000	426100	Административни материјал	0,00	0,00	251.565,00	251.565,00	0,03
27/3	426000	426400	Материјали за саобраћај	0,00	0,00	70.260,00	70.260,00	0,01
27/4	512000	512200	Административна опрема	0,00	0,00	702.600,00	702.600,00	0,08
28/0	482000	482100	Остали порези	20.000,00	0,00	0,00	20.000,00	0,00
29/0	423000	423500	Стручне услуге	6.000.000,00	0,00	2.000.000,00	8.000.000,00	0,93
30/0	481000	481100	Дотације непрофитним организацијама које пружају помоћ домаћинствима	2.700.000,00	0,00	0,00	2.700.000,00	0,32

31/0	411000	411100	Плате, додаци и накнаде запослених	87.850.000,00	0,00	0,00	87.850.000,00	10,26
32/0	412000	412100	Допринос за пензијско и инвалидско осигурање	8.785.000,00	0,00	0,00	8.785.000,00	1,03
32/0	412000	412200	Допринос за здравствено осигурање	4.525.000,00	0,00	0,00	4.525.000,00	0,53
33/0	413000	413100	Накнаде у натури	500.000,00	0,00	0,00	500.000,00	0,06
34/0	414000	414400	Помоћ у медицинском лечењу запосленог или чланова уже породице и друге помоћи запосленом	500.000,00	0,00	0,00	500.000,00	0,06
34/0	414000	414300	Отпремнине и помоћи	1.080.000,00	0,00	0,00	1.080.000,00	0,13
35/0	415000	415100	Накнаде трошкова за запослене	5.500.000,00	0,00	0,00	5.500.000,00	0,64
36/0	416000	416100	Награде запосленима и остали посебни расходи	485.000,00	0,00	0,00	485.000,00	0,06
37/0	421000	421400	Услуге комуникација	5.000.000,00	0,00	0,00	5.000.000,00	0,58
37/0	421000	421500	Трошкови осигурања	1.400.000,00	0,00	0,00	1.400.000,00	0,16
37/0	421000	421100	Трошкови платног промета и банкарских услуга	1.500.000,00	0,00	0,00	1.500.000,00	0,18
37/0	421000	421300	Комуналне услуге	1.500.000,00	0,00	0,00	1.500.000,00	0,18
37/0	421000	421600	Закуп имовине и опреме	80.000,00	0,00	0,00	80.000,00	0,01
37/0	421000	421200	Енергетске услуге	32.000.000,00	0,00	0,00	32.000.000,00	3,74
38/0	422000	422100	Трошкови службених путовања у земљи	100.000,00	0,00	0,00	100.000,00	0,01
39/0	423000	423700	Репрезентација	1.300.000,00	0,00	0,00	1.300.000,00	0,15
39/0	423000	423900	Остале опште услуге	5.500.000,00	0,00	0,00	5.500.000,00	0,64
39/0	423000	423300	Услуге образовања и усавршавања запослених	200.000,00	0,00	0,00	200.000,00	0,02
39/0	423000	423400	Услуге информисања	2.500.000,00	0,00	0,00	2.500.000,00	0,29
39/0	423000	423500	Стручне услуге	4.500.000,00	0,00	0,00	4.500.000,00	0,53
39/0	423000	423200	Компјутерске услуге	1.700.000,00	0,00	0,00	1.700.000,00	0,20
39/0	423000	423600	Услуге за домаћинство и угоститељство	1.000.000,00	0,00	130.801,00	1.130.801,00	0,13
39/0	423000	423100	Административне услуге	100.000,00	0,00	0,00	100.000,00	0,01
40/0	424000	424600	Услуге очувања животне средине, науке и геодетске услуге	200.000,00	0,00	0,00	200.000,00	0,02
40/0	424000	424300	Медицинске услуге	1.300.000,00	0,00	0,00	1.300.000,00	0,15
40/0	424000	424900	Остале специјализоване услуге	4.500.000,00	0,00	0,00	4.500.000,00	0,53
41/0	425000	425200	Текуће поправке и одржавање опреме	1.000.000,00	0,00	0,00	1.000.000,00	0,12
41/0	425000	425100	Текуће поправке и одржавање зграда и објеката	5.000.000,00	0,00	0,00	5.000.000,00	0,58
42/0	426000	426400	Материјали за саобраћај	1.500.000,00	0,00	0,00	1.500.000,00	0,18
42/0	426000	426100	Административни материјал	2.000.000,00	0,00	0,00	2.000.000,00	0,23
42/0	426000	426800	Материјали за одржавање хигијене и угоститељство	1.000.000,00	0,00	0,00	1.000.000,00	0,12
42/0	426000	426300	Материјали за образовање и усавршавање запослених	200.000,00	0,00	0,00	200.000,00	0,02
42/0	426000	426900	Материјали за посебне намене	1.000.000,00	0,00	0,00	1.000.000,00	0,12
43/0	481000	481900	Дотације осталим непрофитним институцијама	6.500.000,00	0,00	0,00	6.500.000,00	0,76
44/0	482000	482200	Обавезне таксе	103.000.000,00	0,00	0,00	103.000.000,00	12,02
44/0	482000	482100	Остали порези	500.000,00	0,00	0,00	500.000,00	0,06
45/0	483000	483100	Новчане казне и пенали по решењу судова	3.000.000,00	0,00	0,00	3.000.000,00	0,35
46/0	511000	511200	Изградња зграда и објеката	3.100.000,00	0,00	8.500.000,00	11.600.000,00	1,35
46/0	511000	511300	Капитално одржавање зграда и објеката	3.000.000,00	0,00	0,00	3.000.000,00	0,35
46/0	511000	511400	Пројектно планирање	200.000,00	0,00	0,00	200.000,00	0,02
47/0	512000	512800	Опрема за јавну безбедност	500.000,00	0,00	0,00	500.000,00	0,06
47/0	512000	512200	Административна опрема	2.000.000,00	0,00	0,00	2.000.000,00	0,23
47/0	512000	512900	Опрема за производњу, моторна, непокретна и немоторна опрема	1.000.000,00	0,00	0,00	1.000.000,00	0,12
47/0	512000	512600	Опрема за образовање, науку, културу и спорт	1.000.000,00	0,00	0,00	1.000.000,00	0,12
47/0	512000	512100	Опрема за саобраћај	1.500.000,00	0,00	0,00	1.500.000,00	0,18
47/1	515000	515100	Нематеријална имовина	1.000.000,00	0,00	0,00	1.000.000,00	0,12
48/0	441000	441400	Отплата камата домаћим пословним банкама	1.500.000,00	0,00	0,00	1.500.000,00	0,18
49/0	611000	611400	Отплата главнице домаћим пословним банкама	10.000.000,00	0,00	0,00	10.000.000,00	1,17
50/0	425000	425100	Текуће поправке и одржавање зграда и објеката	1.070.000,00	0,00	0,00	1.070.000,00	0,12
50/1	421000	421200	Енергетске услуге	200.000,00	0,00	0,00	200.000,00	0,02
50/2	423000	423500	Стручне услуге	510.000,00	0,00	0,00	510.000,00	0,06

50/2	423000	423900	Остале опште услуге	800.000,00	0,00	0,00	800.000,00	0,09
50/2	423000	423700	Репрезентација	60.000,00	0,00	0,00	60.000,00	0,01
50/3	424000	424900	Остале специјализоване услуге	30.000,00	0,00	0,00	30.000,00	0,00
50/4	426000	426400	Материјали за саобраћај	20.000,00	0,00	0,00	20.000,00	0,00
50/4	426000	426100	Административни материјал	830.000,00	0,00	0,00	830.000,00	0,10
50/4	426000	426900	Материјали за посебне намене	1.020.000,00	0,00	0,00	1.020.000,00	0,12
50/5	482000	482200	Обавезне таксе	30.000,00	0,00	0,00	30.000,00	0,00
51/0	424000	424600	Услуге очувања животне средине, науке и геодетске услуге	1.000.000,00	0,00	0,00	1.000.000,00	0,12
52/0	511000	511400	Пројектно планирање	9.000.000,00	0,00	0,00	9.000.000,00	1,05
53/0	464000	464100	Текуће дотације организацијама за обавезно социјално осигурање	1.200.000,00	0,00	0,00	1.200.000,00	0,14
54/0	424000	424600	Услуге очувања животне средине, науке и геодетске услуге	700.000,00	0,00	0,00	700.000,00	0,08
55/0	425000	425100	Текуће поправке и одржавање зграда и објеката	3.000.000,00	0,00	0,00	3.000.000,00	0,35
56/0	423000	423500	Стручне услуге	4.000.000,00	0,00	0,00	4.000.000,00	0,47
57/0	423000	423900	Остале опште услуге	2.000.000,00	0,00	0,00	2.000.000,00	0,23
58/0	425000	425100	Текуће поправке и одржавање зграда и објеката	10.000.000,00	0,00	29.500.000,00	39.500.000,00	4,61
59/0	511000	511400	Пројектно планирање	1.000.000,00	0,00	0,00	1.000.000,00	0,12
59/0	511000	511300	Капитално одржавање зграда и објеката	15.000.000,00	0,00	30.000.000,00	45.000.000,00	5,25
59/1	423000	423300	Услуге образовања и усавршавања запослених	0,00	0,00	8.000,00	8.000,00	0,00
59/1	423000	423500	Стручне услуге	0,00	0,00	980.000,00	980.000,00	0,11
59/1	423000	423900	Остале опште услуге	0,00	0,00	300.000,00	300.000,00	0,04
60/0	424000	424900	Остале специјализоване услуге	1.030.000,00	0,00	1.989.200,00	3.019.200,00	0,35
60/1	426000	426300	Материјали за образовање и усавршавање запослених	0,00	0,00	500.000,00	500.000,00	0,06
61/0	511000	511200	Изградња зграда и објеката	10.000.000,00	0,00	0,00	10.000.000,00	1,17
62/0	425000	425100	Текуће поправке и одржавање зграда и објеката	2.000.000,00	0,00	0,00	2.000.000,00	0,23
63/0	511000	511200	Изградња зграда и објеката	5.000.000,00	0,00	4.800.000,00	9.800.000,00	1,14
63/0	511000	511400	Пројектно планирање	0,00	0,00	300.000,00	300.000,00	0,04
64/0	423000	423500	Стручне услуге	100.000,00	0,00	0,00	100.000,00	0,01
65/0	424000	424600	Услуге очувања животне средине, науке и геодетске услуге	14.000.000,00	0,00	0,00	14.000.000,00	1,63
66/0	483000	483100	Новчане казне и пенали по решењу судова	3.000.000,00	0,00	0,00	3.000.000,00	0,35
67/0	424000	424900	Остале специјализоване услуге	1.500.000,00	0,00	0,00	1.500.000,00	0,18
68/0	451000	451100	Текуће субвенције јавним нефинансијским предузећима и организацијама	10.000.000,00	0,00	0,00	10.000.000,00	1,17
69/0	423000	423900	Остале опште услуге	5.000.000,00	0,00	0,00	5.000.000,00	0,58
70/0	424000	424900	Остале специјализоване услуге	3.000.000,00	0,00	0,00	3.000.000,00	0,35
71/0	425000	425200	Текуће поправке и одржавање опреме	2.500.000,00	0,00	0,00	2.500.000,00	0,29
72/0	426000	426900	Материјали за посебне намене	500.000,00	0,00	0,00	500.000,00	0,06
73/0	512000	512900	Опрема за производњу, моторна, непокретна и немоторна опрема	1.500.000,00	0,00	20.000.000,00	21.500.000,00	2,51
74/0	451000	451100	Текуће субвенције јавним нефинансијским предузећима и организацијама	3.000.000,00	0,00	4.500.000,00	7.500.000,00	0,88
75/0	424000	424600	Услуге очувања животне средине, науке и геодетске услуге	1.500.000,00	0,00	0,00	1.500.000,00	0,18
76/0	541000	541100	Земљиште	500.000,00	0,00	0,00	500.000,00	0,06
77/0	423000	423900	Остале опште услуге	2.200.000,00	0,00	0,00	2.200.000,00	0,26
78/0	424000	424600	Услуге очувања животне средине, науке и геодетске услуге	5.000.000,00	0,00	0,00	5.000.000,00	0,58
79/0	426000	426100	Административни материјал	1.400.000,00	0,00	0,00	1.400.000,00	0,16
80/0	425000	425100	Текуће поправке и одржавање зграда и објеката	500.000,00	0,00	0,00	500.000,00	0,06
81/0	511000	511400	Пројектно планирање	300.000,00	0,00	0,00	300.000,00	0,04
81/0	511000	511200	Изградња зграда и објеката	2.500.000,00	0,00	5.400.000,00	7.900.000,00	0,92
82/0	421000	421200	Енергетске услуге	16.000.000,00	0,00	0,00	16.000.000,00	1,87
83/0	425000	425100	Текуће поправке и одржавање зграда и објеката	2.600.000,00	0,00	0,00	2.600.000,00	0,30
84/0	426000	426900	Материјали за посебне намене	800.000,00	0,00	0,00	800.000,00	0,09
85/0	511000	511300	Капитално одржавање зграда и објеката	4.000.000,00	0,00	6.650.000,00	10.650.000,00	1,24
86/0	464000	421400	Услуге комуникација	750.000,00	0,00	0,00	750.000,00	0,09
86/0	464000	423200	Компјутерске услуге	150.000,00	0,00	0,00	150.000,00	0,02

86/0	464000	425200	Текуће поправке и одржавање опреме	1.350.000,00	0,00	0,00	1.350.000,00	0,16
86/0	464000	425100	Текуће поправке и одржавање зграда и објеката	950.000,00	0,00	0,00	950.000,00	0,11
86/0	464000	424300	Медицинске услуге	300.000,00	0,00	0,00	300.000,00	0,04
87/0	464000	423500	Стручне услуге	300.000,00	0,00	0,00	300.000,00	0,04
88/0	424000	424200	Услуге образовања, културе и спорта	100.000,00	0,00	0,00	100.000,00	0,01
89/0	481000	481900	Дотације осталим непрофитним институцијама	51.000.000,00	0,00	0,00	51.000.000,00	5,95
90/0	463000	423300	Услуге образовања и усавршавања запослених	550.000,00	0,00	0,00	550.000,00	0,06
90/0	463000	425200	Текуће поправке и одржавање опреме	1.211.000,00	0,00	0,00	1.211.000,00	0,14
90/0	463000	515100	Нематеријална имовина	252.000,00	0,00	0,00	252.000,00	0,03
90/0	463000	482100	Остали порези	170.000,00	0,00	0,00	170.000,00	0,02
90/0	463000	512200	Административна опрема	1.480.000,00	0,00	0,00	1.480.000,00	0,17
90/0	463000	426300	Материјали за образовање и усавршавање запослених	270.000,00	0,00	0,00	270.000,00	0,03
90/0	463000	424300	Медицинске услуге	470.000,00	0,00	0,00	470.000,00	0,05
90/0	463000	421400	Услуге комуникација	2.035.000,00	0,00	0,00	2.035.000,00	0,24
90/0	463000	512300	Опрема за пољопривреду	90.000,00	0,00	0,00	90.000,00	0,01
90/0	463000	511200	Изградња зграда и објеката	1.000.000,00	0,00	0,00	1.000.000,00	0,12
90/0	463000	512600	Опрема за образовање, науку, културу и спорт	200.000,00	0,00	0,00	200.000,00	0,02
90/0	463000	511400	Пројектно планирање	120.000,00	0,00	0,00	120.000,00	0,01
90/0	463000	426400	Материјали за саобраћај	990.000,00	0,00	0,00	990.000,00	0,12
90/0	463000	421300	Комуналне услуге	2.565.000,00	0,00	0,00	2.565.000,00	0,30
90/0	463000	511300	Капитално одржавање зграда и објеката	2.500.000,00	0,00	0,00	2.500.000,00	0,29
90/0	463000	416100	Награде запосленима и остали посебни расходи	5.400.000,00	0,00	0,00	5.400.000,00	0,63
90/0	463000	423400	Услуге информисања	600.000,00	0,00	0,00	600.000,00	0,07
90/0	463000	423200	Компјутерске услуге	305.000,00	0,00	0,00	305.000,00	0,04
90/0	463000	414400	Помоћ у медицинском лечењу запосленог или чланова уже породице и друге помоћи запосленом	750.000,00	0,00	0,00	750.000,00	0,09
90/0	463000	426800	Материјали за одржавање хигијене и угоститељство	730.000,00	0,00	0,00	730.000,00	0,09
90/0	463000	512100	Опрема за саобраћај	300.000,00	0,00	0,00	300.000,00	0,04
90/0	463000	422400	Трошкови путовања ученика	420.000,00	0,00	0,00	420.000,00	0,05
90/0	463000	424900	Остале специјализоване услуге	370.000,00	0,00	0,00	370.000,00	0,04
90/0	463000	421100	Трошкови платног промета и банкарских услуга	110.000,00	0,00	0,00	110.000,00	0,01
90/0	463000	415100	Накнаде трошкова за запослене	17.350.000,00	0,00	0,00	17.350.000,00	2,03
90/0	463000	482200	Обавезне таксе	155.000,00	0,00	0,00	155.000,00	0,02
90/0	463000	426100	Административни материјал	720.000,00	0,00	0,00	720.000,00	0,08
90/0	463000	425100	Текуће поправке и одржавање зграда и објеката	1.640.000,00	0,00	0,00	1.640.000,00	0,19
90/0	463000	414300	Отпремнине и помоћи	320.000,00	0,00	0,00	320.000,00	0,04
90/0	463000	421500	Трошкови осигурања	885.000,00	0,00	0,00	885.000,00	0,10
90/0	463000	423500	Стручне услуге	690.000,00	0,00	0,00	690.000,00	0,08
90/0	463000	423600	Услуге за домаћинство и угоститељство	990.000,00	0,00	0,00	990.000,00	0,12
90/0	463000	421200	Енергетске услуге	12.750.000,00	0,00	0,00	12.750.000,00	1,49
90/0	463000	423700	Репрезентација	480.000,00	0,00	0,00	480.000,00	0,06
90/0	463000	426700	Медицински и лабораторијски материјали	10.000,00	0,00	0,00	10.000,00	0,00
90/0	463000	426900	Материјали за посебне намене	340.000,00	0,00	0,00	340.000,00	0,04
90/0	463000	422100	Трошкови службених путовања у земљи	620.000,00	0,00	0,00	620.000,00	0,07
90/0	463000	426600	Материјали за образовање, културу и спорт	400.000,00	0,00	0,00	400.000,00	0,05
91/0	463000	425100	Текуће поправке и одржавање зграда и објеката	526.200,00	0,00	0,00	526.200,00	0,06
91/0	463000	423400	Услуге информисања	20.000,00	0,00	0,00	20.000,00	0,00
91/0	463000	422100	Трошкови службених путовања у земљи	200.000,00	0,00	0,00	200.000,00	0,02
91/0	463000	421300	Комуналне услуге	750.000,00	0,00	0,00	750.000,00	0,09
91/0	463000	426800	Материјали за одржавање хигијене и угоститељство	250.000,00	0,00	0,00	250.000,00	0,03
91/0	463000	423300	Услуге образовања и усавршавања запослених	150.000,00	0,00	0,00	150.000,00	0,02
91/0	463000	423200	Компјутерске услуге	80.000,00	0,00	0,00	80.000,00	0,01

91/0	463000	423600	Услуге за домаћинство и угоститељство	300.000,00	0,00	0,00	300.000,00	0,04
91/0	463000	422400	Трошкови путовања ученика	200.000,00	0,00	0,00	200.000,00	0,02
91/0	463000	425200	Текуће поправке и одржавање опреме	130.000,00	0,00	0,00	130.000,00	0,02
91/0	463000	423500	Стручне услуге	95.000,00	0,00	0,00	95.000,00	0,01
91/0	463000	426300	Материјали за образовање и усавршавање запослених	50.000,00	0,00	0,00	50.000,00	0,01
91/0	463000	414400	Помоћ у медицинском лечењу запосленог или чланова уже породице и друге помоћи запосленом	200.000,00	0,00	0,00	200.000,00	0,02
91/0	463000	426400	Материјали за саобраћај	120.000,00	0,00	0,00	120.000,00	0,01
91/0	463000	515100	Нематеријална имовина	96.000,00	0,00	0,00	96.000,00	0,01
91/0	463000	421500	Трошкови осигурања	200.000,00	0,00	0,00	200.000,00	0,02
91/0	463000	512200	Административна опрема	210.000,00	0,00	0,00	210.000,00	0,02
91/0	463000	421400	Услуге комуникација	322.000,00	0,00	0,00	322.000,00	0,04
91/0	463000	426600	Материјали за образовање, културу и спорт	150.000,00	0,00	0,00	150.000,00	0,02
91/0	463000	423700	Репрезентација	200.000,00	0,00	0,00	200.000,00	0,02
91/0	463000	426100	Административни материјал	184.800,00	0,00	0,00	184.800,00	0,02
91/0	463000	423900	Остале опште услуге	100.000,00	0,00	0,00	100.000,00	0,01
91/0	463000	415100	Накнаде трошкова за запослене	3.300.000,00	0,00	0,00	3.300.000,00	0,39
91/0	463000	424900	Остале специјализоване услуге	450.000,00	0,00	0,00	450.000,00	0,05
91/0	463000	426900	Материјали за посебне намене	120.000,00	0,00	0,00	120.000,00	0,01
91/0	463000	414300	Отпремнине и помоћи	100.000,00	0,00	0,00	100.000,00	0,01
91/0	463000	416100	Награде запосленима и остали посебни расходи	1.340.000,00	0,00	0,00	1.340.000,00	0,16
91/0	463000	421200	Енергетске услуге	2.600.000,00	0,00	0,00	2.600.000,00	0,30
Укупно за раздео		**4**	**Општинска управа**	**669.180.000,00**	**0,00**	**123.938.649,00**	**793.118.649,00**	**92,59**
Раздео		**5**	**Општинско веће**					
184/0	499000	499100	Средства резерве	22.763.009,00	0,00	0,00	22.763.009,00	2,66
185/0	499000	499100	Средства резерве	1.000.000,00	0,00	0,00	1.000.000,00	0,12
186/0	423000	423500	Стручне услуге	700.000,00	0,00	0,00	700.000,00	0,08
Укупно за раздео		**5**	**Општинско веће**	**24.463.009,00**	**0,00**	**0,00**	**24.463.009,00**	**2,86**
Укупно за БК		**0**	**БУЏЕТ ОПШТИНЕ**	**732.653.760,00**	**0,00**	**123.938.649,00**	**856.592.409,00**	**100,00**

ПЛАН РАСХОДА ЗА КОРИСНИКА БУЏЕТ ОПШТИНЕ

За период: 01.01.2025-31.12.2025

Конто	Расходи по наменама	Опис	Планирано	Средства из буџета 01	Средства из сопствених извора 04	Средства из осталих извора	Укупно	Структура (%)
0	**БУЏЕТ ОПШТИНЕ**							
411000	411100	Плате, додаци и накнаде запослених	99.361.000,00	99.361.000,00	0,00	0,00	99.361.000,00	11,77
Укупно за конто		**411000**	**99.361.000,00**	**99.361.000,00**	**0,00**	**0,00**	**99.361.000,00**	**11,77**
412000	412100	Допринос за пензијско и инвалидско осигурање	9.937.000,00	9.937.000,00	0,00	0,00	9.937.000,00	1,18
412000	412200	Допринос за здравствено осигурање	5.122.000,00	5.122.000,00	0,00	0,00	5.122.000,00	0,61
Укупно за конто		**412000**	**15.059.000,00**	**15.059.000,00**	**0,00**	**0,00**	**15.059.000,00**	**1,78**
413000	413100	Накнаде у натури	500.000,00	500.000,00	0,00	0,00	500.000,00	0,06
Укупно за конто		**413000**	**500.000,00**	**500.000,00**	**0,00**	**0,00**	**500.000,00**	**0,06**
414000	414300	Отпремнине и помоћи	1.080.000,00	1.080.000,00	0,00	0,00	1.080.000,00	0,13
414000	414400	Помоћ у медицинском лечењу запосленог или чланова уже породице и друге помоћи запосленом	500.000,00	500.000,00	0,00	0,00	500.000,00	0,06
Укупно за конто		**414000**	**1.580.000,00**	**1.580.000,00**	**0,00**	**0,00**	**1.580.000,00**	**0,19**
415000	415100	Накнаде трошкова за запослене	5.930.000,00	5.930.000,00	0,00	0,00	5.930.000,00	0,70
Укупно за конто		**415000**	**5.930.000,00**	**5.930.000,00**	**0,00**	**0,00**	**5.930.000,00**	**0,70**
416000	416100	Награде запосленима и остали посебни расходи	485.000,00	485.000,00	0,00	0,00	485.000,00	0,06
Укупно за конто		**416000**	**485.000,00**	**485.000,00**	**0,00**	**0,00**	**485.000,00**	**0,06**
421000	421100	Трошкови платног промета и банкарских услуга	1.500.000,00	1.500.000,00	0,00	0,00	1.500.000,00	0,18
421000	421200	Енергетске услуге	48.000.000,00	48.000.000,00	0,00	0,00	48.000.000,00	5,69
421000	421300	Комуналне услуге	1.500.000,00	1.500.000,00	0,00	0,00	1.500.000,00	0,18
421000	421400	Услуге комуникација	5.910.000,00	5.910.000,00	0,00	0,00	5.910.000,00	0,70
421000	421500	Трошкови осигурања	1.400.000,00	1.400.000,00	0,00	0,00	1.400.000,00	0,17
421000	421600	Закуп имовине и опреме	80.000,00	80.000,00	0,00	0,00	80.000,00	0,01
421000	421900	Остали трошкови	50.000,00	50.000,00	0,00	0,00	50.000,00	0,01
Укупно за конто		**421000**	**58.440.000,00**	**58.440.000,00**	**0,00**	**0,00**	**58.440.000,00**	**6,92**
422000	422100	Трошкови службених путовања у земљи	100.000,00	100.000,00	0,00	0,00	100.000,00	0,01
Укупно за конто		**422000**	**100.000,00**	**100.000,00**	**0,00**	**0,00**	**100.000,00**	**0,01**
423000	423100	Административне услуге	1.700.000,00	1.700.000,00	0,00	0,00	1.700.000,00	0,20
423000	423200	Компјутерске услуге	1.700.000,00	1.700.000,00	0,00	0,00	1.700.000,00	0,20
423000	423300	Услуге образовања и усавршавања запослених	208.000,00	200.000,00	0,00	8.000,00	208.000,00	0,02
423000	423400	Услуге информисања	6.300.000,00	6.300.000,00	0,00	0,00	6.300.000,00	0,75
423000	423500	Стручне услуге	25.780.000,00	22.800.000,00	0,00	2.980.000,00	25.780.000,00	3,05
423000	423600	Услуге за домаћинство и угоститељство	6.580.801,00	6.450.000,00	0,00	130.801,00	6.580.801,00	0,78
423000	423700	Репрезентација	3.900.000,00	3.900.000,00	0,00	0,00	3.900.000,00	0,46
423000	423900	Остале опште услуге	16.500.000,00	16.200.000,00	0,00	300.000,00	16.500.000,00	1,95
Укупно за конто		**423000**	**62.668.801,00**	**59.250.000,00**	**0,00**	**3.418.801,00**	**62.668.801,00**	**7,42**
424000	424200	Услуге образовања, културе и спорта	100.000,00	100.000,00	0,00	0,00	100.000,00	0,01
424000	424300	Медицинске услуге	1.300.000,00	1.300.000,00	0,00	0,00	1.300.000,00	0,15
424000	424600	Услуге очувања животне средине, науке и геодетске услуге	22.400.000,00	22.400.000,00	0,00	0,00	22.400.000,00	2,65
424000	424900	Остале специјализоване услуге	12.019.200,00	10.030.000,00	0,00	1.989.200,00	12.019.200,00	1,42
Укупно за конто		**424000**	**35.819.200,00**	**33.830.000,00**	**0,00**	**1.989.200,00**	**35.819.200,00**	**4,24**
425000	425100	Текуће поправке и одржавање зграда и објеката	52.670.000,00	23.170.000,00	0,00	29.500.000,00	52.670.000,00	6,24
425000	425200	Текуће поправке и одржавање опреме	3.500.000,00	3.500.000,00	0,00	0,00	3.500.000,00	0,41
Укупно за конто		**425000**	**56.170.000,00**	**26.670.000,00**	**0,00**	**29.500.000,00**	**56.170.000,00**	**6,65**
426000	426100	Административни материјал	4.225.000,00	4.225.000,00	0,00	0,00	4.225.000,00	0,50

ПЛАН РАСХОДА ЗА КОРИСНИКА БУЏЕТ ОПШТИНЕ

За период: 01.01.2025-31.12.2025

Конто	Расходи по наменама	Опис	Планирано	Средства из буџета 01	Средства из сопствених извора 04	Средства из осталих извора	Укупно	Структура (%)
426000	426300	Материјали за образовање и усавршавање запослених	825.000,00	325.000,00	0,00	500.000,00	825.000,00	0,10
426000	426400	Материјали за саобраћај	1.950.000,00	1.950.000,00	0,00	0,00	1.950.000,00	0,23
426000	426800	Материјали за одржавање хигијене и угоститељство	1.000.000,00	1.000.000,00	0,00	0,00	1.000.000,00	0,12
426000	426900	Материјали за посебне намене	2.300.000,00	2.300.000,00	0,00	0,00	2.300.000,00	0,27
Укупно за конто		**426000**	**10.300.000,00**	**9.800.000,00**	**0,00**	**500.000,00**	**10.300.000,00**	**1,22**
441000	441400	Отплата камата домаћим пословним банкама	1.500.000,00	1.500.000,00	0,00	0,00	1.500.000,00	0,18
Укупно за конто		**441000**	**1.500.000,00**	**1.500.000,00**	**0,00**	**0,00**	**1.500.000,00**	**0,18**
451000	451100	Текуће субвенције јавним нефинансијским предузећима и организацијама	17.500.000,00	13.000.000,00	0,00	4.500.000,00	17.500.000,00	2,07
Укупно за конто		**451000**	**17.500.000,00**	**13.000.000,00**	**0,00**	**4.500.000,00**	**17.500.000,00**	**2,07**
463000	411100	Плате, додаци и накнаде запослених	1.660.000,00	1.660.000,00	0,00	0,00	1.660.000,00	0,20
463000	412100	Допринос за пензијско и инвалидско осигурање	166.000,00	166.000,00	0,00	0,00	166.000,00	0,02
463000	412200	Допринос за здравствено осигурање	85.000,00	85.000,00	0,00	0,00	85.000,00	0,01
463000	413100	Накнаде у натури	10.000,00	10.000,00	0,00	0,00	10.000,00	0,00
463000	414100	Исплата накнада за време одсуствовања с посла на терет фондова	1.000,00	1.000,00	0,00	0,00	1.000,00	0,00
463000	414300	Отпремнине и помоћи	420.000,00	420.000,00	0,00	0,00	420.000,00	0,05
463000	414400	Помоћ у медицинском лечењу запосленог или чланова уже породице и друге помоћи запосленом	951.000,00	951.000,00	0,00	0,00	951.000,00	0,11
463000	415100	Накнаде трошкова за запослене	20.790.000,00	20.790.000,00	0,00	0,00	20.790.000,00	2,46
463000	416100	Награде запосленима и остали посебни расходи	6.740.000,00	6.740.000,00	0,00	0,00	6.740.000,00	0,80
463000	421100	Трошкови платног промета и банкарских услуга	210.000,00	210.000,00	0,00	0,00	210.000,00	0,02
463000	421200	Енергетске услуге	15.350.000,00	15.350.000,00	0,00	0,00	15.350.000,00	1,82
463000	421300	Комуналне услуге	3.315.000,00	3.315.000,00	0,00	0,00	3.315.000,00	0,39
463000	421400	Услуге комуникација	2.757.000,00	2.757.000,00	0,00	0,00	2.757.000,00	0,33
463000	421500	Трошкови осигурања	1.085.000,00	1.085.000,00	0,00	0,00	1.085.000,00	0,13
463000	422100	Трошкови службених путовања у земљи	770.000,00	770.000,00	0,00	0,00	770.000,00	0,09
463000	422400	Трошкови путовања ученика	620.000,00	620.000,00	0,00	0,00	620.000,00	0,07
463000	423200	Компјутерске услуге	585.000,00	585.000,00	0,00	0,00	585.000,00	0,07
463000	423300	Услуге образовања и усавршавања запослених	750.000,00	750.000,00	0,00	0,00	750.000,00	0,09
463000	423400	Услуге информисања	620.000,00	620.000,00	0,00	0,00	620.000,00	0,07
463000	423500	Стручне услуге	985.000,00	985.000,00	0,00	0,00	985.000,00	0,12
463000	423600	Услуге за домаћинство и угоститељство	1.290.000,00	1.290.000,00	0,00	0,00	1.290.000,00	0,15
463000	423700	Репрезентација	930.000,00	930.000,00	0,00	0,00	930.000,00	0,11
463000	423900	Остале опште услуге	200.000,00	200.000,00	0,00	0,00	200.000,00	0,02
463000	424300	Медицинске услуге	470.000,00	470.000,00	0,00	0,00	470.000,00	0,06
463000	424900	Остале специјализоване услуге	820.000,00	820.000,00	0,00	0,00	820.000,00	0,10
463000	425100	Текуће поправке и одржавање зграда и објеката	2.176.200,00	2.176.200,00	0,00	0,00	2.176.200,00	0,26
463000	425200	Текуће поправке и одржавање опреме	1.391.000,00	1.391.000,00	0,00	0,00	1.391.000,00	0,16
463000	426100	Административни материјал	1.104.800,00	1.104.800,00	0,00	0,00	1.104.800,00	0,13
463000	426300	Материјали за образовање и усавршавање запослених	320.000,00	320.000,00	0,00	0,00	320.000,00	0,04
463000	426400	Материјали за саобраћај	1.360.000,00	1.360.000,00	0,00	0,00	1.360.000,00	0,16
463000	426600	Материјали за образовање, културу и спорт	550.000,00	550.000,00	0,00	0,00	550.000,00	0,07
463000	426700	Медицински и лабораторијски материјали	10.000,00	10.000,00	0,00	0,00	10.000,00	0,00
463000	426800	Материјали за одржавање хигијене и угоститељство	980.000,00	980.000,00	0,00	0,00	980.000,00	0,12
463000	426900	Материјали за посебне намене	460.000,00	460.000,00	0,00	0,00	460.000,00	0,05

ПЛАН РАСХОДА ЗА КОРИСНИКА БУЏЕТ ОПШТИНЕ

За период: 01.01.2025-31.12.2025

Конто	Расходи по наменама	Опис	Планирано	Средства из буџета 01	Средства из сопствених извора 04	Средства из осталих извора	Укупно	Структура (%)
463000	472300	Накнаде из буџета за децу и породицу	13.100.000,00	13.100.000,00	0,00	0,00	13.100.000,00	1,55
463000	472600	Накнаде из буџета у случају смрти	400.000,00	400.000,00	0,00	0,00	400.000,00	0,05
463000	472900	Остале накнаде из буџета	8.000.000,00	8.000.000,00	0,00	0,00	8.000.000,00	0,95
463000	482100	Остали порези	170.000,00	170.000,00	0,00	0,00	170.000,00	0,02
463000	482200	Обавезне таксе	175.000,00	175.000,00	0,00	0,00	175.000,00	0,02
463000	483100	Новчане казне и пенали по решењу судова	30.000,00	30.000,00	0,00	0,00	30.000,00	0,00
463000	511200	Изградња зграда и објеката	1.000.000,00	1.000.000,00	0,00	0,00	1.000.000,00	0,12
463000	511300	Капитално одржавање зграда и објеката	2.500.000,00	2.500.000,00	0,00	0,00	2.500.000,00	0,30
463000	511400	Пројектно планирање	120.000,00	120.000,00	0,00	0,00	120.000,00	0,01
463000	512100	Опрема за саобраћај	300.000,00	300.000,00	0,00	0,00	300.000,00	0,04
463000	512200	Административна опрема	1.790.000,00	1.790.000,00	0,00	0,00	1.790.000,00	0,21
463000	512300	Опрема за пољопривреду	90.000,00	90.000,00	0,00	0,00	90.000,00	0,01
463000	512600	Опрема за образовање, науку, културу и спорт	200.000,00	200.000,00	0,00	0,00	200.000,00	0,02
463000	515100	Нематеријална имовина	348.000,00	348.000,00	0,00	0,00	348.000,00	0,04
Укупно за конто		**463000**	**98.155.000,00**	**98.155.000,00**	**0,00**	**0,00**	**98.155.000,00**	**11,63**
464000	421400	Услуге комуникација	750.000,00	750.000,00	0,00	0,00	750.000,00	0,09
464000	423200	Компјутерске услуге	150.000,00	150.000,00	0,00	0,00	150.000,00	0,02
464000	423500	Стручне услуге	300.000,00	300.000,00	0,00	0,00	300.000,00	0,04
464000	424300	Медицинске услуге	300.000,00	300.000,00	0,00	0,00	300.000,00	0,04
464000	425100	Текуће поправке и одржавање зграда и објеката	950.000,00	950.000,00	0,00	0,00	950.000,00	0,11
464000	425200	Текуће поправке и одржавање опреме	1.350.000,00	1.350.000,00	0,00	0,00	1.350.000,00	0,16
464000	464100	Текуће дотације организацијама за обавезно социјално осигурање	1.200.000,00	1.200.000,00	0,00	0,00	1.200.000,00	0,14
Укупно за конто		**464000**	**5.000.000,00**	**5.000.000,00**	**0,00**	**0,00**	**5.000.000,00**	**0,59**
472000	472300	Накнаде из буџета за децу и породицу	6.300.000,00	6.300.000,00	0,00	0,00	6.300.000,00	0,75
472000	472700	Накнаде из буџета за образовање, културу, науку и спорт	26.300.000,00	26.300.000,00	0,00	0,00	26.300.000,00	3,12
472000	472900	Остале накнаде из буџета	2.601.463,00	800.000,00	0,00	1.801.463,00	2.601.463,00	0,31
Укупно за конто		**472000**	**35.201.463,00**	**33.400.000,00**	**0,00**	**1.801.463,00**	**35.201.463,00**	**4,17**
481000	481100	Дотације непрофитним организацијама које пружају помоћ домаћинствима	2.700.000,00	2.700.000,00	0,00	0,00	2.700.000,00	0,32
481000	481900	Дотације осталим непрофитним институцијама	58.010.751,00	58.010.751,00	0,00	0,00	58.010.751,00	6,87
Укупно за конто		**481000**	**60.710.751,00**	**60.710.751,00**	**0,00**	**0,00**	**60.710.751,00**	**7,19**
482000	482100	Остали порези	520.000,00	520.000,00	0,00	0,00	520.000,00	0,06
482000	482200	Обавезне таксе	105.000.000,00	105.000.000,00	0,00	0,00	105.000.000,00	12,44
Укупно за конто		**482000**	**105.520.000,00**	**105.520.000,00**	**0,00**	**0,00**	**105.520.000,00**	**12,50**
483000	483100	Новчане казне и пенали по решењу судова	6.000.000,00	6.000.000,00	0,00	0,00	6.000.000,00	0,71
Укупно за конто		**483000**	**6.000.000,00**	**6.000.000,00**	**0,00**	**0,00**	**6.000.000,00**	**0,71**
499000	499100	Средства резерве	22.208.009,00	22.208.009,00	0,00	0,00	22.208.009,00	2,63
Укупно за конто		**499000**	**22.208.009,00**	**22.208.009,00**	**0,00**	**0,00**	**22.208.009,00**	**2,63**
511000	511200	Изградња зграда и објеката	38.550.000,00	20.600.000,00	0,00	17.950.000,00	38.550.000,00	4,57
511000	511300	Капитално одржавање зграда и објеката	58.650.000,00	22.000.000,00	0,00	36.650.000,00	58.650.000,00	6,95
511000	511400	Пројектно планирање	10.800.000,00	10.500.000,00	0,00	300.000,00	10.800.000,00	1,28
Укупно за конто		**511000**	**108.000.000,00**	**53.100.000,00**	**0,00**	**54.900.000,00**	**108.000.000,00**	**12,79**
512000	512100	Опрема за саобраћај	1.500.000,00	1.500.000,00	0,00	0,00	1.500.000,00	0,18
512000	512200	Административна опрема	2.000.000,00	2.000.000,00	0,00	0,00	2.000.000,00	0,24

ПЛАН РАСХОДА ЗА КОРИСНИКА БУЏЕТ ОПШТИНЕ

За период: 01.01.2025-31.12.2025

Конто	Расходи по наменама	Опис	Планирано	Средства из буџета 01	Средства из сопствених извора 04	Средства из осталих извора	Укупно	Структура (%)
512000	512800	Опрема за јавну безбедност	500.000,00	500.000,00	0,00	0,00	500.000,00	0,06
512000	512900	Опрема за производњу, моторна, непокретна и немоторна опрема	22.500.000,00	2.500.000,00	0,00	20.000.000,00	22.500.000,00	2,67
Укупно за конто		**512000**	**26.500.000,00**	**6.500.000,00**	**0,00**	**20.000.000,00**	**26.500.000,00**	**3,14**
515000	515100	Нематеријална имовина	1.000.000,00	1.000.000,00	0,00	0,00	1.000.000,00	0,12
Укупно за конто		**515000**	**1.000.000,00**	**1.000.000,00**	**0,00**	**0,00**	**1.000.000,00**	**0,12**
541000	541100	Земљиште	500.000,00	500.000,00	0,00	0,00	500.000,00	0,06
Укупно за конто		**541000**	**500.000,00**	**500.000,00**	**0,00**	**0,00**	**500.000,00**	**0,06**
611000	611400	Отплата главнице домаћим пословним банкама	10.000.000,00	10.000.000,00	0,00	0,00	10.000.000,00	1,18
Укупно за конто		**611000**	**10.000.000,00**	**10.000.000,00**	**0,00**	**0,00**	**10.000.000,00**	**1,18**
Укупно за БК			**844.208.224,00**	**727.598.760,00**	**0,00**	**116.609.464,00**	**844.208.224,00**	**100,00**

ПЛАН РАСХОДА
За период: 01.01.2025-31.12.2025

0 БУЏЕТ ОПШТИНЕ
1 Скупштина

Конто	Расходи по наменама	Опис	Планирано	Средства из буџета 01	Средства из сопствених извора 04	Средства из осталих извора	Укупно	Структура (%)
411000	411100	Плате, додаци и накнаде запослених	3.845.000,00	3.845.000,00	0,00	0,00	3.845.000,00	0,46
Укупно за конто		**411000**	**3.845.000,00**	**3.845.000,00**	**0,00**	**0,00**	**3.845.000,00**	**0,46**
412000	412100	Допринос за пензијско и инвалидско осигурање	385.000,00	385.000,00	0,00	0,00	385.000,00	0,05
412000	412200	Допринос за здравствено осигурање	200.000,00	200.000,00	0,00	0,00	200.000,00	0,02
Укупно за конто		**412000**	**585.000,00**	**585.000,00**	**0,00**	**0,00**	**585.000,00**	**0,07**
415000	415100	Накнаде трошкова за запослене	150.000,00	150.000,00	0,00	0,00	150.000,00	0,02
Укупно за конто		**415000**	**150.000,00**	**150.000,00**	**0,00**	**0,00**	**150.000,00**	**0,02**
421000	421400	Услуге комуникација	540.000,00	540.000,00	0,00	0,00	540.000,00	0,06
421000	421900	Остали трошкови	50.000,00	50.000,00	0,00	0,00	50.000,00	0,01
Укупно за конто		**421000**	**590.000,00**	**590.000,00**	**0,00**	**0,00**	**590.000,00**	**0,07**
423000	423100	Административне услуге	1.500.000,00	1.500.000,00	0,00	0,00	1.500.000,00	0,18
423000	423400	Услуге информисања	2.300.000,00	2.300.000,00	0,00	0,00	2.300.000,00	0,27
423000	423500	Стручне услуге	5.000.000,00	5.000.000,00	0,00	0,00	5.000.000,00	0,59
423000	423600	Услуге за домаћинство и угоститељство	1.550.000,00	1.550.000,00	0,00	0,00	1.550.000,00	0,18
423000	423700	Репрезентација	1.050.000,00	1.050.000,00	0,00	0,00	1.050.000,00	0,12
Укупно за конто		**423000**	**11.400.000,00**	**11.400.000,00**	**0,00**	**0,00**	**11.400.000,00**	**1,35**
426000	426100	Административни материјал	300.000,00	300.000,00	0,00	0,00	300.000,00	0,04
426000	426400	Материјали за саобраћај	50.000,00	50.000,00	0,00	0,00	50.000,00	0,01
Укупно за конто		**426000**	**350.000,00**	**350.000,00**	**0,00**	**0,00**	**350.000,00**	**0,04**
481000	481900	Дотације осталим непрофитним институцијама	510.751,00	510.751,00	0,00	0,00	510.751,00	0,06
Укупно за конто		**481000**	**510.751,00**	**510.751,00**	**0,00**	**0,00**	**510.751,00**	**0,06**
Укупно за 1 Скупштина			**17.430.751,00**	**17.430.751,00**	**0,00**	**0,00**	**17.430.751,00**	**2,06**

ПЛАН РАСХОДА

За период: 01.01.2025-31.12.2025

0 БУЏЕТ ОПШТИНЕ
2 Председник

Конто	Расходи по наменама	Опис	Планирано	Средства из буџета 01	Средства из сопствених извора 04	Средства из осталих извора	Укупно	Структура (%)
411000	411100	Плате, додаци и накнаде запослених	4.566.000,00	4.566.000,00	0,00	0,00	4.566.000,00	0,54
Укупно за конто		**411000**	**4.566.000,00**	**4.566.000,00**	**0,00**	**0,00**	**4.566.000,00**	**0,54**
412000	412100	Допринос за пензијско и инвалидско осигурање	457.000,00	457.000,00	0,00	0,00	457.000,00	0,05
412000	412200	Допринос за здравствено осигурање	237.000,00	237.000,00	0,00	0,00	237.000,00	0,03
Укупно за конто		**412000**	**694.000,00**	**694.000,00**	**0,00**	**0,00**	**694.000,00**	**0,08**
415000	415100	Накнаде трошкова за запослене	170.000,00	170.000,00	0,00	0,00	170.000,00	0,02
Укупно за конто		**415000**	**170.000,00**	**170.000,00**	**0,00**	**0,00**	**170.000,00**	**0,02**
421000	421400	Услуге комуникација	250.000,00	250.000,00	0,00	0,00	250.000,00	0,03
Укупно за конто		**421000**	**250.000,00**	**250.000,00**	**0,00**	**0,00**	**250.000,00**	**0,03**
423000	423100	Административне услуге	100.000,00	100.000,00	0,00	0,00	100.000,00	0,01
423000	423400	Услуге информисања	1.500.000,00	1.500.000,00	0,00	0,00	1.500.000,00	0,18
423000	423500	Стручне услуге	2.500.000,00	2.500.000,00	0,00	0,00	2.500.000,00	0,30
423000	423600	Услуге за домаћинство и угоститељство	3.900.000,00	3.900.000,00	0,00	0,00	3.900.000,00	0,46
423000	423700	Репрезентација	1.550.000,00	1.550.000,00	0,00	0,00	1.550.000,00	0,18
423000	423900	Остале опште услуге	1.500.000,00	1.500.000,00	0,00	0,00	1.500.000,00	0,18
Укупно за конто		**423000**	**11.050.000,00**	**11.050.000,00**	**0,00**	**0,00**	**11.050.000,00**	**1,31**
426000	426100	Административни материјал	400.000,00	400.000,00	0,00	0,00	400.000,00	0,05
426000	426400	Материјали за саобраћај	400.000,00	400.000,00	0,00	0,00	400.000,00	0,05
Укупно за конто		**426000**	**800.000,00**	**800.000,00**	**0,00**	**0,00**	**800.000,00**	**0,09**
Укупно за 2 Председник			**17.530.000,00**	**17.530.000,00**	**0,00**	**0,00**	**17.530.000,00**	**2,08**

ПЛАН РАСХОДА
За период: 01.01.2025-31.12.2025

0 БУЏЕТ ОПШТИНЕ
3 Општинско јавно правобранилаштво

Конто	Расходи по наменама	Опис	Планирано	Средства из буџета 01	Средства из сопствених извора 04	Средства из осталих извора	Укупно	Структура (%)
411000	411100	Плате, додаци и накнаде запослених	3.100.000,00	3.100.000,00	0,00	0,00	3.100.000,00	0,37
Укупно за конто		**411000**	**3.100.000,00**	**3.100.000,00**	**0,00**	**0,00**	**3.100.000,00**	**0,37**
412000	412100	Допринос за пензијско и инвалидско осигурање	310.000,00	310.000,00	0,00	0,00	310.000,00	0,04
412000	412200	Допринос за здравствено осигурање	160.000,00	160.000,00	0,00	0,00	160.000,00	0,02
Укупно за конто		**412000**	**470.000,00**	**470.000,00**	**0,00**	**0,00**	**470.000,00**	**0,06**
415000	415100	Накнаде трошкова за запослене	110.000,00	110.000,00	0,00	0,00	110.000,00	0,01
Укупно за конто		**415000**	**110.000,00**	**110.000,00**	**0,00**	**0,00**	**110.000,00**	**0,01**
421000	421400	Услуге комуникација	120.000,00	120.000,00	0,00	0,00	120.000,00	0,01
Укупно за конто		**421000**	**120.000,00**	**120.000,00**	**0,00**	**0,00**	**120.000,00**	**0,01**
426000	426100	Административни материјал	125.000,00	125.000,00	0,00	0,00	125.000,00	0,01
426000	426300	Материјали за образовање и усавршавање запослених	125.000,00	125.000,00	0,00	0,00	125.000,00	0,01
Укупно за конто		**426000**	**250.000,00**	**250.000,00**	**0,00**	**0,00**	**250.000,00**	**0,03**
Укупно за 3 Општинско јавно правобранилаштво			**4.050.000,00**	**4.050.000,00**	**0,00**	**0,00**	**4.050.000,00**	**0,48**

ПЛАН РАСХОДА
За период: 01.01.2025-31.12.2025

0 БУЏЕТ ОПШТИНЕ
4 Општинска управа

Конто	Расходи по наменама	Опис	Планирано	Средства из буџета 01	Средства из сопствених извора 04	Средства из осталих извора	Укупно	Структура (%)
411000	411100	Плате, додаци и накнаде запослених	87.850.000,00	87.850.000,00	0,00	0,00	87.850.000,00	10,26
Укупно за конто		**411000**	**87.850.000,00**	**87.850.000,00**	**0,00**	**0,00**	**87.850.000,00**	**10,26**
412000	412100	Допринос за пензијско и инвалидско осигурање	8.785.000,00	8.785.000,00	0,00	0,00	8.785.000,00	1,03
412000	412200	Допринос за здравствено осигурање	4.525.000,00	4.525.000,00	0,00	0,00	4.525.000,00	0,53
Укупно за конто		**412000**	**13.310.000,00**	**13.310.000,00**	**0,00**	**0,00**	**13.310.000,00**	**1,55**
413000	413100	Накнаде у натури	500.000,00	500.000,00	0,00	0,00	500.000,00	0,06
Укупно за конто		**413000**	**500.000,00**	**500.000,00**	**0,00**	**0,00**	**500.000,00**	**0,06**
414000	414300	Отпремнине и помоћи	1.080.000,00	1.080.000,00	0,00	0,00	1.080.000,00	0,13
414000	414400	Помоћ у медицинском лечењу запосленог или чланова уже породице и друге помоћи запосленом	500.000,00	500.000,00	0,00	0,00	500.000,00	0,06
Укупно за конто		**414000**	**1.580.000,00**	**1.580.000,00**	**0,00**	**0,00**	**1.580.000,00**	**0,18**
415000	415100	Накнаде трошкова за запослене	5.500.000,00	5.500.000,00	0,00	0,00	5.500.000,00	0,64
Укупно за конто		**415000**	**5.500.000,00**	**5.500.000,00**	**0,00**	**0,00**	**5.500.000,00**	**0,64**
416000	416100	Награде запосленима и остали посебни расходи	485.000,00	485.000,00	0,00	0,00	485.000,00	0,06
Укупно за конто		**416000**	**485.000,00**	**485.000,00**	**0,00**	**0,00**	**485.000,00**	**0,06**
421000	421100	Трошкови платног промета и банкарских услуга	1.500.000,00	1.500.000,00	0,00	0,00	1.500.000,00	0,18
421000	421200	Енергетске услуге	48.200.000,00	48.200.000,00	0,00	0,00	48.200.000,00	5,63
421000	421300	Комуналне услуге	1.500.000,00	1.500.000,00	0,00	0,00	1.500.000,00	0,18
421000	421400	Услуге комуникација	5.000.000,00	5.000.000,00	0,00	0,00	5.000.000,00	0,58
421000	421500	Трошкови осигурања	1.400.000,00	1.400.000,00	0,00	0,00	1.400.000,00	0,16
421000	421600	Закуп имовине и опреме	80.000,00	80.000,00	0,00	0,00	80.000,00	0,01
Укупно за конто		**421000**	**57.680.000,00**	**57.680.000,00**	**0,00**	**0,00**	**57.680.000,00**	**6,73**
422000	422100	Трошкови службених путовања у земљи	100.000,00	100.000,00	0,00	0,00	100.000,00	0,01
Укупно за конто		**422000**	**100.000,00**	**100.000,00**	**0,00**	**0,00**	**100.000,00**	**0,01**
423000	423100	Административне услуге	100.000,00	100.000,00	0,00	0,00	100.000,00	0,01
423000	423200	Компјутерске услуге	1.700.000,00	1.700.000,00	0,00	0,00	1.700.000,00	0,20
423000	423300	Услуге образовања и усавршавања запослених	208.000,00	200.000,00	0,00	8.000,00	208.000,00	0,02
423000	423400	Услуге информисања	2.851.300,00	2.500.000,00	0,00	351.300,00	2.851.300,00	0,33
423000	423500	Стручне услуге	20.426.569,00	15.110.000,00	0,00	5.316.569,00	20.426.569,00	2,38
423000	423600	Услуге за домаћинство и угоститељство	1.893.639,00	1.000.000,00	0,00	893.639,00	1.893.639,00	0,22
423000	423700	Репрезентација	2.020.444,00	1.360.000,00	0,00	660.444,00	2.020.444,00	0,24
423000	423900	Остале опште услуге	16.069.330,00	15.500.000,00	0,00	569.330,00	16.069.330,00	1,88
Укупно за конто		**423000**	**45.269.282,00**	**37.470.000,00**	**0,00**	**7.799.282,00**	**45.269.282,00**	**5,28**
424000	424200	Услуге образовања, културе и спорта	100.000,00	100.000,00	0,00	0,00	100.000,00	0,01
424000	424300	Медицинске услуге	1.300.000,00	1.300.000,00	0,00	0,00	1.300.000,00	0,15
424000	424600	Услуге очувања животне средине, науке и геодетске услуге	22.400.000,00	22.400.000,00	0,00	0,00	22.400.000,00	2,62
424000	424900	Остале специјализоване услуге	12.049.200,00	10.060.000,00	0,00	1.989.200,00	12.049.200,00	1,41
Укупно за конто		**424000**	**35.849.200,00**	**33.860.000,00**	**0,00**	**1.989.200,00**	**35.849.200,00**	**4,19**
425000	425100	Текуће поправке и одржавање зграда и објеката	54.844.279,00	24.170.000,00	0,00	30.674.279,00	54.844.279,00	6,40
425000	425200	Текуће поправке и одржавање опреме	3.500.000,00	3.500.000,00	0,00	0,00	3.500.000,00	0,41
Укупно за конто		**425000**	**58.344.279,00**	**27.670.000,00**	**0,00**	**30.674.279,00**	**58.344.279,00**	**6,81**
426000	426100	Административни материјал	4.481.565,00	4.230.000,00	0,00	251.565,00	4.481.565,00	0,52
426000	426300	Материјали за образовање и усавршавање запослених	700.000,00	200.000,00	0,00	500.000,00	700.000,00	0,08
426000	426400	Материјали за саобраћај	1.590.260,00	1.520.000,00	0,00	70.260,00	1.590.260,00	0,19

ПЛАН РАСХОДА
За период: 01.01.2025-31.12.2025

426000	426800	Материјали за одржавање хигијене и угоститељство	1.000.000,00	1.000.000,00	0,00	0,00	1.000.000,00	0,12
426000	426900	Материјали за посебне намене	3.320.000,00	3.320.000,00	0,00	0,00	3.320.000,00	0,39
Укупно за конто		**426000**	**11.091.825,00**	**10.270.000,00**	**0,00**	**821.825,00**	**11.091.825,00**	**1,29**
441000	441400	Отплата камата домаћим пословним банкама	1.500.000,00	1.500.000,00	0,00	0,00	1.500.000,00	0,18
Укупно за конто		**441000**	**1.500.000,00**	**1.500.000,00**	**0,00**	**0,00**	**1.500.000,00**	**0,18**
451000	451100	Текуће субвенције јавним нефинансијским предузећима и организацијама	17.500.000,00	13.000.000,00	0,00	4.500.000,00	17.500.000,00	2,04
Укупно за конто		**451000**	**17.500.000,00**	**13.000.000,00**	**0,00**	**4.500.000,00**	**17.500.000,00**	**2,04**
464000	464100	Текуће дотације организацијама за обавезно социјално осигурање	1.200.000,00	1.200.000,00	0,00	0,00	1.200.000,00	0,14
Укупно за конто		**464000**	**1.200.000,00**	**1.200.000,00**	**0,00**	**0,00**	**1.200.000,00**	**0,14**
472000	472300	Накнаде из буџета за децу и породицу	6.300.000,00	6.300.000,00	0,00	0,00	6.300.000,00	0,74
472000	472700	Накнаде из буџета за образовање, културу, науку и спорт	26.300.000,00	26.300.000,00	0,00	0,00	26.300.000,00	3,07
472000	472900	Остале накнаде из буџета	2.601.463,00	800.000,00	0,00	1.801.463,00	2.601.463,00	0,30
Укупно за конто		**472000**	**35.201.463,00**	**33.400.000,00**	**0,00**	**1.801.463,00**	**35.201.463,00**	**4,11**
481000	481100	Дотације непрофитним организацијама које пружају помоћ домаћинствима	2.700.000,00	2.700.000,00	0,00	0,00	2.700.000,00	0,32
481000	481900	Дотације осталим непрофитним институцијама	57.500.000,00	57.500.000,00	0,00	0,00	57.500.000,00	6,71
Укупно за конто		**481000**	**60.200.000,00**	**60.200.000,00**	**0,00**	**0,00**	**60.200.000,00**	**7,03**
482000	482100	Остали порези	500.000,00	500.000,00	0,00	0,00	500.000,00	0,06
482000	482200	Обавезне таксе	103.030.000,00	103.030.000,00	0,00	0,00	103.030.000,00	12,03
Укупно за конто		**482000**	**103.530.000,00**	**103.530.000,00**	**0,00**	**0,00**	**103.530.000,00**	**12,09**
483000	483100	Новчане казне и пенали по решењу судова	6.000.000,00	6.000.000,00	0,00	0,00	6.000.000,00	0,70
Укупно за конто		**483000**	**6.000.000,00**	**6.000.000,00**	**0,00**	**0,00**	**6.000.000,00**	**0,70**
511000	511200	Изградња зграда и објеката	39.300.000,00	20.600.000,00	0,00	18.700.000,00	39.300.000,00	4,59
511000	511300	Капитално одржавање зграда и објеката	58.650.000,00	22.000.000,00	0,00	36.650.000,00	58.650.000,00	6,85
511000	511400	Пројектно планирање	10.800.000,00	10.500.000,00	0,00	300.000,00	10.800.000,00	1,26
Укупно за конто		**511000**	**108.750.000,00**	**53.100.000,00**	**0,00**	**55.650.000,00**	**108.750.000,00**	**12,70**
512000	512100	Опрема за саобраћај	1.500.000,00	1.500.000,00	0,00	0,00	1.500.000,00	0,18
512000	512200	Административна опрема	2.702.600,00	2.000.000,00	0,00	702.600,00	2.702.600,00	0,32
512000	512600	Опрема за образовање, науку, културу и спорт	1.000.000,00	1.000.000,00	0,00	0,00	1.000.000,00	0,12
512000	512800	Опрема за јавну безбедност	500.000,00	500.000,00	0,00	0,00	500.000,00	0,06
512000	512900	Опрема за производњу, моторна, непокретна и немоторна опрема	22.500.000,00	2.500.000,00	0,00	20.000.000,00	22.500.000,00	2,63
Укупно за конто		**512000**	**28.202.600,00**	**7.500.000,00**	**0,00**	**20.702.600,00**	**28.202.600,00**	**3,29**
515000	515100	Нематеријална имовина	1.000.000,00	1.000.000,00	0,00	0,00	1.000.000,00	0,12
Укупно за конто		**515000**	**1.000.000,00**	**1.000.000,00**	**0,00**	**0,00**	**1.000.000,00**	**0,12**
541000	541100	Земљиште	500.000,00	500.000,00	0,00	0,00	500.000,00	0,06
Укупно за конто		**541000**	**500.000,00**	**500.000,00**	**0,00**	**0,00**	**500.000,00**	**0,06**
611000	611400	Отплата главнице домаћим пословним банкама	10.000.000,00	10.000.000,00	0,00	0,00	10.000.000,00	1,17
Укупно за конто		**611000**	**10.000.000,00**	**10.000.000,00**	**0,00**	**0,00**	**10.000.000,00**	**1,17**
Укупно за 4 Општинска управа			**691.143.649,00**	**567.205.000,00**	**0,00**	**123.938.649,00**	**691.143.649,00**	**80,69**

ПЛАН РАСХОДА
За период: 01.01.2025-31.12.2025

0 БУЏЕТ ОПШТИНЕ
4.00.01 ОШ Велико Градиште

Конто	Расходи по наменама	Опис	Планирано	Средства из буџета 01	Средства из сопствених извора 04	Средства из осталих извора	Укупно	Структура (%)
463000	414300	Отпремнине и помоћи	200.000,00	200.000,00	0,00	0,00	200.000,00	0,02
463000	414400	Помоћ у медицинском лечењу запосленог или чланова уже породице и друге помоћи запосленом	200.000,00	200.000,00	0,00	0,00	200.000,00	0,02
463000	415100	Накнаде трошкова за запослене	7.500.000,00	7.500.000,00	0,00	0,00	7.500.000,00	0,89
463000	416100	Награде запосленима и остали посебни расходи	3.100.000,00	3.100.000,00	0,00	0,00	3.100.000,00	0,37
463000	421100	Трошкови платног промета и банкарских услуга	10.000,00	10.000,00	0,00	0,00	10.000,00	0,00
463000	421200	Енергетске услуге	6.000.000,00	6.000.000,00	0,00	0,00	6.000.000,00	0,71
463000	421300	Комуналне услуге	1.500.000,00	1.500.000,00	0,00	0,00	1.500.000,00	0,18
463000	421400	Услуге комуникација	1.000.000,00	1.000.000,00	0,00	0,00	1.000.000,00	0,12
463000	421500	Трошкови осигурања	350.000,00	350.000,00	0,00	0,00	350.000,00	0,04
463000	422100	Трошкови службених путовања у земљи	350.000,00	350.000,00	0,00	0,00	350.000,00	0,04
463000	422400	Трошкови путовања ученика	400.000,00	400.000,00	0,00	0,00	400.000,00	0,05
463000	423200	Компјутерске услуге	120.000,00	120.000,00	0,00	0,00	120.000,00	0,01
463000	423300	Услуге образовања и усавршавања запослених	300.000,00	300.000,00	0,00	0,00	300.000,00	0,04
463000	423400	Услуге информисања	600.000,00	600.000,00	0,00	0,00	600.000,00	0,07
463000	423500	Стручне услуге	400.000,00	400.000,00	0,00	0,00	400.000,00	0,05
463000	423600	Услуге за домаћинство и угоститељство	500.000,00	500.000,00	0,00	0,00	500.000,00	0,06
463000	423700	Репрезентација	200.000,00	200.000,00	0,00	0,00	200.000,00	0,02
463000	424300	Медицинске услуге	120.000,00	120.000,00	0,00	0,00	120.000,00	0,01
463000	424900	Остале специјализоване услуге	280.000,00	280.000,00	0,00	0,00	280.000,00	0,03
463000	425100	Текуће поправке и одржавање зграда и објеката	650.000,00	650.000,00	0,00	0,00	650.000,00	0,08
463000	425200	Текуће поправке и одржавање опреме	430.000,00	430.000,00	0,00	0,00	430.000,00	0,05
463000	426100	Административни материјал	300.000,00	300.000,00	0,00	0,00	300.000,00	0,04
463000	426300	Материјали за образовање и усавршавање запослених	90.000,00	90.000,00	0,00	0,00	90.000,00	0,01
463000	426400	Материјали за саобраћај	350.000,00	350.000,00	0,00	0,00	350.000,00	0,04
463000	426600	Материјали за образовање, културу и спорт	210.000,00	210.000,00	0,00	0,00	210.000,00	0,02
463000	426800	Материјали за одржавање хигијене и угоститељство	350.000,00	350.000,00	0,00	0,00	350.000,00	0,04
463000	426900	Материјали за посебне намене	300.000,00	300.000,00	0,00	0,00	300.000,00	0,04
463000	482100	Остали порези	65.000,00	65.000,00	0,00	0,00	65.000,00	0,01
463000	482200	Обавезне таксе	65.000,00	65.000,00	0,00	0,00	65.000,00	0,01
463000	512200	Административна опрема	1.030.000,00	1.030.000,00	0,00	0,00	1.030.000,00	0,12
463000	515100	Нематеријална имовина	84.000,00	84.000,00	0,00	0,00	84.000,00	0,01
Укупно за конто		**463000**	**27.054.000,00**	**27.054.000,00**	**0,00**	**0,00**	**27.054.000,00**	**3,20**
Укупно за	**4.00.01**	**ОШ Велико Градиште**	**27.054.000,00**	**27.054.000,00**	**0,00**	**0,00**	**27.054.000,00**	**3,20**

ПЛАН РАСХОДА
За период: 01.01.2025-31.12.2025

0 БУЏЕТ ОПШТИНЕ
4.00.02 ОШ Средњево

Конто	Расходи по наменама	Опис	Планирано	Средства из буџета 01	Средства из сопствених извора 04	Средства из осталих извора	Укупно	Структура (%)
463000	414300	Отпремнине и помоћи	120.000,00	120.000,00	0,00	0,00	120.000,00	0,01
463000	414400	Помоћ у медицинском лечењу запосленог или чланова уже породице и друге помоћи запосленом	400.000,00	400.000,00	0,00	0,00	400.000,00	0,05
463000	415100	Накнаде трошкова за запослене	5.000.000,00	5.000.000,00	0,00	0,00	5.000.000,00	0,59
463000	416100	Награде запосленима и остали посебни расходи	1.650.000,00	1.650.000,00	0,00	0,00	1.650.000,00	0,20
463000	421100	Трошкови платног промета и банкарских услуга	200.000,00	200.000,00	0,00	0,00	200.000,00	0,02
463000	421200	Енергетске услуге	3.000.000,00	3.000.000,00	0,00	0,00	3.000.000,00	0,36
463000	421300	Комуналне услуге	260.000,00	260.000,00	0,00	0,00	260.000,00	0,03
463000	421400	Услуге комуникација	565.000,00	565.000,00	0,00	0,00	565.000,00	0,07
463000	421500	Трошкови осигурања	350.000,00	350.000,00	0,00	0,00	350.000,00	0,04
463000	422100	Трошкови службених путовања у земљи	10.000,00	10.000,00	0,00	0,00	10.000,00	0,00
463000	423200	Компјутерске услуге	85.000,00	85.000,00	0,00	0,00	85.000,00	0,01
463000	423300	Услуге образовања и усавршавања запослених	100.000,00	100.000,00	0,00	0,00	100.000,00	0,01
463000	423500	Стручне услуге	200.000,00	200.000,00	0,00	0,00	200.000,00	0,02
463000	423600	Услуге за домаћинство и угоститељство	260.000,00	260.000,00	0,00	0,00	260.000,00	0,03
463000	423700	Репрезентација	120.000,00	120.000,00	0,00	0,00	120.000,00	0,01
463000	424300	Медицинске услуге	200.000,00	200.000,00	0,00	0,00	200.000,00	0,02
463000	425100	Текуће поправке и одржавање зграда и објеката	350.000,00	350.000,00	0,00	0,00	350.000,00	0,04
463000	425200	Текуће поправке и одржавање опреме	280.000,00	280.000,00	0,00	0,00	280.000,00	0,03
463000	426100	Административни материјал	90.000,00	90.000,00	0,00	0,00	90.000,00	0,01
463000	426300	Материјали за образовање и усавршавање запослених	80.000,00	80.000,00	0,00	0,00	80.000,00	0,01
463000	426400	Материјали за саобраћај	350.000,00	350.000,00	0,00	0,00	350.000,00	0,04
463000	426600	Материјали за образовање, културу и спорт	60.000,00	60.000,00	0,00	0,00	60.000,00	0,01
463000	426700	Медицински и лабораторијски материјали	10.000,00	10.000,00	0,00	0,00	10.000,00	0,00
463000	426800	Материјали за одржавање хигијене и угоститељство	130.000,00	130.000,00	0,00	0,00	130.000,00	0,02
463000	426900	Материјали за посебне намене	40.000,00	40.000,00	0,00	0,00	40.000,00	0,00
463000	482100	Остали порези	60.000,00	60.000,00	0,00	0,00	60.000,00	0,01
463000	482200	Обавезне таксе	60.000,00	60.000,00	0,00	0,00	60.000,00	0,01
463000	511200	Изградња зграда и објеката	1.000.000,00	1.000.000,00	0,00	0,00	1.000.000,00	0,12
463000	511300	Капитално одржавање зграда и објеката	2.500.000,00	2.500.000,00	0,00	0,00	2.500.000,00	0,30
463000	511400	Пројектно планирање	120.000,00	120.000,00	0,00	0,00	120.000,00	0,01
463000	512100	Опрема за саобраћај	300.000,00	300.000,00	0,00	0,00	300.000,00	0,04
463000	512200	Административна опрема	200.000,00	200.000,00	0,00	0,00	200.000,00	0,02
463000	515100	Нематеријална имовина	84.000,00	84.000,00	0,00	0,00	84.000,00	0,01
Укупно за конто		**463000**	**18.234.000,00**	**18.234.000,00**	**0,00**	**0,00**	**18.234.000,00**	**2,16**
Укупно за	**4.00.02**	**ОШ Средњево**	**18.234.000,00**	**18.234.000,00**	**0,00**	**0,00**	**18.234.000,00**	**2,16**

ПЛАН РАСХОДА
За период: 01.01.2025-31.12.2025

0 БУЏЕТ ОПШТИНЕ
4.00.03 ОШ Мајиловац

Конто	Расходи по наменама	Опис	Планирано	Средства из буџета 01	Средства из сопствених извора 04	Средства из осталих извора	Укупно	Структура (%)
463000	414400	Помоћ у медицинском лечењу запосленог или чланова уже породице и друге помоћи запосленом	150.000,00	150.000,00	0,00	0,00	150.000,00	0,02
463000	415100	Накнаде трошкова за запослене	4.200.000,00	4.200.000,00	0,00	0,00	4.200.000,00	0,50
463000	416100	Награде запосленима и остали посебни расходи	650.000,00	650.000,00	0,00	0,00	650.000,00	0,08
463000	421200	Енергетске услуге	3.300.000,00	3.300.000,00	0,00	0,00	3.300.000,00	0,39
463000	421300	Комуналне услуге	800.000,00	800.000,00	0,00	0,00	800.000,00	0,09
463000	421400	Услуге комуникација	470.000,00	470.000,00	0,00	0,00	470.000,00	0,06
463000	421500	Трошкови осигурања	155.000,00	155.000,00	0,00	0,00	155.000,00	0,02
463000	422100	Трошкови службених путовања у земљи	160.000,00	160.000,00	0,00	0,00	160.000,00	0,02
463000	422400	Трошкови путовања ученика	20.000,00	20.000,00	0,00	0,00	20.000,00	0,00
463000	423200	Компјутерске услуге	100.000,00	100.000,00	0,00	0,00	100.000,00	0,01
463000	423300	Услуге образовања и усавршавања запослених	150.000,00	150.000,00	0,00	0,00	150.000,00	0,02
463000	423500	Стручне услуге	90.000,00	90.000,00	0,00	0,00	90.000,00	0,01
463000	423600	Услуге за домаћинство и угоститељство	230.000,00	230.000,00	0,00	0,00	230.000,00	0,03
463000	423700	Репрезентација	160.000,00	160.000,00	0,00	0,00	160.000,00	0,02
463000	424300	Медицинске услуге	150.000,00	150.000,00	0,00	0,00	150.000,00	0,02
463000	424900	Остале специјализоване услуге	90.000,00	90.000,00	0,00	0,00	90.000,00	0,01
463000	425100	Текуће поправке и одржавање зграда и објеката	490.000,00	490.000,00	0,00	0,00	490.000,00	0,06
463000	425200	Текуће поправке и одржавање опреме	420.000,00	420.000,00	0,00	0,00	420.000,00	0,05
463000	426100	Административни материјал	290.000,00	290.000,00	0,00	0,00	290.000,00	0,03
463000	426300	Материјали за образовање и усавршавање запослених	100.000,00	100.000,00	0,00	0,00	100.000,00	0,01
463000	426400	Материјали за саобраћај	290.000,00	290.000,00	0,00	0,00	290.000,00	0,03
463000	426600	Материјали за образовање, културу и спорт	90.000,00	90.000,00	0,00	0,00	90.000,00	0,01
463000	426800	Материјали за одржавање хигијене и угоститељство	190.000,00	190.000,00	0,00	0,00	190.000,00	0,02
463000	482100	Остали порези	45.000,00	45.000,00	0,00	0,00	45.000,00	0,01
463000	482200	Обавезне таксе	30.000,00	30.000,00	0,00	0,00	30.000,00	0,00
463000	512200	Административна опрема	250.000,00	250.000,00	0,00	0,00	250.000,00	0,03
463000	512300	Опрема за пољопривреду	90.000,00	90.000,00	0,00	0,00	90.000,00	0,01
463000	515100	Нематеријална имовина	84.000,00	84.000,00	0,00	0,00	84.000,00	0,01
Укупно за конто		**463000**	**13.244.000,00**	**13.244.000,00**	**0,00**	**0,00**	**13.244.000,00**	**1,57**
Укупно за	**4.00.03**	**ОШ Мајиловац**	**13.244.000,00**	**13.244.000,00**	**0,00**	**0,00**	**13.244.000,00**	**1,57**

ПЛАН РАСХОДА
За период: 01.01.2025-31.12.2025

0 БУЏЕТ ОПШТИНЕ
4.00.04 Музичка школа

Конто	Расходи по наменама	Опис	Планирано	Средства из буџета 01	Средства из сопствених извора 04	Средства из осталих извора	Укупно	Структура (%)
463000	415100	Накнаде трошкова за запослене	650.000,00	650.000,00	0,00	0,00	650.000,00	0,08
463000	421200	Енергетске услуге	450.000,00	450.000,00	0,00	0,00	450.000,00	0,05
463000	421300	Комуналне услуге	5.000,00	5.000,00	0,00	0,00	5.000,00	0,00
463000	421500	Трошкови осигурања	30.000,00	30.000,00	0,00	0,00	30.000,00	0,00
463000	425100	Текуће поправке и одржавање зграда и објеката	150.000,00	150.000,00	0,00	0,00	150.000,00	0,02
463000	425200	Текуће поправке и одржавање опреме	81.000,00	81.000,00	0,00	0,00	81.000,00	0,01
463000	426100	Административни материјал	40.000,00	40.000,00	0,00	0,00	40.000,00	0,00
463000	426600	Материјали за образовање, културу и спорт	40.000,00	40.000,00	0,00	0,00	40.000,00	0,00
463000	426800	Материјали за одржавање хигијене и угоститељство	60.000,00	60.000,00	0,00	0,00	60.000,00	0,01
463000	512600	Опрема за образовање, науку, културу и спорт	200.000,00	200.000,00	0,00	0,00	200.000,00	0,02
Укупно за конто		**463000**	**1.706.000,00**	**1.706.000,00**	**0,00**	**0,00**	**1.706.000,00**	**0,20**
Укупно за	**4.00.04**	**Музичка школа**	**1.706.000,00**	**1.706.000,00**	**0,00**	**0,00**	**1.706.000,00**	**0,20**

ПЛАН РАСХОДА
За период: 01.01.2025-31.12.2025

0 БУЏЕТ ОПШТИНЕ
4.00.05 Средња школа

Конто	Расходи по наменама	Опис	Планирано	Средства из буџета 01	Средства из сопствених извора 04	Средства из осталих извора	Укупно	Структура (%)
463000	414300	Отпремнине и помоћи	100.000,00	100.000,00	0,00	0,00	100.000,00	0,01
463000	414400	Помоћ у медицинском лечењу запосленог или чланова уже породице и друге помоћи запосленом	200.000,00	200.000,00	0,00	0,00	200.000,00	0,02
463000	415100	Накнаде трошкова за запослене	3.300.000,00	3.300.000,00	0,00	0,00	3.300.000,00	0,39
463000	416100	Награде запосленима и остали посебни расходи	1.340.000,00	1.340.000,00	0,00	0,00	1.340.000,00	0,16
463000	421200	Енергетске услуге	2.600.000,00	2.600.000,00	0,00	0,00	2.600.000,00	0,31
463000	421300	Комуналне услуге	750.000,00	750.000,00	0,00	0,00	750.000,00	0,09
463000	421400	Услуге комуникација	322.000,00	322.000,00	0,00	0,00	322.000,00	0,04
463000	421500	Трошкови осигурања	200.000,00	200.000,00	0,00	0,00	200.000,00	0,02
463000	422100	Трошкови службених путовања у земљи	200.000,00	200.000,00	0,00	0,00	200.000,00	0,02
463000	422400	Трошкови путовања ученика	200.000,00	200.000,00	0,00	0,00	200.000,00	0,02
463000	423200	Компјутерске услуге	80.000,00	80.000,00	0,00	0,00	80.000,00	0,01
463000	423300	Услуге образовања и усавршавања запослених	150.000,00	150.000,00	0,00	0,00	150.000,00	0,02
463000	423400	Услуге информисања	20.000,00	20.000,00	0,00	0,00	20.000,00	0,00
463000	423500	Стручне услуге	95.000,00	95.000,00	0,00	0,00	95.000,00	0,01
463000	423600	Услуге за домаћинство и угоститељство	300.000,00	300.000,00	0,00	0,00	300.000,00	0,04
463000	423700	Репрезентација	200.000,00	200.000,00	0,00	0,00	200.000,00	0,02
463000	423900	Остале опште услуге	100.000,00	100.000,00	0,00	0,00	100.000,00	0,01
463000	424900	Остале специјализоване услуге	450.000,00	450.000,00	0,00	0,00	450.000,00	0,05
463000	425100	Текуће поправке и одржавање зграда и објеката	526.200,00	526.200,00	0,00	0,00	526.200,00	0,06
463000	425200	Текуће поправке и одржавање опреме	130.000,00	130.000,00	0,00	0,00	130.000,00	0,02
463000	426100	Административни материјал	184.800,00	184.800,00	0,00	0,00	184.800,00	0,02
463000	426300	Материјали за образовање и усавршавање запослених	50.000,00	50.000,00	0,00	0,00	50.000,00	0,01
463000	426400	Материјали за саобраћај	120.000,00	120.000,00	0,00	0,00	120.000,00	0,01
463000	426600	Материјали за образовање, културу и спорт	150.000,00	150.000,00	0,00	0,00	150.000,00	0,02
463000	426800	Материјали за одржавање хигијене и угоститељство	250.000,00	250.000,00	0,00	0,00	250.000,00	0,03
463000	426900	Материјали за посебне намене	120.000,00	120.000,00	0,00	0,00	120.000,00	0,01
463000	512200	Административна опрема	210.000,00	210.000,00	0,00	0,00	210.000,00	0,02
463000	515100	Нематеријална имовина	96.000,00	96.000,00	0,00	0,00	96.000,00	0,01
Укупно за конто		**463000**	**12.444.000,00**	**12.444.000,00**	**0,00**	**0,00**	**12.444.000,00**	**1,47**
Укупно за	**4.00.05**	**Средња школа**	**12.444.000,00**	**12.444.000,00**	**0,00**	**0,00**	**12.444.000,00**	**1,47**

ПЛАН РАСХОДА
За период: 01.01.2025-31.12.2025

0 БУЏЕТ ОПШТИНЕ
4.00.06 Центар за социјални рад

Конто	Расходи по наменама	Опис	Планирано	Средства из буџета 01	Средства из сопствених извора 04	Средства из осталих извора	Укупно	Структура (%)
463000	411100	Плате, додаци и накнаде запослених	1.660.000,00	1.660.000,00	0,00	0,00	1.660.000,00	0,20
463000	412100	Допринос за пензијско и инвалидско осигурање	166.000,00	166.000,00	0,00	0,00	166.000,00	0,02
463000	412200	Допринос за здравствено осигурање	85.000,00	85.000,00	0,00	0,00	85.000,00	0,01
463000	413100	Накнаде у натури	10.000,00	10.000,00	0,00	0,00	10.000,00	0,00
463000	414100	Исплата накнада за време одсуствовања с посла на терет фондова	1.000,00	1.000,00	0,00	0,00	1.000,00	0,00
463000	414400	Помоћ у медицинском лечењу запосленог или чланова уже породице и друге помоћи запосленом	1.000,00	1.000,00	0,00	0,00	1.000,00	0,00
463000	415100	Накнаде трошкова за запослене	140.000,00	140.000,00	0,00	0,00	140.000,00	0,02
463000	421400	Услуге комуникација	400.000,00	400.000,00	0,00	0,00	400.000,00	0,05
463000	422100	Трошкови службених путовања у земљи	50.000,00	50.000,00	0,00	0,00	50.000,00	0,01
463000	423200	Компјутерске услуге	200.000,00	200.000,00	0,00	0,00	200.000,00	0,02
463000	423300	Услуге образовања и усавршавања запослених	50.000,00	50.000,00	0,00	0,00	50.000,00	0,01
463000	423500	Стручне услуге	200.000,00	200.000,00	0,00	0,00	200.000,00	0,02
463000	423700	Репрезентација	250.000,00	250.000,00	0,00	0,00	250.000,00	0,03
463000	423900	Остале опште услуге	100.000,00	100.000,00	0,00	0,00	100.000,00	0,01
463000	425100	Текуће поправке и одржавање зграда и објеката	10.000,00	10.000,00	0,00	0,00	10.000,00	0,00
463000	425200	Текуће поправке и одржавање опреме	50.000,00	50.000,00	0,00	0,00	50.000,00	0,01
463000	426100	Административни материјал	200.000,00	200.000,00	0,00	0,00	200.000,00	0,02
463000	426400	Материјали за саобраћај	250.000,00	250.000,00	0,00	0,00	250.000,00	0,03
463000	472300	Накнаде из буџета за децу и породицу	13.100.000,00	13.100.000,00	0,00	0,00	13.100.000,00	1,55
463000	472600	Накнаде из буџета у случају смрти	400.000,00	400.000,00	0,00	0,00	400.000,00	0,05
463000	472900	Остале накнаде из буџета	8.000.000,00	8.000.000,00	0,00	0,00	8.000.000,00	0,95
463000	482200	Обавезне таксе	20.000,00	20.000,00	0,00	0,00	20.000,00	0,00
463000	483100	Новчане казне и пенали по решењу судова	30.000,00	30.000,00	0,00	0,00	30.000,00	0,00
463000	512200	Административна опрема	100.000,00	100.000,00	0,00	0,00	100.000,00	0,01
Укупно за конто		**463000**	**25.473.000,00**	**25.473.000,00**	**0,00**	**0,00**	**25.473.000,00**	**3,02**
482000	482100	Остали порези	20.000,00	20.000,00	0,00	0,00	20.000,00	0,00
Укупно за конто		**482000**	**20.000,00**	**20.000,00**	**0,00**	**0,00**	**20.000,00**	**0,00**
Укупно за	**4.00.06**	**Центар за социјални рад**	**25.493.000,00**	**25.493.000,00**	**0,00**	**0,00**	**25.493.000,00**	**3,02**

ПЛАН РАСХОДА
За период: 01.01.2025-31.12.2025

0 БУЏЕТ ОПШТИНЕ
4.00.07 Дом здравља

Конто	Расходи по наменама	Опис	Планирано	Средства из буџета 01	Средства из сопствених извора 04	Средства из осталих извора	Укупно	Структура (%)
464000	421400	Услуге комуникација	750.000,00	750.000,00	0,00	0,00	750.000,00	0,09
464000	423200	Компјутерске услуге	150.000,00	150.000,00	0,00	0,00	150.000,00	0,02
464000	423500	Стручне услуге	300.000,00	300.000,00	0,00	0,00	300.000,00	0,04
464000	424300	Медицинске услуге	300.000,00	300.000,00	0,00	0,00	300.000,00	0,04
464000	425100	Текуће поправке и одржавање зграда и објеката	950.000,00	950.000,00	0,00	0,00	950.000,00	0,11
464000	425200	Текуће поправке и одржавање опреме	1.350.000,00	1.350.000,00	0,00	0,00	1.350.000,00	0,16
Укупно за конто		**464000**	**3.800.000,00**	**3.800.000,00**	**0,00**	**0,00**	**3.800.000,00**	**0,45**
Укупно за	**4.00.07**	**Дом здравља**	**3.800.000,00**	**3.800.000,00**	**0,00**	**0,00**	**3.800.000,00**	**0,45**

ПЛАН РАСХОДА

За период: 01.01.2025-31.12.2025

0 БУЏЕТ ОПШТИНЕ
5 Општинско веће

Конто	Расходи по наменама	Опис	Планирано	Средства из буџета 01	Средства из сопствених извора 04	Средства из осталих извора	Укупно	Структура (%)
423000	423500	Стручне услуге	700.000,00	700.000,00	0,00	0,00	700.000,00	0,08
Укупно за конто		**423000**	**700.000,00**	**700.000,00**	**0,00**	**0,00**	**700.000,00**	**0,08**
499000	499100	Средства резерве	23.763.009,00	23.763.009,00	0,00	0,00	23.763.009,00	2,77
Укупно за конто		**499000**	**23.763.009,00**	**23.763.009,00**	**0,00**	**0,00**	**23.763.009,00**	**2,77**
Укупно за 5 Општинско веће			**24.463.009,00**	**24.463.009,00**	**0,00**	**0,00**	**24.463.009,00**	**2,86**

АНАЛИТИЧКИ ПЛАН РАСХОДА ИНДИРЕКТНИХ БУЏЕТСКИХ КОРИСНИКА

0 БУЏЕТ ОПШТИНЕ

2025

Број позиције	Економ. класиф.	Расходи по наменама	Опис	Средства из буџета 01	Средства из сопствених извора 04	Средства из осталих извора	Укупно	Структура (%)
Раздео		**4**	**Општинска управа**					
Глава		**4.01**	**Месне заједнице**					
4.01.01	**Месна заједница Бискупље**							
92/0	421000	421100	Трошкови платног промета и банкарских услуга	2.030,00	0,00	0,00	2.030,00	0,00
92/0	421000	421200	Енергетске услуге	30.000,00	0,00	0,00	30.000,00	0,01
93/0	423000	423700	Репрезентација	15.000,00	0,00	0,00	15.000,00	0,01
94/0	425000	425100	Текуће поправке и одржавање зграда и објеката	188.000,00	0,00	0,00	188.000,00	0,07
95/0	426000	426400	Материјали за саобраћај	20.000,00	0,00	0,00	20.000,00	0,01
Укупно за аналитику		**4.01.01**		**255.030,00**				
4.01.02	**Месна заједница Велико Градиште**							
92/0	421000	421100	Трошкови платног промета и банкарских услуга	20.000,00	0,00	0,00	20.000,00	0,01
92/0	421000	421200	Енергетске услуге	130.000,00	0,00	0,00	130.000,00	0,05
92/0	421000	421300	Комуналне услуге	25.000,00	0,00	0,00	25.000,00	0,01
93/0	423000	423400	Услуге информисања	40.000,00	0,00	0,00	40.000,00	0,01
93/0	423000	423700	Репрезентација	90.000,00	0,00	0,00	90.000,00	0,03
93/0	423000	423900	Остале опште услуге	200.000,00	0,00	0,00	200.000,00	0,07
94/0	425000	425100	Текуће поправке и одржавање зграда и објеката	150.000,00	0,00	0,00	150.000,00	0,06
95/0	426000	426400	Материјали за саобраћај	60.000,00	0,00	0,00	60.000,00	0,02
Укупно за аналитику		**4.01.02**		**715.000,00**				
4.01.03	**Месна заједница Гарево**							
92/0	421000	421100	Трошкови платног промета и банкарских услуга	2.000,00	0,00	0,00	2.000,00	0,00
92/0	421000	421200	Енергетске услуге	45.000,00	0,00	0,00	45.000,00	0,02
93/0	423000	423700	Репрезентација	15.000,00	0,00	0,00	15.000,00	0,01
93/0	423000	423900	Остале опште услуге	57.270,00	0,00	0,00	57.270,00	0,02
94/0	425000	425100	Текуће поправке и одржавање зграда и објеката	200.000,00	0,00	0,00	200.000,00	0,07
96/0	482000	482200	Обавезне таксе	5.000,00	0,00	0,00	5.000,00	0,00
Укупно за аналитику		**4.01.03**		**324.270,00**				
4.01.04	**Месна заједница Десине**							
92/0	421000	421100	Трошкови платног промета и банкарских услуга	5.000,00	0,00	0,00	5.000,00	0,00
92/0	421000	421200	Енергетске услуге	70.000,00	0,00	0,00	70.000,00	0,03
93/0	423000	423700	Репрезентација	20.130,00	0,00	0,00	20.130,00	0,01
93/0	423000	423900	Остале опште услуге	50.000,00	0,00	0,00	50.000,00	0,02
94/0	425000	425100	Текуће поправке и одржавање зграда и објеката	295.000,00	0,00	0,00	295.000,00	0,11
95/0	426000	426400	Материјали за саобраћај	20.000,00	0,00	0,00	20.000,00	0,01
Укупно за аналитику		**4.01.04**		**460.130,00**				
4.01.05	**Месна заједница Доњашница**							
92/0	421000	421100	Трошкови платног промета и банкарских услуга	10.000,00	0,00	0,00	10.000,00	0,00
92/0	421000	421200	Енергетске услуге	120.000,00	0,00	0,00	120.000,00	0,04
93/0	423000	423700	Репрезентација	30.000,00	0,00	0,00	30.000,00	0,01
93/0	423000	423900	Остале опште услуге	150.000,00	0,00	0,00	150.000,00	0,06
94/0	425000	425100	Текуће поправке и одржавање зграда и објеката	254.000,00	92.000,00	0,00	346.000,00	0,13
Укупно за аналитику		**4.01.05**		**564.000,00**				
4.01.06	**Месна заједница Ђураково-Поповац**							
92/0	421000	421100	Трошкови платног промета и банкарских услуга	6.000,00	0,00	0,00	6.000,00	0,00
92/0	421000	421200	Енергетске услуге	61.000,00	0,00	0,00	61.000,00	0,02
93/0	423000	423700	Репрезентација	35.000,00	0,00	0,00	35.000,00	0,01
94/0	425000	425100	Текуће поправке и одржавање зграда и објеката	150.000,00	22.000,00	0,00	172.000,00	0,06

АНАЛИТИЧКИ ПЛАН РАСХОДА ИНДИРЕКТНИХ БУЏЕТСКИХ КОРИСНИКА

0 БУЏЕТ ОПШТИНЕ

2025

Број позиције	Економ. класиф.	Расходи по наменама	Опис	Средства из буџета 01	Средства из сопствених извора 04	Средства из осталих извора	Укупно	Структура (%)
Укупно за аналитику		**4.01.06**		**252.000,00**				
4.01.07	**Месна заједница Затоње**							
92/0	421000	421100	Трошкови платног промета и банкарских услуга	5.000,00	0,00	0,00	5.000,00	0,00
92/0	421000	421200	Енергетске услуге	120.000,00	0,00	0,00	120.000,00	0,04
93/0	423000	423700	Репрезентација	30.000,00	0,00	0,00	30.000,00	0,01
94/0	425000	425100	Текуће поправке и одржавање зграда и објеката	328.210,00	162.000,00	0,00	490.210,00	0,18
95/0	426000	426400	Материјали за саобраћај	30.000,00	0,00	0,00	30.000,00	0,01
96/0	482000	482200	Обавезне таксе	10.000,00	0,00	0,00	10.000,00	0,00
Укупно за аналитику		**4.01.07**		**523.210,00**				
4.01.08	**Месна заједница Камијево**							
92/0	421000	421100	Трошкови платног промета и банкарских услуга	3.000,00	0,00	0,00	3.000,00	0,00
93/0	423000	423700	Репрезентација	30.000,00	0,00	0,00	30.000,00	0,01
93/0	423000	423900	Остале опште услуге	25.000,00	0,00	0,00	25.000,00	0,01
94/0	425000	425100	Текуће поправке и одржавање зграда и објеката	100.000,00	0,00	0,00	100.000,00	0,04
Укупно за аналитику		**4.01.08**		**158.000,00**				
4.01.09	**Месна заједница Кисиљево**							
92/0	421000	421100	Трошкови платног промета и банкарских услуга	5.000,00	0,00	0,00	5.000,00	0,00
92/0	421000	421200	Енергетске услуге	20.000,00	0,00	0,00	20.000,00	0,01
93/0	423000	423700	Репрезентација	26.000,00	0,00	0,00	26.000,00	0,01
94/0	425000	425100	Текуће поправке и одржавање зграда и објеката	253.000,00	100.000,00	0,00	353.000,00	0,13
Укупно за аналитику		**4.01.09**		**304.000,00**				
4.01.10	**Месна заједница Кумане**							
92/0	421000	421100	Трошкови платног промета и банкарских услуга	3.000,00	0,00	0,00	3.000,00	0,00
92/0	421000	421200	Енергетске услуге	43.000,00	0,00	0,00	43.000,00	0,02
93/0	423000	423700	Репрезентација	35.000,00	0,00	0,00	35.000,00	0,01
94/0	425000	425100	Текуће поправке и одржавање зграда и објеката	276.480,00	0,00	0,00	276.480,00	0,10
Укупно за аналитику		**4.01.10**		**357.480,00**				
4.01.11	**Месна заједница Курјаче**							
92/0	421000	421100	Трошкови платног промета и банкарских услуга	7.010,00	0,00	0,00	7.010,00	0,00
92/0	421000	421200	Енергетске услуге	60.000,00	0,00	0,00	60.000,00	0,02
93/0	423000	423700	Репрезентација	80.000,00	0,00	0,00	80.000,00	0,03
93/0	423000	423900	Остале опште услуге	150.000,00	0,00	0,00	150.000,00	0,06
94/0	425000	425100	Текуће поправке и одржавање зграда и објеката	311.900,00	146.000,00	0,00	457.900,00	0,17
Укупно за аналитику		**4.01.11**		**608.910,00**				
4.01.12	**Месна заједница Кусиће**							
92/0	421000	421100	Трошкови платног промета и банкарских услуга	5.220,00	0,00	0,00	5.220,00	0,00
92/0	421000	421200	Енергетске услуге	60.000,00	0,00	0,00	60.000,00	0,02
92/0	421000	421300	Комуналне услуге	3.000,00	0,00	0,00	3.000,00	0,00
93/0	423000	423700	Репрезентација	50.000,00	0,00	0,00	50.000,00	0,02
94/0	425000	425100	Текуће поправке и одржавање зграда и објеката	100.000,00	150.000,00	0,00	250.000,00	0,09
Укупно за аналитику		**4.01.12**		**218.220,00**				
4.01.13	**Месна заједница Љубиње**							
92/0	421000	421100	Трошкови платног промета и банкарских услуга	5.000,00	0,00	0,00	5.000,00	0,00
92/0	421000	421200	Енергетске услуге	20.000,00	0,00	0,00	20.000,00	0,01
92/0	421000	421400	Услуге комуникација	20.000,00	0,00	0,00	20.000,00	0,01
93/0	423000	423700	Репрезентација	37.900,00	0,00	0,00	37.900,00	0,01
94/0	425000	425100	Текуће поправке и одржавање зграда и објеката	240.000,00	0,00	0,00	240.000,00	0,09

АНАЛИТИЧКИ ПЛАН РАСХОДА ИНДИРЕКТНИХ БУЏЕТСКИХ КОРИСНИКА

0 БУЏЕТ ОПШТИНЕ

2025

Број позиције	Економ. класиф.	Расходи по наменама	Опис	Средства из буџета 01	Средства из сопствених извора 04	Средства из осталих извора	Укупно	Структура (%)
95/0	426000	426400	Материјали за саобраћај	20.000,00	0,00	0,00	20.000,00	0,01
Укупно за аналитику		**4.01.13**		**342.900,00**				
4.01.14	**Месна заједница Мајиловац**							
92/0	421000	421100	Трошкови платног промета и банкарских услуга	10.000,00	0,00	0,00	10.000,00	0,00
92/0	421000	421200	Енергетске услуге	150.000,00	0,00	0,00	150.000,00	0,06
93/0	423000	423700	Репрезентација	50.000,00	0,00	0,00	50.000,00	0,02
93/0	423000	423900	Остале опште услуге	52.760,00	0,00	0,00	52.760,00	0,02
94/0	425000	425100	Текуће поправке и одржавање зграда и објеката	140.000,00	79.000,00	0,00	219.000,00	0,08
95/0	426000	426400	Материјали за саобраћај	30.000,00	0,00	0,00	30.000,00	0,01
Укупно за аналитику		**4.01.14**		**432.760,00**				
4.01.15	**Месна заједница Макце**							
92/0	421000	421100	Трошкови платног промета и банкарских услуга	3.400,00	0,00	0,00	3.400,00	0,00
92/0	421000	421200	Енергетске услуге	150.000,00	0,00	0,00	150.000,00	0,06
92/0	421000	421300	Комуналне услуге	15.000,00	0,00	0,00	15.000,00	0,01
93/0	423000	423700	Репрезентација	160.000,00	0,00	0,00	160.000,00	0,06
93/0	423000	423900	Остале опште услуге	150.000,00	0,00	0,00	150.000,00	0,06
94/0	425000	425100	Текуће поправке и одржавање зграда и објеката	100.000,00	0,00	0,00	100.000,00	0,04
Укупно за аналитику		**4.01.15**		**578.400,00**				
4.01.16	**Месна заједница Острово**							
92/0	421000	421100	Трошкови платног промета и банкарских услуга	6.280,00	0,00	0,00	6.280,00	0,00
92/0	421000	421200	Енергетске услуге	50.000,00	0,00	0,00	50.000,00	0,02
93/0	423000	423100	Административне услуге	30.000,00	0,00	0,00	30.000,00	0,01
93/0	423000	423700	Репрезентација	35.000,00	0,00	0,00	35.000,00	0,01
93/0	423000	423900	Остале опште услуге	50.000,00	0,00	0,00	50.000,00	0,02
94/0	425000	425100	Текуће поправке и одржавање зграда и објеката	170.000,00	0,00	0,00	170.000,00	0,06
Укупно за аналитику		**4.01.16**		**341.280,00**				
4.01.17	**Месна заједница Печаница**							
92/0	421000	421100	Трошкови платног промета и банкарских услуга	5.000,00	0,00	0,00	5.000,00	0,00
92/0	421000	421200	Енергетске услуге	110.000,00	0,00	0,00	110.000,00	0,04
93/0	423000	423700	Репрезентација	40.000,00	0,00	0,00	40.000,00	0,01
94/0	425000	425100	Текуће поправке и одржавање зграда и објеката	225.000,00	5.000,00	0,00	230.000,00	0,08
95/0	426000	426400	Материјали за саобраћај	20.000,00	0,00	0,00	20.000,00	0,01
Укупно за аналитику		**4.01.17**		**400.000,00**				
4.01.18	**Месна заједница Пожежено**							
92/0	421000	421100	Трошкови платног промета и банкарских услуга	3.000,00	0,00	0,00	3.000,00	0,00
92/0	421000	421200	Енергетске услуге	77.000,00	0,00	0,00	77.000,00	0,03
93/0	423000	423700	Репрезентација	85.500,00	0,00	0,00	85.500,00	0,03
94/0	425000	425100	Текуће поправке и одржавање зграда и објеката	130.000,00	0,00	0,00	130.000,00	0,05
Укупно за аналитику		**4.01.18**		**295.500,00**				
4.01.19	**Месна заједница Рам**							
92/0	421000	421100	Трошкови платног промета и банкарских услуга	3.000,00	0,00	0,00	3.000,00	0,00
92/0	421000	421200	Енергетске услуге	50.000,00	0,00	0,00	50.000,00	0,02
93/0	423000	423700	Репрезентација	50.000,00	0,00	0,00	50.000,00	0,02
93/0	423000	423900	Остале опште услуге	40.000,00	0,00	0,00	40.000,00	0,01
94/0	425000	425100	Текуће поправке и одржавање зграда и објеката	175.000,00	60.000,00	0,00	235.000,00	0,09
95/0	426000	426400	Материјали за саобраћај	20.000,00	0,00	0,00	20.000,00	0,01
Укупно за аналитику		**4.01.19**		**338.000,00**				

АНАЛИТИЧКИ ПЛАН РАСХОДА ИНДИРЕКТНИХ БУЏЕТСКИХ КОРИСНИКА

0 БУЏЕТ ОПШТИНЕ **2025**

Број позиције	Економ. класиф.	Расходи по наменама	Опис	Средства из буџета 01	Средства из сопствених извора 04	Средства из осталих извора	Укупно	Структура (%)
4.01.20	**Месна заједница Сираково**							
92/0	421000	421100	Трошкови платног промета и банкарских услуга	4.000,00	0,00	0,00	4.000,00	0,00
92/0	421000	421200	Енергетске услуге	70.000,00	0,00	0,00	70.000,00	0,03
93/0	423000	423700	Репрезентација	80.000,00	0,00	0,00	80.000,00	0,03
93/0	423000	423900	Остале опште услуге	100.000,00	0,00	0,00	100.000,00	0,04
94/0	425000	425100	Текуће поправке и одржавање зграда и објеката	200.000,00	0,00	0,00	200.000,00	0,07
Укупно за аналитику		**4.01.20**		**454.000,00**				
4.01.21	**Месна заједница Средњево**							
92/0	421000	421100	Трошкови платног промета и банкарских услуга	3.360,00	0,00	0,00	3.360,00	0,00
92/0	421000	421200	Енергетске услуге	95.000,00	0,00	0,00	95.000,00	0,03
92/0	421000	421300	Комуналне услуге	3.000,00	0,00	0,00	3.000,00	0,00
93/0	423000	423700	Репрезентација	70.000,00	0,00	0,00	70.000,00	0,03
93/0	423000	423900	Остале опште услуге	60.000,00	0,00	0,00	60.000,00	0,02
94/0	425000	425100	Текуће поправке и одржавање зграда и објеката	165.000,00	0,00	0,00	165.000,00	0,06
Укупно за аналитику		**4.01.21**		**396.360,00**				
4.01.22	**Месна заједница Тополовник**							
92/0	421000	421100	Трошкови платног промета и банкарских услуга	5.000,00	0,00	0,00	5.000,00	0,00
92/0	421000	421200	Енергетске услуге	240.000,00	0,00	0,00	240.000,00	0,09
93/0	423000	423700	Репрезентација	90.000,00	0,00	0,00	90.000,00	0,03
94/0	425000	425100	Текуће поправке и одржавање зграда и објеката	300.000,00	350.000,00	0,00	650.000,00	0,24
96/0	482000	482200	Обавезне таксе	39.000,00	0,00	0,00	39.000,00	0,01
Укупно за аналитику		**4.01.22**		**674.000,00**				
4.01.23	**Месна заједница Триброде**							
92/0	421000	421100	Трошкови платног промета и банкарских услуга	3.000,00	0,00	0,00	3.000,00	0,00
92/0	421000	421200	Енергетске услуге	550.000,00	0,00	0,00	550.000,00	0,20
93/0	423000	423700	Репрезентација	40.000,00	0,00	0,00	40.000,00	0,01
94/0	425000	425100	Текуће поправке и одржавање зграда и објеката	270.390,00	85.000,00	0,00	355.390,00	0,13
95/0	426000	426900	Материјали за посебне намене	30.000,00	0,00	0,00	30.000,00	0,01
Укупно за аналитику		**4.01.23**		**893.390,00**				
4.01.24	**Месна заједница Царевац**							
92/0	421000	421100	Трошкови платног промета и банкарских услуга	3.000,00	0,00	0,00	3.000,00	0,00
92/0	421000	421200	Енергетске услуге	70.000,00	0,00	0,00	70.000,00	0,03
93/0	423000	423400	Услуге информисања	20.000,00	0,00	0,00	20.000,00	0,01
93/0	423000	423700	Репрезентација	60.000,00	0,00	0,00	60.000,00	0,02
93/0	423000	423900	Остале опште услуге	60.000,00	0,00	0,00	60.000,00	0,02
94/0	425000	425100	Текуће поправке и одржавање зграда и објеката	257.000,00	29.000,00	0,00	286.000,00	0,10
95/0	426000	426400	Материјали за саобраћај	10.000,00	0,00	0,00	10.000,00	0,00
Укупно за аналитику		**4.01.24**		**480.000,00**				
4.01.25	**Месна заједница Чешљева Бара**							
92/0	421000	421100	Трошкови платног промета и банкарских услуга	6.000,00	0,00	0,00	6.000,00	0,00
92/0	421000	421200	Енергетске услуге	60.000,00	0,00	0,00	60.000,00	0,02
93/0	423000	423400	Услуге информисања	27.000,00	0,00	0,00	27.000,00	0,01
93/0	423000	423700	Репрезентација	10.000,00	0,00	0,00	10.000,00	0,00
93/0	423000	423900	Остале опште услуге	190.000,00	0,00	0,00	190.000,00	0,07
94/0	425000	425100	Текуће поправке и одржавање зграда и објеката	120.000,00	73.000,00	0,00	193.000,00	0,07
96/0	482000	482200	Обавезне таксе	2.000,00	0,00	0,00	2.000,00	0,00
Укупно за аналитику		**4.01.25**		**415.000,00**				

АНАЛИТИЧКИ ПЛАН РАСХОДА ИНДИРЕКТНИХ БУЏЕТСКИХ КОРИСНИКА

0 БУЏЕТ ОПШТИНЕ

2025

Број позиције	Економ. класиф.	Расходи по наменама	Опис	Средства из буџета 01	Средства из сопствених извора 04	Средства из осталих извора	Укупно	Структура (%)
Укупно за главу		**4.01**	**Месне заједнице**	**10.781.840,00**	**1.353.000,00**	**0,00**	**12.134.840,00**	**4,45**
Глава		**4.02**	**Туристичке установе**					
4.02.01	**Туристичка организација Општине Велико Градиште**							
97/0	411000	411100	Плате, додаци и накнаде запослених	5.565.000,00	0,00	0,00	5.565.000,00	2,04
98/0	412000	412100	Допринос за пензијско и инвалидско осигурање	557.000,00	0,00	0,00	557.000,00	0,20
98/0	412000	412200	Допринос за здравствено осигурање	288.000,00	0,00	0,00	288.000,00	0,11
99/0	413000	413100	Накнаде у натури	40.000,00	0,00	0,00	40.000,00	0,01
100/0	414000	414400	Помоћ у медицинском лечењу запосленог или чланова уже породице и друге помоћи запосленом	10.000,00	0,00	0,00	10.000,00	0,00
101/0	415000	415100	Накнаде трошкова за запослене	450.000,00	0,00	0,00	450.000,00	0,17
102/0	421000	421100	Трошкови платног промета и банкарских услуга	150.000,00	0,00	0,00	150.000,00	0,06
102/0	421000	421200	Енергетске услуге	1.190.000,00	0,00	0,00	1.190.000,00	0,44
102/0	421000	421300	Комуналне услуге	800.000,00	0,00	0,00	800.000,00	0,29
102/0	421000	421400	Услуге комуникација	650.000,00	0,00	0,00	650.000,00	0,24
102/0	421000	421500	Трошкови осигурања	80.000,00	450.000,00	0,00	530.000,00	0,19
102/0	421000	421900	Остали трошкови	50.000,00	0,00	0,00	50.000,00	0,02
103/0	422000	422100	Трошкови службених путовања у земљи	250.000,00	0,00	0,00	250.000,00	0,09
104/0	423000	423200	Компјутерске услуге	320.000,00	0,00	0,00	320.000,00	0,12
104/0	423000	423300	Услуге образовања и усавршавања запослених	100.000,00	0,00	0,00	100.000,00	0,04
104/0	423000	423400	Услуге информисања	650.000,00	0,00	0,00	650.000,00	0,24
104/0	423000	423500	Стручне услуге	850.000,00	0,00	0,00	850.000,00	0,31
104/0	423000	423600	Услуге за домаћинство и угоститељство	200.000,00	0,00	0,00	200.000,00	0,07
104/0	423000	423900	Остале опште услуге	3.000.000,00	2.500.000,00	0,00	5.500.000,00	2,02
105/0	424000	424600	Услуге очувања животне средине, науке и геодетске услуге	10.000,00	0,00	0,00	10.000,00	0,00
105/0	424000	424900	Остале специјализоване услуге	1.800.000,00	4.000.000,00	0,00	5.800.000,00	2,13
106/0	425000	425100	Текуће поправке и одржавање зграда и објеката	3.000.000,00	500.000,00	0,00	3.500.000,00	1,28
106/0	425000	425200	Текуће поправке и одржавање опреме	300.000,00	500.000,00	0,00	800.000,00	0,29
107/0	426000	426100	Административни материјал	1.090.000,00	0,00	0,00	1.090.000,00	0,40
107/0	426000	426800	Материјали за одржавање хигијене и угоститељство	400.000,00	0,00	0,00	400.000,00	0,15
108/0	482000	482200	Обавезне таксе	50.000,00	0,00	0,00	50.000,00	0,02
109/0	512000	512200	Административна опрема	700.000,00	0,00	0,00	700.000,00	0,26
109/0	512000	512900	Опрема за производњу, моторна, непокретна и немоторна опрема	600.000,00	0,00	0,00	600.000,00	0,22
110/0	421000	421200	Енергетске услуге	200.000,00	0,00	0,00	200.000,00	0,07
110/0	421000	421500	Трошкови осигурања	50.000,00	0,00	0,00	50.000,00	0,02
111/0	422000	422100	Трошкови службених путовања у земљи	420.000,00	0,00	0,00	420.000,00	0,15
112/0	423000	423300	Услуге образовања и усавршавања запослених	500.000,00	0,00	0,00	500.000,00	0,18
112/0	423000	423400	Услуге информисања	1.600.000,00	300.000,00	0,00	1.900.000,00	0,70
112/0	423000	423500	Стручне услуге	900.000,00	200.000,00	0,00	1.100.000,00	0,40
112/0	423000	423600	Услуге за домаћинство и угоститељство	1.000.000,00	300.000,00	0,00	1.300.000,00	0,48
112/0	423000	423700	Репрезентација	1.500.000,00	400.000,00	0,00	1.900.000,00	0,70
112/0	423000	423900	Остале опште услуге	1.190.000,00	100.000,00	0,00	1.290.000,00	0,47
113/0	424000	424100	Пољопривредне услуге	40.000,00	0,00	0,00	40.000,00	0,01
113/0	424000	424200	Услуге образовања, културе и спорта	1.500.000,00	0,00	500.000,00	2.000.000,00	0,73
113/0	424000	424900	Остале специјализоване услуге	3.500.000,00	500.000,00	0,00	4.000.000,00	1,47
114/0	426000	426400	Материјали за саобраћај	250.000,00	0,00	0,00	250.000,00	0,09
114/0	426000	426800	Материјали за одржавање хигијене и угоститељство	700.000,00	200.000,00	0,00	900.000,00	0,33

АНАЛИТИЧКИ ПЛАН РАСХОДА ИНДИРЕКТНИХ БУЏЕТСКИХ КОРИСНИКА

0 БУЏЕТ ОПШТИНЕ **2025**

Број позиције	Економ. класиф.	Расходи по наменама	Опис	Средства из буџета 01	Средства из сопствених извора 04	Средства из осталих извора	Укупно	Структура (%)
114/0	426000	426900	Материјали за посебне намене	800.000,00	300.000,00	0,00	1.100.000,00	0,40
115/0	523000	523100	Залихе робе за даљу продају	0,00	0,00	990.000,00	990.000,00	0,36
Укупно за аналитику		**4.02.01**		**37.300.000,00**				
Укупно за главу		**4.02**	**Туристичке установе**	**37.300.000,00**	**10.250.000,00**	**1.490.000,00**	**49.040.000,00**	**17,98**
Глава		**4.03**	**Установе спорта**					
4.03.01	**ЈУ Спортски центар**							
116/0	411000	411100	Плате, додаци и накнаде запослених	4.172.000,00	0,00	0,00	4.172.000,00	1,53
117/0	412000	412100	Допринос за пензијско и инвалидско осигурање	417.500,00	0,00	0,00	417.500,00	0,15
117/0	412000	412200	Допринос за здравствено осигурање	215.000,00	0,00	0,00	215.000,00	0,08
118/0	413000	413100	Накнаде у натури	10.000,00	0,00	0,00	10.000,00	0,00
119/0	414000	414400	Помоћ у медицинском лечењу запосленог или чланова уже породице и друге помоћи запосленом	70.000,00	0,00	0,00	70.000,00	0,03
120/0	415000	415100	Накнаде трошкова за запослене	400.000,00	0,00	0,00	400.000,00	0,15
121/0	421000	421100	Трошкови платног промета и банкарских услуга	100.000,00	0,00	0,00	100.000,00	0,04
121/0	421000	421200	Енергетске услуге	5.500.000,00	0,00	0,00	5.500.000,00	2,02
121/0	421000	421300	Комуналне услуге	1.500.000,00	0,00	0,00	1.500.000,00	0,55
121/0	421000	421400	Услуге комуникација	150.000,00	0,00	0,00	150.000,00	0,06
121/0	421000	421500	Трошкови осигурања	250.000,00	0,00	0,00	250.000,00	0,09
121/0	421000	421900	Остали трошкови	300.000,00	0,00	0,00	300.000,00	0,11
122/0	422000	422100	Трошкови службених путовања у земљи	50.000,00	0,00	0,00	50.000,00	0,02
123/0	423000	423200	Компјутерске услуге	200.000,00	0,00	0,00	200.000,00	0,07
123/0	423000	423300	Услуге образовања и усавршавања запослених	50.000,00	0,00	0,00	50.000,00	0,02
123/0	423000	423400	Услуге информисања	50.000,00	0,00	0,00	50.000,00	0,02
123/0	423000	423500	Стручне услуге	1.500.000,00	0,00	0,00	1.500.000,00	0,55
123/0	423000	423600	Услуге за домаћинство и угоститељство	400.000,00	0,00	0,00	400.000,00	0,15
123/0	423000	423700	Репрезентација	200.000,00	0,00	0,00	200.000,00	0,07
123/0	423000	423900	Остале опште услуге	485.000,00	0,00	0,00	485.000,00	0,18
124/0	424000	424200	Услуге образовања, културе и спорта	300.000,00	0,00	0,00	300.000,00	0,11
125/0	425000	425100	Текуће поправке и одржавање зграда и објеката	3.000.000,00	0,00	0,00	3.000.000,00	1,10
125/0	425000	425200	Текуће поправке и одржавање опреме	3.000.000,00	0,00	0,00	3.000.000,00	1,10
126/0	426000	426100	Административни материјал	520.000,00	0,00	0,00	520.000,00	0,19
126/0	426000	426200	Материјали за пољопривреду	300.000,00	0,00	0,00	300.000,00	0,11
126/0	426000	426400	Материјали за саобраћај	450.000,00	0,00	0,00	450.000,00	0,17
126/0	426000	426600	Материјали за образовање, културу и спорт	900.000,00	0,00	0,00	900.000,00	0,33
126/0	426000	426800	Материјали за одржавање хигијене и угоститељство	500.000,00	0,00	0,00	500.000,00	0,18
126/0	426000	426900	Материјали за посебне намене	900.000,00	0,00	0,00	900.000,00	0,33
127/0	482000	482200	Обавезне таксе	90.000,00	0,00	0,00	90.000,00	0,03
128/0	511000	511200	Изградња зграда и објеката	0,00	0,00	3.848.000,00	3.848.000,00	1,41
128/0	511000	511300	Капитално одржавање зграда и објеката	1.000.000,00	0,00	0,00	1.000.000,00	0,37
128/0	511000	511400	Пројектно планирање	600.000,00	0,00	0,00	600.000,00	0,22
129/0	512000	512200	Административна опрема	600.000,00	0,00	0,00	600.000,00	0,22
Укупно за аналитику		**4.03.01**		**28.179.500,00**				
Укупно за главу		**4.03**	**Установе спорта**	**28.179.500,00**	**0,00**	**3.848.000,00**	**32.027.500,00**	**11,74**
Глава		**4.04**	**Култура**					
4.04.01	**Народна библиотека Вук Караџић**							

АНАЛИТИЧКИ ПЛАН РАСХОДА ИНДИРЕКТНИХ БУЏЕТСКИХ КОРИСНИКА

0 БУЏЕТ ОПШТИНЕ

2025

Број позиције	Економ. класиф.	Расходи по наменама	Опис	Средства из буџета 01	Средства из сопствених извора 04	Средства из осталих извора	Укупно	Структура (%)
130/0	411000	411100	Плате, додаци и накнаде запослених	9.390.000,00	0,00	0,00	9.390.000,00	3,44
131/0	412000	412100	Допринос за пензијско и инвалидско осигурање	940.000,00	0,00	0,00	940.000,00	0,34
131/0	412000	412200	Допринос за здравствено осигурање	484.500,00	0,00	0,00	484.500,00	0,18
132/0	413000	413100	Накнаде у натури	40.000,00	0,00	0,00	40.000,00	0,01
133/0	414000	414300	Отпремнине и помоћи	10.000,00	0,00	0,00	10.000,00	0,00
133/0	414000	414400	Помоћ у медицинском лечењу запосленог или чланова уже породице и друге помоћи запосленом	100.000,00	0,00	0,00	100.000,00	0,04
134/0	415000	415100	Накнаде трошкова за запослене	620.000,00	0,00	0,00	620.000,00	0,23
135/0	421000	421100	Трошкови платног промета и банкарских услуга	30.000,00	0,00	0,00	30.000,00	0,01
135/0	421000	421200	Енергетске услуге	1.000.000,00	0,00	0,00	1.000.000,00	0,37
135/0	421000	421300	Комуналне услуге	30.000,00	0,00	0,00	30.000,00	0,01
135/0	421000	421400	Услуге комуникација	140.000,00	0,00	0,00	140.000,00	0,05
135/0	421000	421500	Трошкови осигурања	87.000,00	0,00	0,00	87.000,00	0,03
136/0	422000	422100	Трошкови службених путовања у земљи	80.000,00	0,00	0,00	80.000,00	0,03
137/0	423000	423200	Компјутерске услуге	158.000,00	0,00	0,00	158.000,00	0,06
137/0	423000	423300	Услуге образовања и усавршавања запослених	30.000,00	0,00	0,00	30.000,00	0,01
137/0	423000	423400	Услуге информисања	600.000,00	0,00	0,00	600.000,00	0,22
137/0	423000	423500	Стручне услуге	320.000,00	0,00	0,00	320.000,00	0,12
137/0	423000	423600	Услуге за домаћинство и угоститељство	150.000,00	0,00	0,00	150.000,00	0,06
137/0	423000	423700	Репрезентација	300.000,00	0,00	0,00	300.000,00	0,11
137/0	423000	423900	Остале опште услуге	300.000,00	0,00	0,00	300.000,00	0,11
138/0	424000	424200	Услуге образовања, културе и спорта	600.000,00	0,00	0,00	600.000,00	0,22
138/0	424000	424900	Остале специјализоване услуге	150.000,00	0,00	0,00	150.000,00	0,06
139/0	425000	425100	Текуће поправке и одржавање зграда и објеката	717.500,00	0,00	0,00	717.500,00	0,26
140/0	426000	426100	Административни материјал	120.000,00	0,00	0,00	120.000,00	0,04
140/0	426000	426400	Материјали за саобраћај	120.000,00	0,00	0,00	120.000,00	0,04
140/0	426000	426800	Материјали за одржавање хигијене и угоститељство	100.000,00	0,00	0,00	100.000,00	0,04
140/0	426000	426900	Материјали за посебне намене	150.000,00	0,00	0,00	150.000,00	0,06
141/0	482000	482200	Обавезне таксе	30.000,00	0,00	0,00	30.000,00	0,01
141/1	511000	511300	Капитално одржавање зграда и објеката	350.400,00	0,00	0,00	350.400,00	0,13
142/0	512000	512200	Административна опрема	1.055.000,00	0,00	0,00	1.055.000,00	0,39
143/0	515000	515100	Нематеријална имовина	600.000,00	0,00	0,00	600.000,00	0,22
Укупно за аналитику		**4.04.01**		**18.802.400,00**				
4.04.02	**Културни центар Властимир Павловић Царевац**							
144/0	411000	411100	Плате, додаци и накнаде запослених	4.750.000,00	0,00	0,00	4.750.000,00	1,74
145/0	412000	412100	Допринос за пензијско и инвалидско осигурање	485.000,00	0,00	0,00	485.000,00	0,18
145/0	412000	412200	Допринос за здравствено осигурање	248.000,00	0,00	0,00	248.000,00	0,09
146/0	413000	413100	Накнаде у натури	10.000,00	0,00	0,00	10.000,00	0,00
147/0	414000	414400	Помоћ у медицинском лечењу запосленог или чланова уже породице и друге помоћи запосленом	50.000,00	0,00	0,00	50.000,00	0,02
148/0	415000	415100	Накнаде трошкова за запослене	390.000,00	0,00	0,00	390.000,00	0,14
149/0	416000	416100	Награде запосленима и остали посебни расходи	515.000,00	0,00	0,00	515.000,00	0,19
150/0	421000	421100	Трошкови платног промета и банкарских услуга	35.000,00	0,00	0,00	35.000,00	0,01
150/0	421000	421200	Енергетске услуге	700.000,00	0,00	0,00	700.000,00	0,26
150/0	421000	421300	Комуналне услуге	140.000,00	0,00	0,00	140.000,00	0,05
150/0	421000	421400	Услуге комуникација	70.000,00	0,00	0,00	70.000,00	0,03
150/0	421000	421500	Трошкови осигурања	65.000,00	0,00	0,00	65.000,00	0,02

АНАЛИТИЧКИ ПЛАН РАСХОДА ИНДИРЕКТНИХ БУЏЕТСКИХ КОРИСНИКА

0 БУЏЕТ ОПШТИНЕ

2025

Број позиције	Економ. класиф.	Расходи по наменама	Опис	Средства из буџета 01	Средства из сопствених извора 04	Средства из осталих извора	Укупно	Структура (%)
151/0	422000	422100	Трошкови службених путовања у земљи	120.000,00	0,00	0,00	120.000,00	0,04
152/0	423000	423200	Компјутерске услуге	158.000,00	0,00	0,00	158.000,00	0,06
152/0	423000	423400	Услуге информисања	200.000,00	0,00	830.000,00	1.030.000,00	0,38
152/0	423000	423500	Стручне услуге	3.320.000,00	0,00	500.000,00	3.820.000,00	1,40
152/0	423000	423600	Услуге за домаћинство и угоститељство	950.000,00	50.000,00	100.000,00	1.100.000,00	0,40
152/0	423000	423700	Репрезентација	200.000,00	0,00	0,00	200.000,00	0,07
152/0	423000	423900	Остале опште услуге	1.500.000,00	0,00	100.000,00	1.600.000,00	0,59
153/0	424000	424200	Услуге образовања, културе и спорта	450.000,00	0,00	0,00	450.000,00	0,17
153/0	424000	424900	Остале специјализоване услуге	380.000,00	0,00	0,00	380.000,00	0,14
154/0	425000	425100	Текуће поправке и одржавање зграда и објеката	250.000,00	0,00	0,00	250.000,00	0,09
154/0	425000	425200	Текуће поправке и одржавање опреме	190.000,00	0,00	0,00	190.000,00	0,07
155/0	426000	426100	Административни материјал	350.000,00	0,00	0,00	350.000,00	0,13
155/0	426000	426400	Материјали за саобраћај	150.000,00	0,00	0,00	150.000,00	0,06
155/0	426000	426800	Материјали за одржавање хигијене и угоститељство	250.000,00	0,00	0,00	250.000,00	0,09
155/0	426000	426900	Материјали за посебне намене	240.000,00	0,00	0,00	240.000,00	0,09
156/0	482000	482100	Остали порези	40.000,00	0,00	0,00	40.000,00	0,01
156/0	482000	482200	Обавезне таксе	20.000,00	0,00	0,00	20.000,00	0,01
157/0	512000	512200	Административна опрема	250.000,00	0,00	0,00	250.000,00	0,09
157/0	512000	512600	Опрема за образовање, науку, културу и спорт	600.000,00	0,00	0,00	600.000,00	0,22
Укупно за аналитику		**4.04.02**		**17.076.000,00**				
4.04.03	**Народни музеј**							
158/0	411000	411100	Плате, додаци и накнаде запослених	2.630.000,00	0,00	0,00	2.630.000,00	0,96
159/0	412000	412100	Допринос за пензијско и инвалидско осигурање	263.000,00	0,00	0,00	263.000,00	0,10
159/0	412000	412200	Допринос за здравствено осигурање	135.500,00	0,00	0,00	135.500,00	0,05
160/0	413000	413100	Накнаде у натури	30.000,00	0,00	0,00	30.000,00	0,01
161/0	414000	414400	Помоћ у медицинском лечењу запосленог или чланова уже породице и друге помоћи запосленом	50.000,00	0,00	0,00	50.000,00	0,02
162/0	415000	415100	Накнаде трошкова за запослене	125.000,00	0,00	0,00	125.000,00	0,05
163/0	421000	421100	Трошкови платног промета и банкарских услуга	13.000,00	0,00	0,00	13.000,00	0,00
163/0	421000	421200	Енергетске услуге	300.000,00	0,00	0,00	300.000,00	0,11
163/0	421000	421300	Комуналне услуге	10.000,00	0,00	0,00	10.000,00	0,00
163/0	421000	421400	Услуге комуникација	50.000,00	0,00	0,00	50.000,00	0,02
163/0	421000	421500	Трошкови осигурања	60.000,00	0,00	0,00	60.000,00	0,02
163/1	422000	422100	Трошкови службених путовања у земљи	50.000,00	0,00	0,00	50.000,00	0,02
164/0	423000	423200	Компјутерске услуге	320.000,00	0,00	0,00	320.000,00	0,12
164/0	423000	423300	Услуге образовања и усавршавања запослених	10.000,00	0,00	0,00	10.000,00	0,00
164/0	423000	423400	Услуге информисања	500.000,00	0,00	0,00	500.000,00	0,18
164/0	423000	423500	Стручне услуге	1.820.000,00	0,00	0,00	1.820.000,00	0,67
164/0	423000	423600	Услуге за домаћинство и угоститељство	100.000,00	0,00	0,00	100.000,00	0,04
164/0	423000	423900	Остале опште услуге	150.000,00	0,00	0,00	150.000,00	0,06
165/0	424000	424200	Услуге образовања, културе и спорта	50.000,00	0,00	0,00	50.000,00	0,02
166/0	425000	425100	Текуће поправке и одржавање зграда и објеката	300.000,00	0,00	0,00	300.000,00	0,11
166/0	425000	425200	Текуће поправке и одржавање опреме	30.000,00	0,00	0,00	30.000,00	0,01
167/0	426000	426100	Административни материјал	60.000,00	0,00	0,00	60.000,00	0,02
167/0	426000	426400	Материјали за саобраћај	60.000,00	0,00	0,00	60.000,00	0,02
167/0	426000	426600	Материјали за образовање, културу и спорт	50.000,00	0,00	0,00	50.000,00	0,02
167/0	426000	426800	Материјали за одржавање хигијене и угоститељство	70.000,00	0,00	0,00	70.000,00	0,03

АНАЛИТИЧКИ ПЛАН РАСХОДА ИНДИРЕКТНИХ БУЏЕТСКИХ КОРИСНИКА

0 БУЏЕТ ОПШТИНЕ

2025

Број позиције	Економ. класиф.	Расходи по наменама	Опис	Средства из буџета 01	Средства из сопствених извора 04	Средства из осталих извора	Укупно	Структура (%)
167/0	426000	426900	Материјали за посебне намене	62.000,00	0,00	0,00	62.000,00	0,02
167/1	482000	482200	Обавезне таксе	20.000,00	0,00	0,00	20.000,00	0,01
168/0	512000	512200	Административна опрема	400.000,00	0,00	0,00	400.000,00	0,15
Укупно за аналитику		**4.04.03**		**7.718.500,00**				
Укупно за главу		**4.04**	**Култура**	**43.596.900,00**	**50.000,00**	**1.530.000,00**	**45.176.900,00**	**16,56**
Глава		**4.07**	**Предшколске установе**					
4.07.01	**ПУ Мајски цвет**							
169/0	411000	411100	Плате, додаци и накнаде запослених	86.570.000,00	0,00	0,00	86.570.000,00	31,74
170/0	412000	412100	Допринос за пензијско и инвалидско осигурање	8.660.000,00	0,00	0,00	8.660.000,00	3,18
170/0	412000	412200	Допринос за здравствено осигурање	4.460.000,00	0,00	0,00	4.460.000,00	1,64
171/0	413000	413100	Накнаде у натури	600.000,00	0,00	0,00	600.000,00	0,22
172/0	414000	414300	Отпремнине и помоћи	520.000,00	0,00	0,00	520.000,00	0,19
172/0	414000	414400	Помоћ у медицинском лечењу запосленог или чланова уже породице и друге помоћи запосленом	100.000,00	0,00	0,00	100.000,00	0,04
173/0	415000	415100	Накнаде трошкова за запослене	4.800.000,00	0,00	0,00	4.800.000,00	1,76
174/0	416000	416100	Награде запосленима и остали посебни расходи	1.800.000,00	0,00	0,00	1.800.000,00	0,66
175/0	421000	421100	Трошкови платног промета и банкарских услуга	150.000,00	0,00	0,00	150.000,00	0,06
175/0	421000	421200	Енергетске услуге	1.600.000,00	0,00	1.600.000,00	3.200.000,00	1,17
175/0	421000	421300	Комуналне услуге	1.000.000,00	0,00	500.000,00	1.500.000,00	0,55
175/0	421000	421400	Услуге комуникација	750.000,00	0,00	0,00	750.000,00	0,28
175/0	421000	421500	Трошкови осигурања	360.000,00	0,00	150.000,00	510.000,00	0,19
176/0	422000	422100	Трошкови службених путовања у земљи	410.000,00	0,00	150.000,00	560.000,00	0,21
176/0	422000	422300	Трошкови путовања у оквиру редовног рада	0,00	0,00	750.000,00	750.000,00	0,28
177/0	423000	423200	Компјутерске услуге	150.000,00	0,00	0,00	150.000,00	0,06
177/0	423000	423300	Услуге образовања и усавршавања запослених	500.000,00	0,00	0,00	500.000,00	0,18
177/0	423000	423400	Услуге информисања	10.000,00	0,00	0,00	10.000,00	0,00
177/0	423000	423500	Стручне услуге	248.000,00	0,00	0,00	248.000,00	0,09
177/0	423000	423600	Услуге за домаћинство и угоститељство	450.000,00	0,00	0,00	450.000,00	0,17
177/0	423000	423700	Репрезентација	250.000,00	0,00	0,00	250.000,00	0,09
177/0	423000	423900	Остале опште услуге	300.000,00	0,00	0,00	300.000,00	0,11
178/0	424000	424300	Медицинске услуге	480.000,00	0,00	0,00	480.000,00	0,18
179/0	425000	425100	Текуће поправке и одржавање зграда и објеката	480.000,00	100.000,00	500.000,00	1.080.000,00	0,40
179/0	425000	425200	Текуће поправке и одржавање опреме	475.000,00	100.000,00	200.000,00	775.000,00	0,28
180/0	426000	426100	Административни материјал	420.000,00	0,00	400.000,00	820.000,00	0,30
180/0	426000	426300	Материјали за образовање и усавршавање запослених	200.000,00	0,00	200.000,00	400.000,00	0,15
180/0	426000	426400	Материјали за саобраћај	200.000,00	0,00	0,00	200.000,00	0,07
180/0	426000	426600	Материјали за образовање, културу и спорт	300.000,00	150.000,00	500.000,00	950.000,00	0,35
180/0	426000	426800	Материјали за одржавање хигијене и угоститељство	2.000.000,00	0,00	8.000.000,00	10.000.000,00	3,67
180/0	426000	426900	Материјали за посебне намене	850.000,00	0,00	0,00	850.000,00	0,31
181/0	482000	482100	Остали порези	40.000,00	0,00	0,00	40.000,00	0,01
181/0	482000	482200	Обавезне таксе	35.000,00	0,00	0,00	35.000,00	0,01
182/0	511000	511300	Капитално одржавање зграда и објеката	350.000,00	0,00	0,00	350.000,00	0,13
182/0	511000	511400	Пројектно планирање	50.000,00	0,00	0,00	50.000,00	0,02
183/0	512000	512200	Административна опрема	150.000,00	0,00	800.000,00	950.000,00	0,35
183/0	512000	512300	Опрема за пољопривреду	30.000,00	0,00	0,00	30.000,00	0,01
183/0	512000	512600	Опрема за образовање, науку, културу и спорт	200.000,00	0,00	0,00	200.000,00	0,07

АНАЛИТИЧКИ ПЛАН РАСХОДА ИНДИРЕКТНИХ БУЏЕТСКИХ КОРИСНИКА

0 БУЏЕТ ОПШТИНЕ

2025

Број позиције	Економ. класиф.	Расходи по наменама	Опис	Средства из буџета 01	Средства из сопствених извора 04	Средства из осталих извора	Укупно	Структура (%)
183/1	515000	515100	Нематеријална имовина	300.000,00	0,00	0,00	300.000,00	0,11
Укупно за аналитику		**4.07.01**		**120.248.000,00**				
Укупно за главу		**4.07**	**Предшколске установе**	**120.248.000,00**	**350.000,00**	**13.750.000,00**	**134.348.000,00**	**49,26**
Укупно за раздео		**4**	**Општинска управа**	**240.106.240,00**	**12.003.000,00**	**20.618.000,00**	**272.727.240,00**	**100,00**
Укупно за БК			**0 БУЏЕТ ОПШТИНЕ**	**240.106.240,00**	**12.003.000,00**	**20.618.000,00**	**272.727.240,00**	**100,00**

Укупан ниво расхода и издатака буџета ЈЛС за 2026. и2027.годину

Буџетска година			2026						2027					
Раздео / Глава			Средства из буџета 01	Средства из сопствених извора 04	Трансфери од других нивоа власти	Средства из осталих извора	Укупно	%	Средства из буџета 01	Средства из сопствених извора 04	Трансфери од других нивоа власти	Средства из осталих извора	Укупно	%
Раздео 1	**СКУПШТИНА**													
Глава -			14.590.751,50	0,00	0,00	0,00	14.590.751,50	1,60	14.590.751,50	0,00	0,00	0,00	14.590.751,50	1,62
Укупно за раздео	**1**	**СКУПШТИНА**	**14.590.751,50**	**0,00**	**0,00**	**0,00**	**14.590.751,50**	**1,60**	**14.590.751,50**	**0,00**	**0,00**	**0,00**	**14.590.751,50**	**1,62**
Раздео 2	**ПРЕДСЕДНИК**													
Глава -			17.230.000,00	0,00	0,00	0,00	17.230.000,00	1,90	17.230.000,00	0,00	0,00	0,00	17.230.000,00	1,91
Укупно за раздео	**2**	**ПРЕДСЕДНИК**	**17.230.000,00**	**0,00**	**0,00**	**0,00**	**17.230.000,00**	**1,90**	**17.230.000,00**	**0,00**	**0,00**	**0,00**	**17.230.000,00**	**1,91**
Раздео 3	**ОПШТИНСКО ЈАВНО ПРАВОБРАНИЛАШТВО**													
Глава -			3.590.000,00	0,00	0,00	0,00	3.590.000,00	0,39	3.590.000,00	0,00	0,00	0,00	3.590.000,00	0,40
Укупно за раздео	**3**	**ОПШТИНСКО ЈАВНО ПРАВОБРАНИЛАШТВО**	**3.590.000,00**	**0,00**	**0,00**	**0,00**	**3.590.000,00**	**0,39**	**3.590.000,00**	**0,00**	**0,00**	**0,00**	**3.590.000,00**	**0,40**
Раздео 4	**ОПШТИНСКА УПРАВА**													
Глава -			596.539.000,00	0,00	2.000.000,00	2.000.000,00	598.539.000,00	65,83	588.753.000,00	0,00	2.000.000,00	0,00	590.753.000,00	65,49
Глава 4.01	МЕСНЕ ЗАЈЕДНИЦЕ		12.313.270,00	0,00	0,00	0,00	12.313.270,00	1,35	12.313.270,00	0,00	0,00	0,00	12.313.270,00	1,36
Глава 4.02	ТУРИСТИЧКЕ УСТАНОВЕ		40.700.000,00	10.250.000,00	500.000,00	500.000,00	52.440.000,00	5,77	40.700.000,00	10.250.000,00	500.000,00	990.000,00	52.440.000,00	5,81
Глава 4.03	УСТАНОВЕ СПОРТА		27.875.000,00	0,00	0,00	0,00	27.875.000,00	3,07	27.875.000,00	0,00	0,00	0,00	27.875.000,00	3,09
Глава 4.04	КУЛТУРА		35.868.000,00	0,00	0,00	0,00	36.348.000,00	4,00	35.868.000,00	0,00	0,00	480.000,00	36.348.000,00	4,03
Глава 4.07	ПРЕДШКОЛСКЕ УСТАНОВЕ		102.047.000,00	350.000,00	11.000.000,00	11.000.000,00	116.297.000,00	12,79	102.777.000,00	350.000,00	11.000.000,00	2.900.000,00	117.027.000,00	12,97
Укупно за раздео	**4**	**ОПШТИНСКА УПРАВА**	**815.342.270,00**	**10.600.000,00**	**13.500.000,00**	**4.370.000,00**	**843.812.270,00**	**92,81**	**808.286.270,00**	**10.600.000,00**	**13.500.000,00**	**4.370.000,00**	**836.756.270,00**	**92,75**
Раздео 5	**ОПШТИНСКО ВЕЋЕ**													
Глава -			29.950.000,00	0,00	0,00	0,00	29.950.000,00	3,29	29.950.000,00	0,00	0,00	0,00	29.950.000,00	3,32
Укупно за раздео	**5**	**ОПШТИНСКО ВЕЋЕ**	**29.950.000,00**	**0,00**	**0,00**	**0,00**	**29.950.000,00**	**3,29**	**29.950.000,00**	**0,00**	**0,00**	**0,00**	**29.950.000,00**	**3,32**
Укупно за БК	**0**	**БУЏЕТ ОПШТИНЕ**	**880.703.021,50**	**10.600.000,00**	**13.500.000,00**	**4.370.000,00**	**909.173.021,50**	**100,00**	**873.647.021,50**	**10.600.000,00**	**13.500.000,00**	**4.370.000,00**	**902.117.021,50**	**100,00**

Члан 10.

Остали чланови одлуке остају непромењени

Члан 11.

Ова одлука ступа на снагу даном доношења а објавиће се у „Службеном гласнику општине Велико Градиште“

Број: 000229111 2025 07837 001 000 000 001

СКУПШТИНА ОПШТИНЕ ВЕЛИКО ГРАДИШТЕ

ПРЕДСЕДНИК СО
Владимир Штрбац с.р.

ОБРАЗЛОЖЕЊЕ

I РАЗЛОЗИ ЗА ДОНОШЕЊЕ ОДЛУКЕ

У складу са чланом 92. став 1. Устава Републике Србије, јединице локалне самоуправе имају буџете у којим морају бити приказани сви приходи и расходи којима се финансирају њихове надлежности.

Овом Одлуком утврђује се обим јавних прихода и примања буџета општине Велико Градиште за 2025.годину и распоред ових прихода по организационој, програмској, функционалној, економској класификацији према изворима финансирања јединственог буџетског система.

II ПРАВНИ ОСНОВ ЗА ДОНОШЕЊЕ ОДЛУКЕ

Правни основ за доношење Одлуке о изменама и допунама Одлуке о буџету општине Велико Градиште за 2025.годину садржан је у одредбама члана 6. став 2. и члана 43. став 1. Закона о буџетском систему („Службени гласник Републике Србије“ број 54/2009, 73/2010, 101/2010, 101/2011, 93/2012, 62/2013, 63/2013, 108/2013, 142/2014, 68/2015, 103/2015, 99/2016, 113/2017, 95/2018, 31/2019, 72/2019, 149/2020, 118/2021, 138/2022, 118/2021-др.закон , 92/2023 и 94/2024), којим је дата надлежност скупштини локалне власти за доношење одлуке о буџету локалне власти, као и у одредбама члана 32. став 1. тачка 2. Закона о локалној самоуправи („Службени гласник Републике Србије“ број 129/2007, 83/2014 – др.закон101/2016-др.закон, 47/2018 и 111/2021 др Закон), којим је прописано да локална скупштина доноси буџет општине.

Чланом 40 Статута општине Велико Градиште („Службени гласник општине Велико Градиште“, број 2/2019, 3/2023 и 31/2023), дефинисано је да Скупштина општине Велико Градиште доноси буџет и завршни рачун буџета.

III ПОТРЕБНА ФИНАНСИЈСКА СРЕДСТВА

Потребна финансијска средства за спровођење ове Одлуке обезбеђују се њеним доношењем.

IV ОБРАЗЛОЖЕЊЕ ПРЕДЛОЖЕНИХ СРЕДСТАВА

Општи део буџета обухвата: Рачун прихода и примања и расхода и издатака, буџетски суфицит, односно дефицит, укупан фискални суфицит, односно укупни фискални дефицит.

Изменама одлуке о буџету општине Велико Градиште за 2025.годину планирани су приходи, примања буџета и пренета средства из претходних година, у укупном износу 1.129.319.649,00 динара.

У складу са планираним приходима, извршена је и њихова расподела по програмској, функционалној, економској класификацији и класификацији по изворима прихода.

Код корисника Буџета дошло је до повећања односно умањења или реалокације на појединим позицијама.

Дошло је до повећања зарада код свих корисника буџета на основу закључка Владе Републике Србије који није био познат у тренутку израде Одлуке о буџету за 2025.годину. Код радника Локалне самоуправе увећање је 8%, стим што трећина радника прима минималну зараду која је увећана не за 8% него за 13%. Што се тиче корисника буџета из делокруга културе до повећања није дошло у процентима већ у коефицијентима, док код Предшколског образовања повећање ће бити у процентуалном износу од 5% од плате за март месец и 5% од октобарске плате, такође основица је увећана за 11% од јануара месеца, остали индиректни корисници тј Туристичка организација и ЈУ Спортски центар имају увећање за 8%.

Локални орган управне надлежан за финансије спровео је комплетну процедуру израде измене Одлуке о буџету, почевши од давања Упутства за израду предлога финансијских планова.

У датом року, корисници, који су имали потребе за изменама, доставили су своје предлоге уз пратећу документацију и образложење. У складу са проценом прихода као и не утрошеним средствима на рачуну буџета на дан 31.12.2024.године, урађени су и расходи за све кориснике.

Разлог хитности за раније ступање на снагу ове одлуке је распоређивање наменских средстава добијених од вишег нивоа власти која су остала неутрошена крајем претходне године или су уплаћена након израде Одлуке о буџету за 2025.годину а подлежу роковима.
Поводом Нацрта Одлуке о изменама и допунама Одлуке о буџету општине Велико Градиште за 2025.годину спроведена је јавна расправа у организацији Општинске управе општине Велико Градиште. Иста је трајала 20 дана и тим поводом је организован један отворен састанак као вид активности у складу са Одлуком о јавним расправама. Током трајања јавне расправе, није било никаквих примедби, сугестија и слично.

Назив локалне власти: (ИМЕ ЛОКАЛНЕ ВЛАСТИ)

БРОЈ ЗАПОСЛЕНИХ У 2025. ГОДИНИ

Табела 1.

| Редни бројеви | Корисници буџетских средстава локалне власти | Т1 - УКУПАН БРОЈ ЗАПОСЛЕНИХ ЧИЈЕ СЕ ПЛАТЕ ФИНАНСИРАЈУ ИЗ ВСВИХ ИЗВОРА ЕКОНОМСКОМ КЛАСИФИКАЦИЈАМА 411 И 412 | | |

Назив локалне власти 0

МАСА СРЕДСТАВА ЗА ПЛАТЕ ИСПЛАЋЕНА У 2024. ГОДИНИ И ПЛАНИРАНА У 2025. ГОДИНИ

Табела 2.

Редни број	Директни и индиректни корисници буџетских средстава локалне власти	Маса средстава за плате исплаћена за период I-X 2024. године и планирана пројекција за период XI-XII према Одлуци о буџету ЈЛС за 2024. годину на економским класификацијама 411 и 412						Маса средстава за плате исплаћена за септембар 2024. године на економским класификацијама 411 и 412			Маса средстава за плате планирана за 2025. годину на економским класификацијама 411 и 412					
		Укупан број зап. у октобру 2024. године из извора 01	**Маса** средстава за плате на **извору 01**	**Укупан број зап. у октобру 2024. године из извора 04**	**Маса** средстава за плате на **извору 04**	**Укупан број зап. у октобру 2024. године из извора 05-08**	**Маса** средстава за плате на **извору 05-08**	**Маса** средстава за плате на извору **01**	**Маса** средстава за плате на извору **04**	**Маса** средстава за плате на извору **05-08**	**Укупан планиран број зап. у децембру 2025. године из извора 01**	**Маса** средстава за **плате на извору 01**	**Укупан планиран број зап. у децембру 2025. године из извора 04**	**Маса** средстава за **плате на извору 04**	**Укупан планиран број зап. у децембру 2025. године из извора 05-08**	**Маса** средстава за **плате на извору 05-08**
1	*2*	*3*	*4*	*5*	*6*	*7*	*8*	*9*	*10*	*11*	*12*	*13*	*14*	*15*	*16*	*17*
1	**Органи и службе локалне власти**	**75**	**103.503.700**	**0**		**0**		**8.513.855**			**76**	**114.420.000**	**0**		**0**	
	Изабрана лица	3		0		0					3		0		0	
	Постављена лица	5		0		0					4		0		0	
	Запослени	67		0		0					69		0		0	
2	**Установе културе**	**13**	16.266.000	**0**		**0**					**13**	19.326.000	**0**		**0**	
	Постављена лица	3		0		0					3		0		0	
	Запослени	10		0		0					10		0		0	
3	**Остале установе из области јавних служби које се финансирају из буџета** (навести назив установе):	**8**	**9.933.300**	**0**	**0**	**0**	**0**	**778.652**	**0**	**0**	**8**	**11.214.500**	**0**	**0**	**0**	**0**
	1.Туристичка организација	5	**5.599.000**	0		0		**419.676**			5	**6.410.000**	0		0	
	Постављена лица	1		0		0					1		0		0	
	Запослени	4		0		0					4		0		0	
	2. ЈУСЦ	3	4.334.300	0		0		358.976			3	4.804.500	0		0	
	Постављена лица	1		0		0					1		0		0	
	Запослени	2		0		0					2		0		0	
	3.	0		0		0					0		0		0	
	Постављена лица	0		0		0					0		0		0	
	Запослени	0		0		0					0		0		0	
	4.	0		0		0					0		0		0	
	Постављена лица	0		0		0					0		0		0	
	Запослени	0		0		0					0		0		0	
	5.	0		0		0					0		0		0	
	Постављена лица	0		0		0					0		0		0	
	Запослени	0		0		0					0		0		0	
4	**Дирекције основане од стране локалне власти**	**0**		**0**		**0**					**0**		**0**		**0**	
	Постављена лица	0		0		0					0		0		0	
	Запослени	0		0		0					0		0		0	
5	**Месне заједнице**	**0**		**0**		**0**					**0**		**0**		**0**	
	Изабрана лица	0		0		0					0		0		0	
	Запослени	0		0		0					0		0		0	
6	**Предшколске установе**	**68**	67.517.300	**0**		**0**	11.739.200	6.918.426			**60**	99.690.000	**0**		**0**	
	Постављена лица	1		0		0					1		0		0	
	Запослени	67		0		0					59		0		0	
7	**Нове установе и органи** (навести назив установа и	**0**	**0**	**0**	**0**	**0**	**0**	**0**	**0**	**0**	**0**	**0**	**0**	**0**	**0**	**0**
	1.	0		0		0					0		0		0	
	Постављена лица	0		0		0					0		0		0	
	Запослени	0		0		0					0		0		0	
	2.	0		0		0					0		0		0	
	Постављена лица	0		0		0					0		0		0	
	Запослени	0		0		0					0		0		0	
	3.	0		0		0					0		0		0	
	Постављена лица	0		0		0					0		0		0	
	Запослени	0		0		0					0		0		0	
8	***Укупно за све кориснике буџета који се финансирају са економских класификација 411 и 412***	**164**	**197.220.300**	**0**	**0**	**0**	**11.739.200**	**16.210.933**	**0**	**0**	**157**	**244.650.500**	**0**	**0**	**0**	**0**
	Изабрана лица	3		0		0					3		0		0	
	Постављена лица	11		0		0					10		0		0	
	Запослени	150		0		0					144		0		8	

Табела 3.

Ред.бр.	**Назив корисника чије се плате у 2025. години финансирају из буџета на осталим економским класификацијама**	Економска класификација **(навести која)**	Број запослених на **неодређено** време	Маса **средстава** за плате запослених на **неодређено** време	Број запослених на **одређено** време	Маса **средстава** за плате запослених на **одређено** време	**Укупан** број запослених	Укупна маса средстава за плате запослених у 2025. години
1	*2*	*3*	*4*	*5*	*6*	*7*	*8*	*9 (5+7)*
1	Скупштина општине	423591			1	1.500.000	**1**	**1.500.000**
2	Председник општине	423591			2	2.500.000	**2**	**2.500.000**
3	Општинска управа	423591			5	5.000.000	**5**	**5.000.000**
4	Туристичка организација	423599			7	2.600.000	**7**	**2.600.000**
5	ЈУ Народни музеј	423599			1	1.056.000	**1**	**1.056.000**
6							**0**	**0**
7							**0**	**0**
8							**0**	**0**
9							**0**	**0**
10							**0**	**0**
11							**0**	**0**
12							**0**	**0**
13							**0**	**0**
14							**0**	**0**
15							**0**	**0**
16							**0**	**0**
17							**0**	**0**
18							**0**	**0**
19							**0**	**0**
20			**0**	**0**	**16**	**12.656.000**	**16**	**12.656.000**

ПЛАНИРАНА СРЕДСТВА НА ЕКОНОМСКОЈ КЛАСИФИКАЦИЈИ 416 У 2025. ГОДИНИ

Табела 5.	**2024**						**2025**			
Директни и индиректни корисници буџетских средстава локалне власти	Планирана средства у 2024. години на економској класификацији 416		Исплаћена средства у 2024. години на економској класификацији 416		Укупан број запослених за који су исплаћена средства за јубиларне награде у 2024. години	Укупан број запослених за који су исплаћена средства по другом основу у 2024. години	Планирана средства у 2025. години на економској класификацији 416		Укупан број запослених за који се планира исплата средстава за јубиларне награде у 2025. години	Укупан број запослених за који се планира исплата средстава по другом основу у 2025. години
	Јубиларне награде	Други основ (**навести који**):	Јубиларне награде	Други основ (**навести који**):			Јубиларне награде	Други основ (**навести који**):		
2	*3*	*4*	*5*	*6*	*7*	*8*	*9*	*10*	*11*	*12*
Органи и службе локалне власти	**1.100.000**		**1.100.000**		**5**		**485.000**		**2**	
Установе културе	**1.070.000**		**1.070.000**		**2**					
Остале установе из области јавних служби које се финансирају из буџета (навести назив)**:**	**0**	**0**	**0**	**0**	**0**	**0**	**0**	**0**	**0**	**0**
1.										
2.										
3.										
4.										
5.										
Дирекције основане од стране локалне власти										
Месне заједнице										
Предшколске установе	**440.000**		**440.000**		**4**		**1.440.000**		**7**	
Нове установе и органи (навести назив)**:**	**0**	**0**	**0**	**0**	**0**	**0**	**0**	**0**	**0**	**0**
1.										
2.										
3.										
4.										
Укупно за све кориснике буџета	***2.610.000***	***0***	***2.610.000***	***0***	***11***	***0***	***1.925.000***	***0***	***9***	***0***

Табела 6.

Ред.бр.	Звања и занимања	Основни коеф.	Додатни коеф.	Увећање основног коефицијента (члан 5. став 2.)														Укупан коефицијент	Основица	Нето плата	Број запослених	нето-пореска олакшица	Додаци за минули рад	Додаци за прековремени и приправност	Укупна нето плата за број запослених	Бруто I	Бруто II (411+412)
				Именована и постављена лица највише до 30%		Који координира најсложеније активности до 10%		Који руководи унутрашњом орг. јединицом до 10%		Припрема и извршење буџета или фин. плана, вођење посл. књига и састављање рач. извештаја до 10%		На пословима комуналног милицајца до 10%		На пословима буџетске инспекције до 10%		На пословима инспекцијског теренског надзора у непосредном контакту са субјектима надзора до 20%										
				изражен у проценту	изражен кроз коефицијент	изражен у проценту	изражен кроз коефицијент	изражен у проценту	изражен кроз коефицијент	изражен у проценту	изражен кроз коефицијент	изражен у проценту	изражен кроз коефицијент	изражен у проценту	изражен кроз коефицијент	изражен у проценту	изражен кроз коефицијент										
	На одређено време	149,74	47,38															213,82			12		48.996	0	996.990	1.379.444	1.588.429
1	Изабрана лица			%		%		%		%		%		%		%		0,00		0		0,0			0	0	0
	Председник општине	7,74	0,00															7,74	17.690,15	136.922	1	-2.500,0	13.692		150.614	211.289	243.300
	Заменик председника општин	6,88	0,00															6,88	17.690,15	121.708	1	-2.500,0	0		121.708	170.055	195.818
	Заменик председника скупшт	6,45	0,00															6,45	17.690,15	114.101	1	-2.500,0	4.649		118.750	165.835	190.959
2	Именована (постављена) лица			%		%		%		%		%		%		%		0,00		0		0,0			0	0	0
	Начелник ОУ	14,85	9,00	30,00%	7,16													31,01	3.807,04	118.056	1	-2.500,0	10.931		128.987	180.438	207.775
	Општински правобранилац	14,85	9,00	25,00%	4,77													28,62	3.807,04	108.957	1	-2.500,0	13.317		122.275	170.862	196.748
	Секретар скупштине	14,85	9,00	25,00%	4,77													28,62	3.807,04	108.957	1	-2.500,0	2.825		111.782	155.895	179.513
3	Самостални стручни сарадник	12,05		%		%		%		%		%		%		%		12,05		0		0,0			0	0	0
4	Виши стручни сарадник	10,77	8,20	%		%		%		%		%		%		%		18,97	4.151,62	78.756		0,0	0		0	0	0
5	Стручни сарадник, преводилац, библиотекар	10,45	5,75	%		%		%		%		%		%		%		16,20	4.151,62	67.256		0,0	0		0	0	0
6	Виши сарадник	9,91	3,60	%		%		%		%		%		%		%		13,51	4.151,62	56.088	2	-5.000,0	0		112.177	152.891	176.054
7	Сарадник	8,95	2,30	%		%		%		%		%		%		%		11,25	4.151,62	46.706		0,0	287		287	409	471
8	Виши референт, ВКВ радник, стенограф	8,85		%		%		%		%		%		%		%		8,85		0		0,0			0	0	0
9	Референт, дактилограф	8,74		%		%		%		%		%		%		%		8,74		0		0,0			0	0	0
10	Квалификовани радник	8,00		%		%		%		%		%		%		%		8,00		0		0,0			0	0	0
11	Неквалификовани радник	6,40	0,53	%		%		%		%		%		%		%		6,93	4.585,65	31.779	4	-10.000,0	3.296		130.410	171.769	197.791
	На неодређено време	192,66	84,56															294,62		0	62	-155.000,0	434.005	0	4.795.322	6.619.575	7.622.440
3	Самостални стручни сарадник	12,05	8,40	%		%		10,00%	2,05	%		%		%		10,00%	2,25	24,75	4.151,62	102.753	2	-5.000,0	22.600		228.105	318.267	366.484
	Самостални стручни сарадник	12,05	8,40					10,00%	2,05									22,50	4.151,62	93.411	5	-12.500,0	47.176		514.233	715.739	824.174
	Самостални стручни сарадник	12,05	8,40							10,00%	2,05							22,50	4.151,62	93.411	1	-2.500,0	7.500		100.911	140.387	161.656
	Самостални стручни сарадник	12,05	8,40													10,00%	2,05	22,50	4.151,62	93.411	4	-10.000,0	21.800		395.446	549.851	633.154
	Самостални стручни сарадник	12,05	8,40							5,00%	1,03							21,48	4.151,62	89.177	2	-5.000,0	7.500		185.854	257.994	297.080
	Самостални стручни сарадник	12,05	8,40															20,45	4.151,62	84.901	18	-45.000,0	177.729		1.705.940	2.369.387	2.728.349
4	Виши стручни сарадник	10,77	8,20	%		%		%		%		%		%		10,00%	1,89	20,86	4.151,62	86.603	1	-2.500,0	12.100		98.703	137.237	158.028
	Виши стручни сарадник	10,77	8,20															18,97	4.151,62	78.756	3	-7.500,0	9.500		245.769	339.898	391.393
5	Стручни сарадник, преводилац, библиотекар	10,45		%		%		%		%		%		%		%		10,45	4.151,62	43.384		0,0			0	0	0
6	Виши сарадник	9,91	3,60	%		%		%		10,00%	1,36	%		%		%		14,87	4.151,62	61.735	1	-2.500,0	12.500		74.235	102.332	117.835
	Виши сарадник	9,91	3,60							5,00%	0,67							14,18	4.151,62	58.870	1	-2.500,0	5.500		64.370	88.260	101.631
	Виши сарадник	9,91	3,60															13,51	4.151,62	56.088	2	-5.000,0	9.000		121.177	165.730	190.838
7	Сарадник	8,95	2,30	%		%		%		%		%		%		%		11,25	4.151,62	46.706	1	-2.500,0			46.706	63.061	72.615
8	Виши референт, ВКВ радник, стенограф	8,85	1,20	%		%		%		10,00%	1,00	%		%		%		11,05	4.585,65	50.671	1	-2.500,0	4.500		55.171	75.138	86.521
	Виши референт, ВКВ радник, стенограф	8,85	1,20													10,00%	1,00	11,05	4.585,65	50.671	1	-2.500,0	5.500		56.171	76.564	88.164
	Виши референт, ВКВ радник, стенограф	8,85	1,20															10,05	4.585,65	46.086	14	-35.000,0	78.300		723.501	982.170	1.130.968
9	Референт, дактилограф	8,74		%		%		%		%		%		%		%		8,74	4.585,65	40.079		0,0		0	0	0	0
10	Квалификовани радник	8,00	0,53	%		%		%		%		%		%		%		8,53	4.585,65	39.116	1	-2.500,0	1.500		40.616	54.373	62.611
11	Неквалификовани радник	6,40	0,53	%		%		%		%		%		%		%		6,93	4.585,65	31.779	4	-10.000,0	11.300		138.414	183.187	210.940
12	УКУПНО	342,40	131,94		16,70		0,00		4,10		6,11		0,00		0,00		7,19	508,44			74		483.001	0	5.792.312	7.999.018	9.210.869

ИСПЛАЋЕНА СРЕДСТВА НА ЕКОНОМСКИМ КЛАСИФИКАЦИЈАМА 413 - 416 У 2024. ГОДИНИ И ПЛАНИРАНА У 2025. ГОДИНИ

	Табела 7.	**2024**				**2025**			
Ред.бр.	**Директни и индиректни корисници буџетских средстава локалне власти**	**413**	**414**	**415**	**416**	**413**	**414**	**415**	**416**
1	*2*	*11*	*12*	*13*	*14*	*15*	*16*	*17*	*18*
1	**Органи и службе локалне власти**	**400.000**	**3.858.000**	**5.461.000**	**1.100.000**	**500.000**	**1.580.000**	**5.930.000**	**485.000**
2	**Установе културе**	**90.000**	**1.257.700**	**1.060.000**	**500.000**	**80.000**	**150.000**	**1.135.000**	**515.000**
3	**Остале установе из области јавних служби које се финансирају из буџета** (навести назив)**:**	**50.000**	**460.600**	**760.000**	**0**	**50.000**	**80.000**	**850.000**	**0**
	1.Туристичка организација	**40.000**	**377.100**	**450.000**		**40.000**	**10.000**	**450.000**	
	2.ЈУСЦ	**10.000**	**83.500**	**310.000**		**10.000**	**70.000**	**400.000**	
	3.								
	4.								
	5.								
4	**Дирекције основане од стране локалне власти**								
5	**Месне заједнице**								
6	**Предшколске установе**	**550.000**	**4.388.000**	**4.200.000**	**440.000**	**600.000**	**620.000**	**4.800.000**	**1.540.000**
7	**Нове установе и органи** (навести назив)**:**	**0**	**0**	**0**	**0**	**0**	**0**	**0**	**0**
	1.								
	2.								
	3.								
	4.								
8	***Укупно за све кориснике буџета***	***1.090.000***	***9.964.300***	***11.481.000***	***2.040.000***	***1.230.000***	***2.430.000***	***12.715.000***	***2.540.000***

На основу чланова 60. став 2. Закона о пољопривредном земљишту (“Службени гласник РС“ бр. 62/06, 65/08, 41/09,112/15, 80/2017 и 95/2018 – др. закон), члана 20. став 1. тачка 9. Закона о локалној самоуправи („Службени гласник РС“ бр. 129/2007, 83/2014 – др. закон, 101/2016 – др. закон , 47/2018 и 111/2021) и чланова 15. и 40. Статута општине Велико Градиште (“Службени гласник општине Велико Градиште“ бр. 2/2019, 3/2023 и 31/2023), а по прибављеној сагласности Министарства пољопривреде шумарства и водопривреде РС, Управе за пољопривредно земљиште, бр. 000624717 2025 14847 000 000 000 001 од 25.2.2025.године, Скупштина општине Велико Градиште на 9. седници одржаној дана 25.3.2025. године, донела је,

О Д Л У К У
о усвајању годишњег програма заштите, уређења и коришћења пољопривредног земљишта за подручје општине Велико Градиште за 2025. годину

Члан 1.

УСВАЈА СЕ Годишњи програм заштите, уређења и коришћења пољопривредног земљишта за подручје општине Велико Градиште за 2025. годину.

Члан 2.

Овим Програмом утврђује се врста и обим радова на заштити уређењу и коришћењу пољопривредног земљишта у државној својини за 2025. годину на територији општине Велико Градиште.

Члан 3.

Ова Одлука ступа на снагу даном доношења а објавиће се у “Службеном гласнику општине Велико Градиште“.

Број: 000599837 2025 07837 004 006 000 001

СКУПШТИНА ОПШТИНЕ ВЕЛИКО ГРАДИШТЕ

ПРЕДСЕДНИК СО
Владимир Штрбац с.р.

табела 1. Преглед површина пољопривредног земљишта по катастарским општинама и културама

		обрадиво					обрадиво Total	остало			остало Total	Укупно:
		1	2	3	4	5		7	8	9		
Р.бр.	КО	ЊИВА	ВРТ	ВОЋЊАК	ВИНОГРАД	ЛИВАДА		ПАШЊАК	РИБЊАЦИ, ТРСТИ	ОСТАЛО ЗЕМЉИШ		
1	Бискупље	11,0866	0,0224	0	0,1269	0	**11,2359**	54,0631	0	0	**54,0631**	**65,299**
2	Велико Градиште	19,2158	0	0,1867	0	3,7031	**23,1056**	3,4557	0	1,4545	**4,9102**	**28,0158**
3	Гарево	3,7431	0	0	0,2756	0	**4,0187**	0,0933	0	0	**0,0933**	**4,112**
4	Десина	12,8879	0	0	0	0	**12,8879**	1,7116	0	0	**1,7116**	**14,5995**
5	Доњашница	0,9097	0	0	0	0	**0,9097**	0	0	0	**0**	**0,9097**
6	Ђураково	4,2732	0,0065	0,1252	0	0,1506	**4,5555**	10,7669	0	0	**10,7669**	**15,3224**
7	Затоње	25,3671	0	0	0,0948	0	**25,4619**	169,7706	0	0	**169,7706**	**195,2325**
8	Камијево	1,0684	0	0,0285	0	0	**1,0969**	0,2897	0	0	**0,2897**	**1,3866**
9	Кисиљево	232,005	0	0,0101	0	0	**232,0151**	33,3878	0	0	**33,3878**	**265,4029**
10	Кумане	75,3735	0	0	0	5,2074	**80,5809**	0,8935	0	0,5967	**1,4902**	**82,0711**
11	Курјаче	65,1468	0	0,2547	0	0,009	**65,4105**	0,2514	0	0	**0,2514**	**65,6619**
12	Кусићe	0,4917	0,0502	0,0676	0	0,1346	**0,7441**	8,0029	0	0,0443	**8,0472**	**8,7913**
13	Љубиње	11,4522	0,0116	0	0	0,1281	**11,5919**	0,7794	0	0	**0,7794**	**12,3713**
14	Мајиловац	7,5525	0	0,0453	0	0,5996	**8,1974**	0,3978	0	0	**0,3978**	**8,5952**
15	Макце	1,3323	0	0	0	0	**1,3323**	0,1533	0	0	**0,1533**	**1,4856**
16	Острово	0,6462	0	0	0	0	**0,6462**	2,5268	0	0	**2,5268**	**3,173**
17	Печаница	5,815	0,1091	0,7813	0,1118	0,3519	**7,1691**	16,2741	0	0	**16,2741**	**23,4432**
18	Пожежено	202,3003	0,1847	0	1,2135	0,5048	**204,2033**	19,578	0	7,1464	**26,7244**	**230,9277**
19	Поповац	2,1844	0	0	0	0,0679	**2,2523**	0,1414	0	0	**0,1414**	**2,3937**
20	Рам	4,4709	0	0	0,1477	1,132	**5,7506**	111,8178	0	0,0157	**111,8335**	**117,5841**
21	Сираково	26,839	0	0,771	0,4515	3,1706	**31,2321**	15,5217	0	0,0141	**15,5358**	**46,7679**
22	Средњево	6,8295	0	0	0	0	**6,8295**	0,0107	0	0	**0,0107**	**6,8402**
23	Тополовник	1,4283	0	11,0785	0,0681	0	**12,5749**	0,7191	0	0	**0,7191**	**13,294**
24	Триброде	0	0,0544	0,1777	0	0,4228	**0,6549**	24,6902	0	0	**24,6902**	**25,3451**
25	Царевац	2,1785	0	0,0677	0	0	**2,2462**	0,041	0	0	**0,041**	**2,2872**
26	Чешљева Бара	1,0555	0	0	0	1,9947	**3,0502**	1,1187	0	0	**1,1187**	**4,1689**
Укупно:		**725,6534**	**0,4389**	**13,5943**	**2,4899**	**17,5771**	**759,7536**	**476,4565**	**0**	**9,2717**	**485,7282**	**1245,4818**

табела 2. Преглед површина пољопривредног земљишта по облицима својине по КО

			обрадиво					обрадиво Total	остало			остало Total	Укупно:
			1	2	3	4	5		7	8	9		
Р.бр.	КО	Облик својине	ЊИВА	ВРТ	ВОЋЊАК	ВИНОГРАД	ЛИВАДА		ПАШЊАК	РИБЊАЦИ, ТРСТИ	ОСТАЛО ЗЕМЉИШ		
1	Бискупље	Државна РС	11,0866	0,0224	0	0,1269	0	**11,2359**	54,0631	0	0	**54,0631**	**65,299**
		Државна Србија и І	0	0	0	0	0	**0**	0	0	0	**0**	**0**
		Други облици	0	0	0	0	0	**0**	0	0	0	**0**	**0**
		Друштвена	0	0	0	0	0	**0**	0	0	0	**0**	**0**
		Задружна	0	0	0	0	0	**0**	0	0	0	**0**	**0**
		Јавна својина	0	0	0	0	0	**0**	0	0	0	**0**	**0**
		Мешовита	0	0	0	0	0	**0**	0	0	0	**0**	**0**
		Приватна	0	0	0	0	0	**0**	0	0	0	**0**	**0**
	Бискупље Total		**11,0866**	**0,0224**	**0**	**0,1269**	**0**	**11,2359**	**54,0631**	**0**	**0**	**54,0631**	**65,299**
2	Велико Градиште	Државна РС	17,3125	0	0,1867	0	3,7031	**21,2023**	1,4003	0	0,2224	**1,6227**	**22,825**
		Државна Србија и І	0	0	0	0	0	**0**	0	0	0	**0**	**0**
		Други облици	0	0	0	0	0	**0**	0	0	0	**0**	**0**
		Друштвена	0	0	0	0	0	**0**	0	0	0	**0**	**0**
		Задружна	0	0	0	0	0	**0**	0	0	0	**0**	**0**
		Јавна својина	1,9033	0	0	0	0	**1,9033**	2,0554	0	1,2321	**3,2875**	**5,1908**
		Мешовита	0	0	0	0	0	**0**	0	0	0	**0**	**0**
		Приватна	0	0	0	0	0	**0**	0	0	0	**0**	**0**
	Велико Градиште Total		**19,2158**	**0**	**0,1867**	**0**	**3,7031**	**23,1056**	**3,4557**	**0**	**1,4545**	**4,9102**	**28,0158**
3	Гарево	Државна РС	3,7431	0	0	0,2756	0	**4,0187**	0,0933	0	0	**0,0933**	**4,112**
		Државна Србија и І	0	0	0	0	0	**0**	0	0	0	**0**	**0**
		Други облици	0	0	0	0	0	**0**	0	0	0	**0**	**0**
		Друштвена	0	0	0	0	0	**0**	0	0	0	**0**	**0**
		Задружна	0	0	0	0	0	**0**	0	0	0	**0**	**0**
		Јавна својина	0	0	0	0	0	**0**	0	0	0	**0**	**0**
		Мешовита	0	0	0	0	0	**0**	0	0	0	**0**	**0**
		Приватна	0	0	0	0	0	**0**	0	0	0	**0**	**0**
	Гарево Total		**3,7431**	**0**	**0**	**0,2756**	**0**	**4,0187**	**0,0933**	**0**	**0**	**0,0933**	**4,112**
4	Десина	Државна РС	12,8879	0	0	0	0	**12,8879**	1,6514	0	0	**1,6514**	**14,5393**
		Државна Србија и І	0	0	0	0	0	**0**	0	0	0	**0**	**0**
		Други облици	0	0	0	0	0	**0**	0	0	0	**0**	**0**
		Друштвена	0	0	0	0	0	**0**	0	0	0	**0**	**0**
		Задружна	0	0	0	0	0	**0**	0	0	0	**0**	**0**
		Јавна својина	0	0	0	0	0	**0**	0,0602	0	0	**0,0602**	**0,0602**
		Мешовита	0	0	0	0	0	**0**	0	0	0	**0**	**0**
		Приватна	0	0	0	0	0	**0**	0	0	0	**0**	**0**
	Десина Total		**12,8879**	**0**	**0**	**0**	**0**	**12,8879**	**1,7116**	**0**	**0**	**1,7116**	**14,5995**
5	Доњашница	Државна РС	0,9097	0	0	0	0	**0,9097**	0	0	0	**0**	**0,9097**
		Државна Србија и І	0	0	0	0	0	**0**	0	0	0	**0**	**0**
		Други облици	0	0	0	0	0	**0**	0	0	0	**0**	**0**
		Друштвена	0	0	0	0	0	**0**	0	0	0	**0**	**0**
		Задружна	0	0	0	0	0	**0**	0	0	0	**0**	**0**
		Јавна својина	0	0	0	0	0	**0**	0	0	0	**0**	**0**
		Мешовита	0	0	0	0	0	**0**	0	0	0	**0**	**0**
		Приватна	0	0	0	0	0	**0**	0	0	0	**0**	**0**
	Доњашница Total		**0,9097**	**0**	**0**	**0**	**0**	**0,9097**	**0**	**0**	**0**	**0**	**0,9097**
6	Ђураково	Државна РС	3,2746	0,0065	0,1252	0	0,0461	**3,4524**	10,1235	0	0	**10,1235**	**13,5759**
		Државна Србија и І	0	0	0	0	0	**0**	0	0	0	**0**	**0**
		Други облици	0	0	0	0	0	**0**	0	0	0	**0**	**0**
		Друштвена	0	0	0	0	0	**0**	0	0	0	**0**	**0**
		Задружна	0	0	0	0	0	**0**	0	0	0	**0**	**0**
		Јавна својина	0,9986	0	0	0	0,1045	**1,1031**	0,6434	0	0	**0,6434**	**1,7465**
		Мешовита	0	0	0	0	0	**0**	0	0	0	**0**	**0**
		Приватна	0	0	0	0	0	**0**	0	0	0	**0**	**0**
	Ђураково Total		**4,2732**	**0,0065**	**0,1252**	**0**	**0,1506**	**4,5555**	**10,7669**	**0**	**0**	**10,7669**	**15,3224**
7	Затоње	Државна РС	24,5306	0	0	0,0948	0	**24,6254**	9,5815	0	0	**9,5815**	**34,2069**
		Државна Србија и І	0	0	0	0	0	**0**	0	0	0	**0**	**0**
		Други облици	0	0	0	0	0	**0**	0	0	0	**0**	**0**
		Друштвена	0	0	0	0	0	**0**	0	0	0	**0**	**0**
		Задружна	0	0	0	0	0	**0**	0	0	0	**0**	**0**
		Јавна својина	0,8365	0	0	0	0	**0,8365**	160,1891	0	0	**160,1891**	**161,0256**
		Мешовита	0	0	0	0	0	**0**	0	0	0	**0**	**0**
		Приватна	0	0	0	0	0	**0**	0	0	0	**0**	**0**
	Затоње Total		**25,3671**	**0**	**0**	**0,0948**	**0**	**25,4619**	**169,7706**	**0**	**0**	**169,7706**	**195,2325**
8	Камијево	Државна РС	0,9312	0	0,0285	0	0	**0,9597**	0,2897	0	0	**0,2897**	**1,2494**
		Државна Србија и І	0	0	0	0	0	**0**	0	0	0	**0**	**0**
		Други облици	0	0	0	0	0	**0**	0	0	0	**0**	**0**
		Друштвена	0	0	0	0	0	**0**	0	0	0	**0**	**0**
		Задружна	0	0	0	0	0	**0**	0	0	0	**0**	**0**
		Јавна својина	0,1372	0	0	0	0	**0,1372**	0	0	0	**0**	**0,1372**
		Мешовита	0	0	0	0	0	**0**	0	0	0	**0**	**0**
		Приватна	0	0	0	0	0	**0**	0	0	0	**0**	**0**
	Камијево Total		**1,0684**	**0**	**0,0285**	**0**	**0**	**1,0969**	**0,2897**	**0**	**0**	**0,2897**	**1,3866**
9	Кисиљево	Државна РС	3,0384	0	0,0101	0	0	**3,0485**	33,3878	0	0	**33,3878**	**36,4363**
		Државна Србија и І	0	0	0	0	0	**0**	0	0	0	**0**	**0**
		Други облици	0	0	0	0	0	**0**	0	0	0	**0**	**0**
		Друштвена	0	0	0	0	0	**0**	0	0	0	**0**	**0**
		Задружна	0	0	0	0	0	**0**	0	0	0	**0**	**0**
		Јавна својина	228,9666	0	0	0	0	**228,9666**	0	0	0	**0**	**228,9666**
		Мешовита	0	0	0	0	0	**0**	0	0	0	**0**	**0**
		Приватна	0	0	0	0	0	**0**	0	0	0	**0**	**0**
	Кисиљево Total		**232,005**	**0**	**0,0101**	**0**	**0**	**232,0151**	**33,3878**	**0**	**0**	**33,3878**	**265,4029**
10	Кумане	Државна РС	73,0182	0	0	0	5,2074	**78,2256**	0,5586	0	0,5967	**1,1553**	**79,3809**
		Државна Србија и І	0	0	0	0	0	**0**	0	0	0	**0**	**0**
		Други облици	0	0	0	0	0	**0**	0	0	0	**0**	**0**
		Друштвена	0	0	0	0	0	**0**	0	0	0	**0**	**0**
		Задружна	0	0	0	0	0	**0**	0	0	0	**0**	**0**
		Јавна својина	2,3553	0	0	0	0	**2,3553**	0,3349	0	0	**0,3349**	**2,6902**
		Мешовита	0	0	0	0	0	**0**	0	0	0	**0**	**0**
		Приватна	0	0	0	0	0	**0**	0	0	0	**0**	**0**
	Кумане Total		**75,3735**	**0**	**0**	**0**	**5,2074**	**80,5809**	**0,8935**	**0**	**0,5967**	**1,4902**	**82,0711**
11	Курјаче	Државна РС	55,1049	0	0,2547	0	0,009	**55,3686**	0,2514	0	0	**0,2514**	**55,62**
		Државна Србија и І	0	0	0	0	0	**0**	0	0	0	**0**	**0**
		Други облици	0	0	0	0	0	**0**	0	0	0	**0**	**0**
		Друштвена	0	0	0	0	0	**0**	0	0	0	**0**	**0**
		Задружна	0	0	0	0	0	**0**	0	0	0	**0**	**0**
		Јавна својина	10,0419	0	0	0	0	**10,0419**	0	0	0	**0**	**10,0419**
		Мешовита	0	0	0	0	0	**0**	0	0	0	**0**	**0**
		Приватна	0	0	0	0	0	**0**	0	0	0	**0**	**0**
	Курјаче Total		**65,1468**	**0**	**0,2547**	**0**	**0,009**	**65,4105**	**0,2514**	**0**	**0**	**0,2514**	**65,6619**
12	Кусиће	Државна РС	0,1086	0	0,0676	0	0	**0,1762**	6,0724	0	0,0443	**6,1167**	**6,2929**
		Државна Србија и І	0	0	0	0	0	**0**	0	0	0	**0**	**0**
		Други облици	0	0	0	0	0	**0**	0	0	0	**0**	**0**

		Друштвена	0	0	0	0	0	**0**	0	0	0	**0**	**0**
		Задружна	0	0	0	0	0	**0**	0	0	0	**0**	**0**
		Јавна својина	0,3831	0,0502	0	0	0,1346	**0,5679**	1,9305	0	0	**1,9305**	**2,4984**
		Мешовита	0	0	0	0	0	**0**	0	0	0	**0**	**0**
		Приватна	0	0	0	0	0	**0**	0	0	0	**0**	**0**
	Кусићи Total		**0,4917**	**0,0502**	**0,0676**	**0**	**0,1346**	**0,7441**	**8,0029**	**0**	**0,0443**	**8,0472**	**8,7913**
13	Љубиње	Државна РС	10,9715	0,0116	0	0	0,1281	**11,1112**	0,3737	0	0	**0,3737**	**11,4849**
		Државна Србија и 1	0	0	0	0	0	**0**	0	0	0	**0**	**0**
		Други облици	0	0	0	0	0	**0**	0	0	0	**0**	**0**
		Друштвена	0	0	0	0	0	**0**	0	0	0	**0**	**0**
		Задружна	0	0	0	0	0	**0**	0	0	0	**0**	**0**
		Јавна својина	0,4807	0	0	0	0	**0,4807**	0,4057	0	0	**0,4057**	**0,8864**
		Мешовита	0	0	0	0	0	**0**	0	0	0	**0**	**0**
		Приватна	0	0	0	0	0	**0**	0	0	0	**0**	**0**
	Љубиње Total		**11,4522**	**0,0116**	**0**	**0**	**0,1281**	**11,5919**	**0,7794**	**0**	**0**	**0,7794**	**12,3713**
14	Мајиловац	Државна РС	5,1622	0	0,0453	0	0,3599	**5,5674**	0,3978	0	0	**0,3978**	**5,9652**
		Државна Србија и 1	0	0	0	0	0	**0**	0	0	0	**0**	**0**
		Други облици	0	0	0	0	0	**0**	0	0	0	**0**	**0**
		Друштвена	0	0	0	0	0	**0**	0	0	0	**0**	**0**
		Задружна	0	0	0	0	0	**0**	0	0	0	**0**	**0**
		Јавна својина	2,3903	0	0	0	0,2397	**2,63**	0	0	0	**0**	**2,63**
		Мешовита	0	0	0	0	0	**0**	0	0	0	**0**	**0**
		Приватна	0	0	0	0	0	**0**	0	0	0	**0**	**0**
	Мајиловац Total		**7,5525**	**0**	**0,0453**	**0**	**0,5996**	**8,1974**	**0,3978**	**0**	**0**	**0,3978**	**8,5952**
15	Макце	Државна РС	0,4271	0	0	0	0	**0,4271**	0	0	0	**0**	**0,4271**
		Државна Србија и 1	0	0	0	0	0	**0**	0	0	0	**0**	**0**
		Други облици	0	0	0	0	0	**0**	0	0	0	**0**	**0**
		Друштвена	0	0	0	0	0	**0**	0	0	0	**0**	**0**
		Задружна	0	0	0	0	0	**0**	0	0	0	**0**	**0**
		Јавна својина	0,9052	0	0	0	0	**0,9052**	0,1533	0	0	**0,1533**	**1,0585**
		Мешовита	0	0	0	0	0	**0**	0	0	0	**0**	**0**
		Приватна	0	0	0	0	0	**0**	0	0	0	**0**	**0**
	Макце Total		**1,3323**	**0**	**0**	**0**	**0**	**1,3323**	**0,1533**	**0**	**0**	**0,1533**	**1,4856**
16	Острово	Државна РС	0,4632	0	0	0	0	**0,4632**	2,1702	0	0	**2,1702**	**2,6334**
		Државна Србија и 1	0	0	0	0	0	**0**	0	0	0	**0**	**0**
		Други облици	0	0	0	0	0	**0**	0	0	0	**0**	**0**
		Друштвена	0	0	0	0	0	**0**	0	0	0	**0**	**0**
		Задружна	0	0	0	0	0	**0**	0	0	0	**0**	**0**
		Јавна својина	0,183	0	0	0	0	**0,183**	0,3566	0	0	**0,3566**	**0,5396**
		Мешовита	0	0	0	0	0	**0**	0	0	0	**0**	**0**
		Приватна	0	0	0	0	0	**0**	0	0	0	**0**	**0**
	Острово Total		**0,6462**	**0**	**0**	**0**	**0**	**0,6462**	**2,5268**	**0**	**0**	**2,5268**	**3,173**
17	Печаница	Државна РС	3,821	0,1091	0,6317	0,1118	0,3519	**5,0255**	14,858	0	0	**14,858**	**19,8835**
		Државна Србија и 1	0	0	0	0	0	**0**	0	0	0	**0**	**0**
		Други облици	0	0	0	0	0	**0**	0	0	0	**0**	**0**
		Друштвена	0	0	0	0	0	**0**	0	0	0	**0**	**0**
		Задружна	0	0	0	0	0	**0**	0	0	0	**0**	**0**
		Јавна својина	1,994	0	0,1496	0	0	**2,1436**	1,4161	0	0	**1,4161**	**3,5597**
		Мешовита	0	0	0	0	0	**0**	0	0	0	**0**	**0**
		Приватна	0	0	0	0	0	**0**	0	0	0	**0**	**0**
	Печаница Total		**5,815**	**0,1091**	**0,7813**	**0,1118**	**0,3519**	**7,1691**	**16,2741**	**0**	**0**	**16,2741**	**23,4432**
18	Пожежено	Државна РС	55,9829	0,1847	0	0,1238	0,5048	**56,7962**	16,9474	0	7,1464	**24,0938**	**80,89**
		Државна Србија и 1	0	0	0	0	0	**0**	0	0	0	**0**	**0**
		Други облици	0	0	0	0	0	**0**	0	0	0	**0**	**0**
		Друштвена	0	0	0	0	0	**0**	0	0	0	**0**	**0**
		Задружна	0	0	0	0	0	**0**	0	0	0	**0**	**0**
		Јавна својина	146,3174	0	0	1,0897	0	**147,4071**	2,6306	0	0	**2,6306**	**150,0377**
		Мешовита	0	0	0	0	0	**0**	0	0	0	**0**	**0**
		Приватна	0	0	0	0	0	**0**	0	0	0	**0**	**0**
	Пожежено Total		**202,3003**	**0,1847**	**0**	**1,2135**	**0,5048**	**204,2033**	**19,578**	**0**	**7,1464**	**26,7244**	**230,9277**
19	Поповац	Државна РС	2,1844	0	0	0	0,0679	**2,2523**	0,1414	0	0	**0,1414**	**2,3937**
		Државна Србија и 1	0	0	0	0	0	**0**	0	0	0	**0**	**0**
		Други облици	0	0	0	0	0	**0**	0	0	0	**0**	**0**
		Друштвена	0	0	0	0	0	**0**	0	0	0	**0**	**0**
		Задружна	0	0	0	0	0	**0**	0	0	0	**0**	**0**
		Јавна својина	0	0	0	0	0	**0**	0	0	0	**0**	**0**
		Мешовита	0	0	0	0	0	**0**	0	0	0	**0**	**0**
		Приватна	0	0	0	0	0	**0**	0	0	0	**0**	**0**
	Поповац Total		**2,1844**	**0**	**0**	**0**	**0,0679**	**2,2523**	**0,1414**	**0**	**0**	**0,1414**	**2,3937**
20	Рам	Државна РС	4,3467	0	0	0,1477	0,4196	**4,914**	111,6646	0	0,0157	**111,6803**	**116,5943**
		Државна Србија и 1	0	0	0	0	0	**0**	0	0	0	**0**	**0**
		Други облици	0	0	0	0	0	**0**	0	0	0	**0**	**0**
		Друштвена	0	0	0	0	0	**0**	0	0	0	**0**	**0**
		Задружна	0	0	0	0	0	**0**	0	0	0	**0**	**0**
		Јавна својина	0,1242	0	0	0	0,7124	**0,8366**	0,1532	0	0	**0,1532**	**0,9898**
		Мешовита	0	0	0	0	0	**0**	0	0	0	**0**	**0**
		Приватна	0	0	0	0	0	**0**	0	0	0	**0**	**0**
	Рам Total		**4,4709**	**0**	**0**	**0,1477**	**1,132**	**5,7506**	**111,8178**	**0**	**0,0157**	**111,8335**	**117,5841**
21	Сираково	Државна РС	26,1063	0	0,5867	0,2964	2,1902	**29,1796**	15,369	0	0,0141	**15,3831**	**44,5627**
		Државна Србија и 1	0	0	0	0	0	**0**	0	0	0	**0**	**0**
		Други облици	0	0	0	0	0	**0**	0	0	0	**0**	**0**
		Друштвена	0	0	0	0	0	**0**	0	0	0	**0**	**0**
		Задружна	0	0	0	0	0	**0**	0	0	0	**0**	**0**
		Јавна својина	0,7327	0	0,1843	0,1551	0,9804	**2,0525**	0,1527	0	0	**0,1527**	**2,2052**
		Мешовита	0	0	0	0	0	**0**	0	0	0	**0**	**0**
		Приватна	0	0	0	0	0	**0**	0	0	0	**0**	**0**
	Сираково Total		**26,839**	**0**	**0,771**	**0,4515**	**3,1706**	**31,2321**	**15,5217**	**0**	**0,0141**	**15,5358**	**46,7679**
22	Средњево	Државна РС	6,8295	0	0	0	0	**6,8295**	0,0107	0	0	**0,0107**	**6,8402**
		Државна Србија и 1	0	0	0	0	0	**0**	0	0	0	**0**	**0**
		Други облици	0	0	0	0	0	**0**	0	0	0	**0**	**0**
		Друштвена	0	0	0	0	0	**0**	0	0	0	**0**	**0**
		Задружна	0	0	0	0	0	**0**	0	0	0	**0**	**0**
		Јавна својина	0	0	0	0	0	**0**	0	0	0	**0**	**0**
		Мешовита	0	0	0	0	0	**0**	0	0	0	**0**	**0**
		Приватна	0	0	0	0	0	**0**	0	0	0	**0**	**0**
	Средњево Total		**6,8295**	**0**	**0**	**0**	**0**	**6,8295**	**0,0107**	**0**	**0**	**0,0107**	**6,8402**
23	Тополовник	Државна РС	1,4283	0	11,0785	0,0681	0	**12,5749**	0,7191	0	0	**0,7191**	**13,294**
		Државна Србија и 1	0	0	0	0	0	**0**	0	0	0	**0**	**0**
		Други облици	0	0	0	0	0	**0**	0	0	0	**0**	**0**
		Друштвена	0	0	0	0	0	**0**	0	0	0	**0**	**0**
		Задружна	0	0	0	0	0	**0**	0	0	0	**0**	**0**
		Јавна својина	0	0	0	0	0	**0**	0	0	0	**0**	**0**
		Мешовита	0	0	0	0	0	**0**	0	0	0	**0**	**0**
		Приватна	0	0	0	0	0	**0**	0	0	0	**0**	**0**
	Тополовник Total		**1,4283**	**0**	**11,0785**	**0,0681**	**0**	**12,5749**	**0,7191**	**0**	**0**	**0,7191**	**13,294**
24	Трибороде	Државна РС	0	0,0544	0,1009	0	0,4228	**0,5781**	24,5511	0	0	**24,5511**	**25,1292**
		Државна Србија и 1	0	0	0	0	0	**0**	0	0	0	**0**	**0**

		Други облици	0	0	0	0	0	**0**	0	0	0	**0**	**0**
		Друштвена	0	0	0	0	0	**0**	0	0	0	**0**	**0**
		Задружна	0	0	0	0	0	**0**	0	0	0	**0**	**0**
		Јавна својина	0	0	0,0768	0	0	**0,0768**	0,1391	0	0	**0,1391**	**0,2159**
		Мешовита	0	0	0	0	0	**0**	0	0	0	**0**	**0**
		Приватна	0	0	0	0	0	**0**	0	0	0	**0**	**0**
	Триброде Total		**0**	**0,0544**	**0,1777**	**0**	**0,4228**	**0,6549**	**24,6902**	**0**	**0**	**24,6902**	**25,3451**
25	Царевац	Државна РС	2,1785	0	0,0677	0	0	**2,2462**	0,041	0	0	**0,041**	**2,2872**
		Државна Србија и І	0	0	0	0	0	**0**	0	0	0	**0**	**0**
		Други облици	0	0	0	0	0	**0**	0	0	0	**0**	**0**
		Друштвена	0	0	0	0	0	**0**	0	0	0	**0**	**0**
		Задружна	0	0	0	0	0	**0**	0	0	0	**0**	**0**
		Јавна својина	0	0	0	0	0	**0**	0	0	0	**0**	**0**
		Мешовита	0	0	0	0	0	**0**	0	0	0	**0**	**0**
		Приватна	0	0	0	0	0	**0**	0	0	0	**0**	**0**
	Царевац Total		**2,1785**	**0**	**0,0677**	**0**	**0**	**2,2462**	**0,041**	**0**	**0**	**0,041**	**2,2872**
26	Чепљева Бара	Државна РС	0,9355	0	0	0	1,9947	**2,9302**	1,1187	0	0	**1,1187**	**4,0489**
		Државна Србија и І	0	0	0	0	0	**0**	0	0	0	**0**	**0**
		Други облици	0	0	0	0	0	**0**	0	0	0	**0**	**0**
		Друштвена	0	0	0	0	0	**0**	0	0	0	**0**	**0**
		Задружна	0	0	0	0	0	**0**	0	0	0	**0**	**0**
		Јавна својина	0,12	0	0	0	0	**0,12**	0	0	0	**0**	**0,12**
		Мешовита	0	0	0	0	0	**0**	0	0	0	**0**	**0**
		Приватна	0	0	0	0	0	**0**	0	0	0	**0**	**0**
	Чепљева Бара Total		**1,0555**	**0**	**0**	**0**	**1,9947**	**3,0502**	**1,1187**	**0**	**0**	**1,1187**	**4,1689**
Укупно:			**725,6534**	**0,4389**	**13,5943**	**2,4899**	**17,5771**	**759,7536**	**476,4565**	**0**	**9,2717**	**485,7282**	**1245,4818**

табела 3. Површине пољопривредног земљишта по класама и културама

	пољопривредно земљиште у ха								Укупно:
	класа								
Култура	1	2	3	4	5	6	7	8	
ВИНОГРАД		0,1551	1,1817	1,1531					**2,4899**
ВОЋЊАК		0,5624	1,4586	10,4691	1,1042				**13,5943**
ВРТ	0,0502	0,2572	0,1315						**0,4389**
ЛИВАДА	0,2942	0,1169	10,3666	4,2588	1,9327	0,6079			**17,5771**
ЊИВА	8,3484	213,7114	200,2647	68,5113	64,9122	56,5357	99,024	14,3457	**725,6534**
ПАШЊАК	2,6964	19,5677	96,5003	45,9582	97,5305	182,131	32,0724		**476,4565**
Укупно:	**11,3892**	**234,3707**	**309,9034**	**130,3505**	**165,4796**	**239,2746**	**131,0964**	**14,3457**	**1236,2101**

ТАБЕЛА 4:	***Одводњавање***				
каналска мрежа		***цевна дренажа***		***УКУПНО у ха***	
изграђено у ха	***у функцији у ха***	***изграђено у ха***	***у функцији у ха***	***изграђено у ха***	***у функцији у ха***

ТАБЕЛА 5:	***Наводњавање***				
широкозахватне машине у ха	***тифони у ха***	***кап по кап (миниорошавање)у ха***	***кишна крила у ха***	***остало у ха***	***УКУПНО у ха***

ТАБЕЛА 6:	***Побољшање квалитета пољопривредног земљишта и мелиорације ливада и пашњака***				
физичке мелиорације у ха	***хемијске мелиорације у ха***	***биолошке мелиорације у ха***	***мелиорације ливада и пашњака у ха***	***остало у ха***	***УКУПНО у ха***

План прихода сопственог учешћа

Извор средстава	***Износ***
Накнада од промена намене пољопривредног земљишта	500.000,00
Планирана средства од закупа пољопривредног земљишта у државној својини	500.000,00
Очекивана средства од закупа пољопривредног земљишта у државној својини	2.118.469,80
Пренета средства	1.250.190,00
Укупно	**4.368.659,80**

План радова на заштити, уређењу и коришћењу пољопривредног земљишта

Намене улагања	*Јединица мере*	*Предрачунска вредност улагања*	*Сопствено учешће*		*Други извори*	
			дин	*%*	*дин*	*%*
1 Уређење пољопривредног земљишта		***4.368.659,80***	***4.368.659,80***		***0,00***	
обележавање парцела државног земљишта	Број радова - 6.00	700.000,00	700.000,00	100	0,00	
уређење атарских путева	Број радова - 6.00	3.668.659,80	3.668.659,80	100	0,00	
Укупно (1+2+3)		***4.368.659,80***	***4.368.659,80***		***0,00***	

Извештај о уговорима о закупу пољопривредног државног земљишта

Р.бр	Назив физичког / правног лица	Број уговора	Годишњи програм	Шифра ЈН	Основ закупа	Катастарска општина	Период закупа(од-до)	Укупан износ годишње закупнине (еур)	Површина	Цена / Ха (еур)	Очекивани приход од општине - 40 %	Средство обезбеђења
1	Богица Николић	320-11-3963/123-2019-14	2019	123	Право пречег закупа-станови	Курјаче	2019-2029	1.856,43	14,0782	131,8656	742,57	Депозит
2	Богица Николић	320-11-5020/59-2021-14	2021	59	Право пречег закупа-станови	Курјаче	2021-2031	4.461,61	19,6653	226,8773	1.784,64	Депозит
3	Богица Николић	320-11-5020/65-2021-14	2021	65	Право пречег закупа-станови	Курјаче	2021-2031	311,90	1,3022	239,5177	124,76	Депозит
4	Борисав Настасовић	320-11-1520/73-2024-14	2024	73	Закуп	Љубиње	2024-2039	11,21	0,6700	16,7313	4,48	Депозит
5	Цоолфоод доо	320-11-1803-2/2017-14	2016	33	Закуп	Кисиљево	2016-2046	3.425,16	37,7428	90,7500	1.370,06	Јемство
6	Цоолфоод доо	320-11-1803-3/2017-14	2016	34	Закуп	Кисиљево	2016-2046	13.420,71	132,9310	100,9600	5.368,28	Јемство
7	Цоолфоод доо	320-11-1803-4/2017-14	2016	35	Закуп	Кисиљево	2016-2046	5.316,63	59,1591	89,8700	2.126,65	Јемство
8	Цоолфоод доо	320-11-482/59-2019-14	2018	59	Закуп	Кисиљево	2018-2028	395,05	33,3878	11,8322	158,02	Депозит
9	Далибор Томић	320-11-5020/60-2021-14	2021	60	Право пречег закупа-станови	Курјаче	2021-2031	3.686,38	15,3907	239,5200	1.474,55	Депозит
10	Дејан Богосављевић	320-11-1520/107-2024-14	2024	107	Закуп	Пожежено	2024-2039	1.141,96	51,4169	22,2098	456,78	Депозит
11	Дејан Богосављевић	320-11-1520/133-2024-14	2024	133	Закуп	Пожежено	2024-2039	4,23	0,2153	19,6470	1,69	Депозит
12	ХИВЕ СПП СОУТХ ОНЕ ДОО	320-11-00039/129-2024-14	2023	129	Закуп	Пожежено	2023-2053	14.525,39	14,4273	1.006,7989	5.810,16	Депозит
13	ХИВЕ СПП СОУТХ ОНЕ ДОО	320-11-00039/135-2024-14	2023	135	Закуп	Пожежено	2023-2053	135,92	0,1350	1.006,8148	54,37	Депозит
14	Љубисав Стокић	320-51-9165/41-2019-14	2019	41	Закуп	Затоње	2019-2034	1.191,83	96,5711	12,3415	476,73	Депозит
15	Љубисав Стокић	320-51-9165/42-2019-14	2019	42	Закуп	Затоње	2019-2034	471,85	38,2333	12,3413	188,74	Депозит
16	Марко Марјанов	320-11-1520/125-2024-14	2024	125	Закуп	Пожежено	2024-2039	614,89	36,8008	16,7086	245,96	Депозит
17	Марко Марјанов	320-11-1520/126-2024-14	2024	126	Закуп	Пожежено	2024-2039	155,40	9,4900	16,3751	62,16	Депозит
18	Миша Ђорђевић	320-11-1520/50-2024-14	2024	50	Закуп	Затоње	2024-2039	6,34	0,1650	38,4242	2,54	Депозит
19	Немања Томић	320-11-11352/146-2021-14	2021	146	Закуп	Сираково	2021-2036	215,92	1,2090	178,5939	86,37	Депозит
20	Немања Томић	320-11-11352/149-2021-14	2021	149	Закуп	Сираково	2021-2036	843,27	4,8368	174,3446	337,31	Депозит
21	Немања Томић	320-11-11352/3-2021-14	2021	3	Закуп	Бискупље	2021-2036	1.142,79	7,0723	161,5868	457,12	Депозит
22	Немања Томић	320-11-11352/57-2021-14	2021	57	Закуп	Курјаче	2021-2036	268,40	1,3722	195,5983	107,36	Депозит
23	Немања Томић	320-11-11352/63-2021-14	2021	63	Закуп	Курјаче	2021-2036	152,20	0,7781	195,6047	60,88	Депозит
24	Новица Живковић	320-11-1275/139-2023-14	2022	139	Закуп	Рам	2022-2037	50,17	1,6749	29,9540	20,07	Јемство
25	Новица Живковић	320-11-1275/140-2023-14	2022	140	Закуп	Рам	2022-2037	558,01	32,7434	17,0419	223,20	Јемство
26	Петра Костић	320-11-1275/182-2023-14	2022	182	Закуп	Чешљева Бара	2022-2037	5,02	0,2106	23,8367	2,01	Депозит
27	Петра Костић	320-11-1275/183-2023-14	2022	183	Закуп	Чешљева Бара	2022-2037	8,51	0,1816	46,8612	3,40	Депозит
28	Петра Костић	320-11-1275/184-2023-14	2022	184	Закуп	Чешљева Бара	2022-2037	10,36	0,2252	46,0036	4,14	Депозит
29	Петра Костић	320-11-1275/88-2023-14	2022	88	Закуп	Острово	2022-2037	41,71	1,5789	26,4171	16,68	Депозит
30	Стевић Драган	320-51-9165/206-2019-14	2019	206	Закуп	Пожежено	2019-2034	4,77	0,3125	15,2640	1,91	Депозит
31	Томислав Марковић	320-51-9165/246-2019-14	2019	246	Закуп	Сираково	2019-2034	86,80	0,6799	127,6658	34,72	Депозит
32	Живислав Јанковић	320-11-6285/94-2019-14	2019	94	Закуп	Кумане	2019-2029	4.435,92	36,6168	121,1444	1.774,37	Депозит
33	Живислав Јанковић	320-11-6285/95-2019-14	2019	95	Закуп	Кумане	2019-2029	2.601,49	21,3545	121,8240	1.040,60	Депозит
34	Живислав Јанковић	320-11-6285/96-2019-14	2019	96	Закуп	Кумане	2019-2029	244,66	2,0041	122,0797	97,86	Депозит
35	Животић Живислав	320-11-6823/131-2018-14	2018	131	Закуп	Острово	2018-2028	8.473,32	62,7366	135,0618	3.389,33	Депозит
36	ЗЛАТИЦА НИКОЛИЋ	320-11-11352/45-2021-14	2021	45	Закуп	Затоње	2021-2036	111,77	2,9206	38,2695	44,71	Депозит
37	ЗЛАТИЦА НИКОЛИЋ	320-11-11352/61-2021-14	2021	61	Закуп	Курјаче	2021-2036	437,16	2,2349	195,6061	174,86	Депозит
38	ЗЛАТИЦА НИКОЛИЋ	320-11-11352/96-2021-14	2021	96	Закуп	Острово	2021-2036	69,06	0,7734	89,2940	27,62	Депозит
							Укупно:	***70.894,20***	***743,2981***	***95,38***	***28.357,68***	

Преглед груписаних јавних надметања

Шифра ЈН	Кат. општина	Потес	Лист непокрет.	Број парцеле	Култура и класа	Фактичко стање	Сувласник	Зона заштт	Напомена	Основ закупа	Површина Total
1	Бискупље	ПОД КРСТОМ		400/19	њива 2	њива				Закуп	0,0321
1	Бискупље	ПОД КРСТОМ		400/20	њива 2	њива				Закуп	0,1451
1	Бискупље	ПОД КРСТОМ		400/21	њива 2	њива				Закуп	0,0123
1	Бискупље	ПОД КРСТОМ		400/22	њива 2	њива				Закуп	0,0120
1	Бискупље	ПОД КРСТОМ		400/23	њива 2	њива				Закуп	0,0318
1	Бискупље	ПОД КРСТОМ		400/24	њива 2	њива				Закуп	0,0158
1	Бискупље	ПОД КРСТОМ		400/27	њива 2	њива				Закуп	0,0310
1	Бискупље	ПОД КРСТОМ		400/28	њива 2	њива				Закуп	0,0643
1	Бискупље	ПОД КРСТОМ		400/29	њива 2	њива				Закуп	0,7307
1 Total											1,0751
2	Бискупље	НА КАМЕНУ		320/1	њива 1	њива				Закуп	0,1095
2	Бискупље	НА КАМЕНУ		320/24	њива 1	њива				Закуп	0,0845
2 Total											0,1940
3	Бискупље	ДОЛИНА		1359	њива 4	њива				Закуп	0,2796
3	Бискупље	КАРЛИЦА		1141	виноград 3	виноград				Закуп	0,0761
3	Бискупље	КАРЛИЦА		1143	њива 5	њива				Закуп	0,0744
3 Total											0,4301
4	Бискупље	ДОЛОВИ		1496	њива 3	њива				Закуп	0,0338
4 Total											0,0338
5	Велико Градиште	ВЕЉКА ВЛАХОВИЦА		2166	њива 2	њива				Закуп	0,5451
5	Велико Градиште	ЈАСЕН		3503	њива 4	њива				Закуп	0,0488
5	Велико Градиште	ЈАСЕН		4375	њива 5	њива				Закуп	0,2395
5	Велико Градиште	КОД ЦУПРИЈЕ		3150	њива 3	њива				Закуп	1,2847
5	Велико Градиште	РАВНИЦЕ		3213/29	њива 3	њива				Закуп	0,2421
5	Велико Градиште	РАВНИЦЕ		3213/29	њива 4	њива				Закуп	0,7057
5	Велико Градиште	РАВНИЦЕ		3359	њива 4	њива				Закуп	0,2497
5	Велико Градиште	СМОНИЦЕ		3360	њива 3	њива				Закуп	0,4411
5	Велико Градиште	СМОНИЦЕ		3382	њива 2	њива				Закуп	0,0793
5	Велико Градиште	СМОНИЦЕ		3382	њива 3	њива				Закуп	0,0625
5	Велико Градиште	СМОНИЦЕ		3390	њива 3	њива				Закуп	0,1423
5	Велико Градиште	СМОНИЦЕ		3405	њива 2	њива				Закуп	0,3590
5	Велико Градиште	СМОНИЦЕ		3405	њива 3	њива				Закуп	0,1201
5	Велико Градиште	СМОНИЦЕ		4405	воћњак 2	воћњак				Закуп	0,1867
5	Велико Градиште	СМОНИЦЕ		4407	њива 2	њива				Закуп	0,2627
5	Велико Градиште	ШВАБА		3002/1	њива 4	њива				Закуп	5,5836
5	Велико Градиште	ШВАБА		3002/6	њива 4	њива				Закуп	0,0621
5	Велико Градиште	ШВАБА		3005	ливада 3	ливада				Закуп	0,2188
5	Велико Градиште	ШВАБА		3006/1	ливада 3	ливада				Закуп	0,0694
5	Велико Градиште	ШВАБА		3008	ливада 3	ливада				Закуп	0,1137
5	Велико Градиште	ШВАБА		3011	ливада 3	ливада				Закуп	0,0299
5	Велико Градиште	ШВАБА		3020	ливада 3	ливада				Закуп	0,3421
5	Велико Градиште	ШВАБА		3024/1	њива 4	њива				Закуп	0,4576

5	Велико Градиште	ШВАБА		3024/2	њива 4	њива				Закуп	0,4074
5	Велико Градиште	ШВАБА		3106	њива 3	њива				Закуп	0,5678
5	Велико Градиште	ШИМРКОВО		4045/1	њива 4	њива				Закуп	0,1875
5 Total											13,0092
6	Велико Градиште	РАВНИЦЕ		3200/12	пашњак 2	пашњак				Закуп	0,2132
6	Велико Градиште	РАВНИЦЕ		3200/13	пашњак 2	пашњак				Закуп	0,0868
6	Велико Градиште	РАВНИЦЕ		3200/16	пашњак 2	пашњак				Закуп	0,0346
6	Велико Градиште	РАВНИЦЕ		3200/17	пашњак 2	пашњак				Закуп	0,0401
6	Велико Градиште	РАВНИЦЕ		3200/4	пашњак 2	пашњак				Закуп	0,1876
6	Велико Градиште	РАВНИЦЕ		3200/5	пашњак 2	пашњак				Закуп	0,1775
6	Велико Градиште	РАВНИЦЕ		3200/6	пашњак 2	пашњак				Закуп	0,2426
6 Total											0,9824
7	Велико Градиште	ЦАИР		2789/1	бара	њива				Закуп	0,0429
7	Велико Градиште	ЦАИР		2789/5	бара	њива				Закуп	0,1522
7 Total											0,1951
8	Велико Градиште	ВИНОГРАДИ		3808	њива 3	њива				Закуп	0,1002
8 Total											0,1002
9	Велико Градиште	РИБАРАЦ		4322	њива 4	њива				Закуп	0,5103
9 Total											0,5103
10	Велико Градиште	РИБАРАЦ		4280	њива 4	њива				Закуп	0,2098
10 Total											0,2098
11	Гарево	ЛУГ		432/2	њива 3	њива				Закуп	0,7002
11	Гарево	ЛУГ		432/3	њива 3	њива				Закуп	0,6000
11	Гарево	ЛУГ		432/4	њива 3	њива				Закуп	0,5000
11	Гарево	ЛУГ		432/5	њива 3	њива				Закуп	0,2999
11 Total											2,1001
12	Гарево	БРДО		203	виноград 3	њива				Закуп	0,2756
12 Total											0,2756
13	Гарево	РАТКОВАЦ		201/10	њива 4	њива				Закуп	0,5353
13 Total											0,5353
14	Гарево	ЂОКИН ГРОБ		206	њива 5	њива				Закуп	0,6866
14 Total											0,6866
15	Гарево	ДЕЛО		1684/4	њива 4	њива				Закуп	0,2036
15	Гарево	ДЕЛО		1684/5	њива 4	њива				Закуп	0,1741
15 Total											0,3777
16	Десина	КАМ.ПОЉЕ		6532	њива 4	њива				Закуп	0,1452
16	Десина	КАМ.ПОЉЕ		6558/2	њива 3	њива				Закуп	0,1148
16	Десина	КАМИЈЕВСКО ПОЉЕ		6513/5	њива 4	њива				Закуп	0,0830
16	Десина	КЛАДАРЕВО		3599	њива 6	њива				Закуп	0,2742
16	Десина	КЛЕЊЕ		5590	њива 7	њива				Закуп	0,2108
16	Десина	КОШАРИШТЕ		6391/2	њива 4	њива				Закуп	0,3163
16	Десина	КОШАРИШТЕ		6392	њива 5	њива				Закуп	0,1864
16	Десина	КОШАРИШТЕ		6414	њива 4	њива				Закуп	0,3601
16	Десина	ЛЕСКОВАЦ		2030	њива 7	њива				Закуп	0,1720

16	Десина	ЛЕСКОВАЦ		2117	њива 7	њива				Закуп	0,6273
16	Десина	ЛИПАГОРА		5211	њива 6	њива				Закуп	0,2347
16	Десина	ЛИПАГОРА		5211	њива 7	њива				Закуп	0,1079
16	Десина	ЛИПОВАЦА		1248	њива 5	њива				Закуп	0,2985
16	Десина	ШУМАР		6503	њива 5	њива				Закуп	0,1547
16 Total											3,2859
17	Десина	ГОЛО БРДО		4849	пашњак 5	пашњак				Закуп	0,5270
17	Десина	ГОЛО БРДО		4877	пашњак 5	пашњак				Закуп	0,0602
17 Total											0,5872
18	Десина	КОШАРИШТЕ		6429/1	њива 4	њива				Закуп	0,1837
18 Total											0,1837
19	Десина	КАМИЈЕВСКО ПОЉЕ		6514/5	њива 4	њива				Закуп	1,3259
19 Total											1,3259
20	Десина	КАМИЈЕВСКО ПОЉЕ		6514/1	њива 4	њива				Закуп	2,6348
20	Десина	КАМИЈЕВСКО ПОЉЕ		6514/4	њива 4	њива				Закуп	0,5001
20	Десина	КАМИЈЕВСКО ПОЉЕ		6514/6	њива 4	њива				Закуп	3,6890
20 Total											6,8239
21	Дољашница	ПЕРИШ		825/2	њива 4	њива				Закуп	0,2093
21	Дољашница	ПЕРИШ		825/6	њива 4	њива				Закуп	0,1637
21	Дољашница	ПЕРИШ		826/2	њива 3	њива				Закуп	0,5367
21 Total											0,9097
22	Ђураково	САЛАШ		2265/1	њива 5	њива				Закуп	0,2963
22	Ђураково	САЛАШ		2265/2	њива 5	њива				Закуп	0,2445
22	Ђураково	САЛАШ		2265/3	њива 5	њива				Закуп	0,2939
22	Ђураково	САЛАШ		2265/4	њива 5	њива				Закуп	0,2017
22 Total											1,0364
23	Ђураково	ОКЛОПЦИ		2702	њива 4	њива				Закуп	0,3082
23	Ђураково	ОКЛОПЦИ		2702	њива 5	њива				Закуп	0,1726
23	Ђураково	ОКЛОПЦИ		2756	њива 5	ливада				Закуп	0,9986
23 Total											1,4794
24	Ђураково	ПОЉАНА		275	њива 4	њива				Закуп	0,1289
24 Total											0,1289
25	Затоње	ГОРИЦА		1052	пашњак 4	пашњак				Закуп	0,4663
25	Затоње	КОД ЈАГОДИЦА		1728	пашњак 4	пашњак				Закуп	9,5270
25	Затоње	ПОЉАНЕ		1554	пашњак 5	пашњак				Закуп	0,5687
25	Затоње	ПОЉАНЕ		1560	пашњак 5	пашњак				Закуп	0,4151
25	Затоње	ПОЉАНЕ		1571	пашњак 5	пашњак				Закуп	0,2424
25	Затоње	ПОЉАНЕ		1572	њива 6	њива				Закуп	0,4648
25	Затоње	ПОЉАНЕ		1573	пашњак 4	пашњак				Закуп	0,3845
25	Затоње	ПОЉАНЕ		1577	пашњак 4	пашњак				Закуп	0,5222
25	Затоње	ПОЉАНЕ		1740/2	пашњак 4	пашњак				Закуп	1,5884
25 Total											14,1794
26	Затоње	КЛИЦЕВАЦКИ ПУТ		1762/15	њива 3	њива				Закуп	1,2205
26	Затоње	КЛИЦЕВАЦКИ ПУТ		1762/21	њива 2	њива				Закуп	0,3923

26	Затоње	КЛИЦЕВАЦКИ ПУТ		1762/8	њива 2	њива				Закуп	1,7277
26 Total											3,3405
27	Затоње	ДУБРАВА		2043	њива 5	њива				Закуп	0,0836
27	Затоње	ПОЉАНЕ		1258	њива 7	њива				Закуп	0,1423
27	Затоње	ПОЉАНЕ		1307	њива 4	њива				Закуп	0,2305
27 Total											0,4564
28	Затоње	ПОЉАНЕ		664	пашњак 5	пашњак				Закуп	1,6599
28	Затоње	ПОЉАНЕ		713/1	њива 5	њива				Закуп	1,1844
28	Затоње	ПОЉАНЕ		713/1	њива 6	њива				Закуп	1,1919
28 Total											4,0362
29	Затоње	КОЗЈА ГРБИНА		1832	њива 5	њива				Закуп	0,2243
29 Total											0,2243
30	Затоње	КОЗЈА ГРБИНА		1864	њива 5	њива				Закуп	0,0719
30 Total											0,0719
31	Затоње	ПОГОНИЦ		5232	њива 4	њива				Закуп	0,4058
31 Total											0,4058
32	Затоње	ПАРЛОЗИ		4318	пашњак 5	пашњак				Закуп	0,1977
32	Затоње	ПОВИШЕ СЕЛА		4238	виноград 3	пашњак				Закуп	0,0948
32	Затоње	ПОГОНИЦ		5245	њива 4	њива				Закуп	0,2430
32 Total											0,5355
33	Затоње	ТРЖАЊЕ		4946	пашњак 4	пашњак				Закуп	0,1883
33 Total											0,1883
34	Затоње	ТРШАЊЕ		4918/1	њива 3	њива				Закуп	4,9902
34	Затоње	ТРШАЊЕ		4921	њива 2	њива				Закуп	0,4923
34	Затоње	ТРШАЊЕ		4921	њива 3	њива				Закуп	5,1238
34	Затоње	ТРШАЊЕ		4922	њива 4	њива				Закуп	0,1101
34 Total											10,7164
35	Затоње	ТРШАЊЕ		4921	њива 2	њива				Закуп	0,0298
35	Затоње	ТРШАЊЕ		4921	њива 3	њива				Закуп	0,3098
35 Total											0,3396
36	Камијево	ЛИПОВАЦА		3179	њива 5	њива				Закуп	0,9312
36 Total											0,9312
37	Кисиљево	ВЛАЈЛОВА ГРЕДА		224	њива 2	њива				Закуп	1,2143
37 Total											1,2143
38	Кисиљево	ГАЈ		686	њива 1	њива				Закуп	0,3238
38 Total											0,3238
39	Кумане	У БАРИ		31/1	њива 3	њива				Закуп	0,5262
39	Кумане	У БАРИ		31/1	њива 4	њива				Закуп	0,5215
39 Total											1,0477
40	Кумане	У РИТУ		132	њива 2	њива				Закуп	0,5106
40	Кумане	У РИТУ		132	њива 3	њива				Закуп	0,5458
40 Total											1,0564
41	Кумане	У БАРИ		445/2	њива 4	њива				Закуп	0,9000
41 Total											0,9000

42	Кумане	ГРЕДА		26	њива 3	пашњак				Закуп	0,2400
42	Кумане	ГРЕДА		26	њива 4	пашњак				Закуп	0,2411
42 Total											0,4811
43	Кумане	ГРАДИШКО ПОЉЕ		1415	њива 4	њива				Закуп	1,3203
43	Кумане	ГРАДИШКО ПОЉЕ		1415	њива 5	њива				Закуп	0,6968
43	Кумане	ГРАДИШКО ПОЉЕ		1423	њива 4	њива				Закуп	0,2473
43	Кумане	ГРАДИШКО ПОЉЕ		1423	њива 5	њива				Закуп	0,1637
43	Кумане	СМИЉКОВА РУПА		1420	њива 4	њива				Закуп	0,1570
43	Кумане	СМИЉКОВА РУПА		1420	њива 5	њива				Закуп	0,1922
43 Total											2,7773
44	Кумане	РИТ		24/2	њива 3	њива				Закуп	11,4720
44 Total											11,4720
45	Кумане	РИТ		3/2	ливада 3	ливада				Закуп	2,1512
45 Total											2,1512
46	Кумане	РИТ		3/3	ливада 3	ливада				Закуп	1,6543
46 Total											1,6543
47	Кумане	НА ПРЕВОДУ		1305/3	њива 4	њива				Закуп	0,6134
47 Total											0,6134
48	Курјаче	ДОЊИ СТИГ		5834/13	њива 2	њива				Закуп	0,4693
48	Курјаче	ДОЊИ СТИГ		5834/14	њива 2	њива				Закуп	0,4704
48	Курјаче	ДОЊИ СТИГ		5834/15	њива 2	њива				Закуп	0,7052
48	Курјаче	ДОЊИ СТИГ		5834/6	њива 2	њива				Закуп	0,4712
48 Total											2,1161
49	Курјаче	ВИШЊИЦЕ		5806/3	њива 2	њива				Закуп	1,0267
49	Курјаче	ВИШЊИЦЕ		5806/4	њива 2	њива				Закуп	0,2811
49 Total											1,3078
50	Курјаче	ДОЊИ СТИГ		5834/16	њива 2	њива				Закуп	0,7049
50	Курјаче	ДОЊИ СТИГ		6512/3	њива 2	њива				Закуп	1,2414
50 Total											1,9463
51	Курјаче	ВИШЊИЦЕ		5806/5	њива 2	њива				Закуп	2,3937
51 Total											2,3937
52	Курјаче	ВИШЊИЦЕ		5806/2	њива 2	њива				Закуп	0,3420
52 Total											0,3420
53	Курјаче	ДОЊИ СТИГ		5807/3	њива 2	њива				Закуп	0,2844
53 Total											0,2844
54	Кусићe	ЈАЗ		4311	пашњак 2	њива				Закуп	0,0296
54	Кусићe	ЈАСЕЊЕ		1946	пашњак 2	пашњак				Закуп	0,1296
54	Кусићe	КЉУЦЕВИ		4188	врт 1	врт				Закуп	0,0502
54	Кусићe	ЦАРИНА		4097/2	пашњак 2	пашњак				Закуп	0,0458
54 Total											0,2552
55	Кусићe	ВЕЛИКА СТРАНА		1077	пашњак 4	пашњак				Закуп	0,4980
55	Кусићe	ЗУКЕР		2433	пашњак 6	пашњак				Закуп	0,1713
55	Кусићe	ЈАНКОВАЦКА ДОЛИНА		2225/2	пашњак 1	њива				Закуп	0,0558
55	Кусићe	ЈАНКОВАЦКА ДОЛИНА		2225/3	пашњак 1	њива				Закуп	0,0503

55	Кусићe	ЈАНКОВАЦКА ДОЛИНА		2240/1	пашњак 1	њива				Закуп	0,0799
55	Кусићe	ЈАНКОВАЦКА ДОЛИНА		2240/2	пашњак 1	пашњак				Закуп	0,1171
55	Кусићe	КЉУЦ		2156/1	ливада 1	ливада				Закуп	0,0474
55	Кусићe	КЉУЦЕВИ		2153	њива 2	њива				Закуп	0,0775
55	Кусићe	КЉУЦЕВИ		2155	пашњак 2	пашњак				Закуп	0,1084
55 Total											1,2057
56	Кусићe	ШМРКОВО		752	њива 7	њива				Закуп	0,3056
56	Кусићe	ШМРКОВО		753	пашњак 6	њива				Закуп	0,1398
56 Total											0,4454
57	Кусићe	ШМРКОВО		3032	пашњак 4	пашњак				Закуп	0,4504
57 Total											0,4504
58	Кусићe	ПОД ЦИГАНКОМ		1268	њива 3	њива				Закуп	0,0482
58 Total											0,0482
59	Љубиње	ЛИПОВАЦА		5539/14	њива 4	њива				Закуп	0,1652
59	Љубиње	ЛИПОВАЦА		5539/39	њива 4	њива				Закуп	0,1151
59	Љубиње	ЛИПОВАЦА		5539/7	њива 4	њива				Закуп	0,5886
59 Total											0,8689
60	Љубиње	ЛИПОВАЦА		5539/22	њива 4	њива				Закуп	0,3587
60	Љубиње	ЛИПОВАЦА		5539/24	њива 4	ливада				Закуп	0,3129
60	Љубиње	ЛИПОВАЦА		5539/26	њива 4	ливада				Закуп	0,1966
60	Љубиње	ЛИПОВАЦА		5539/28	њива 4	ливада				Закуп	0,2066
60	Љубиње	ЛИПОВАЦА		5539/30	њива 4	ливада				Закуп	0,1689
60	Љубиње	ЛИПОВАЦА		5539/31	њива 4	ливада				Закуп	0,6603
60	Љубиње	ЛИПОВАЦА		5539/37	њива 4	њива				Закуп	0,4807
60 Total											2,3847
61	Љубиње	КОВАЦЕВАЦ		3975	ливада 3	ливада				Закуп	0,0838
61	Љубиње	МЛАКА		3250	врт 2	врт				Закуп	0,0116
61 Total											0,0954
62	Љубиње	ЦИГАНСКО ГРОБЉЕ		5420	њива 5	њива				Закуп	0,2627
62 Total											0,2627
63	Љубиње	ЛИПОВАЦА		5539/6	њива 4	њива				Закуп	2,3459
63 Total											2,3459
64	Љубиње	ЛИПОВАЦА		5539/8	њива 4	њива				Закуп	2,0544
64 Total											2,0544
65	Мајиловац	КУРЈАЦКИ ПУТ		6087	њива 1	њива				Закуп	0,3830
65	Мајиловац	КУРЈАЦКИ ПУТ		6087	њива 2	њива				Закуп	1,6070
65 Total											1,9900
66	Мајиловац	ПОПОВА ДОЛИНА		6109/12	њива 2	њива				Закуп	2,3903
66 Total											2,3903
67	Мајиловац	ПОПОВА ДОЛИНА		6156/8	њива 2	њива				Закуп	1,1181
67 Total											1,1181
68	Мајиловац	КУРЈАЦКИ ПУТ		6159	њива 1	њива				Закуп	0,1787
68 Total											0,1787
69	Мајиловац	ТРШЕВИНЕ		6194	њива 1	њива				Закуп	0,2724

69 Total											0,2724
70	Мајиловац	ПОД ЈАНОШЕВ ВИНОГРА		4637	ливада 4	ливада				Закуп	0,1168
70	Мајиловац	ПОД ЈАНОШЕВ ВИНОГРА		4638	ливада 4	ливада				Закуп	0,1229
70 Total											0,2397
71	Мајиловац	УРМАНЕ		5201	пашњак 2	пашњак				Закуп	0,0414
71	Мајиловац	УРМАНЕ		5202	пашњак 2	пашњак				Закуп	0,0478
71 Total											0,0892
72	Мајиловац	КУРЈАЦКИ ПУТ		6080	њива 1	њива				Закуп	0,3295
72	Мајиловац	КУРЈАЦКИ ПУТ		6100	њива 1	њива				Закуп	0,5968
72	Мајиловац	КУРЈАЦКИ ПУТ		6101	њива 1	њива				Закуп	0,2657
72	Мајиловац	У СТИГУ		6079/3	њива 1	њива				Закуп	0,1037
72 Total											1,2957
73	Макце	БАРА		1554/1	њива 4	њива				Закуп	0,9052
73	Макце	ХУМКА		1509/7	њива 3	њива				Закуп	0,4271
73 Total											1,3323
74	Макце	ВУИНЕ ЛИВАДЕ		6893	пашњак 4	пашњак				Закуп	0,1533
74 Total											0,1533
75	Острово	БАРИЦА		935	њива 4	њива				Закуп	0,0580
75	Острово	ЛИВАДА		931	пашњак 2	пашњак				Закуп	0,1984
75	Острово	ЛИВАДА		934	пашњак 2	пашњак				Закуп	0,0265
75	Острово	НА ГРЕДИ		933	њива 4	њива				Закуп	0,0640
75	Острово	У РИТУ		932	њива 4	њива				Закуп	0,0410
75 Total											0,3879
76	Острово	ЛИВАДА		1559	пашњак 3	њива				Закуп	0,0850
76 Total											0,0850
77	Острово	ЛИТ		170/5	њива 3	њива				Закуп	0,2492
77 Total											0,2492
78	Печаница	РАВНА ГОРА		4071	њива 4	њива				Закуп	0,1150
78	Печаница	СМРДАН		4287	њива 6	њива				Закуп	0,0568
78 Total											0,1718
79	Печаница	ГЛАВИЦА		3356	пашњак 3	ливада				Закуп	0,0905
79	Печаница	ГЛАВИЦА		3357/1	пашњак 3	ливада				Закуп	0,3125
79	Печаница	НА БАРИ		2194	пашњак 4	пашњак				Закуп	0,1610
79 Total											0,5640
80	Печаница	ЛИПОВАЦА		4911	њива 5	њива				Закуп	0,3543
80	Печаница	ТАБЛА 13		5327/10	њива 4	њива				Закуп	0,4791
80 Total											0,8334
81	Печаница	РАВНИЦЕ		2814	њива 5	њива				Закуп	0,1376
81	Печаница	РАЈКОВА ВОДА		2983	ливада 5	ливада				Закуп	0,2119
81 Total											0,3495
82	Печаница	ТАБЛА 14		5337/12	њива 4	њива				Закуп	1,8070
82 Total											1,8070
83	Пожежено	КОЊСКИ ВИР		206/1	њива 3	њива				Закуп	0,1005
83	Пожежено	НА БАРИ		52	њива 6	њива				Закуп	0,3081

83	Пожежено	НА БАРИ		55/1	њива 6	њива				Закуп	0,3505
83	Пожежено	НА ЈАЗУ		438	њива 4	њива				Закуп	0,6667
83	Пожежено	РОМАЈА		14	њива 5	њива				Закуп	0,4000
83 Total											1,8258
84	Пожежено	КОД ЦУПРИЈЕ		2217	врт 2	њива				Закуп	0,1847
84	Пожежено	ШВАБА		2258	њива 2	њива				Закуп	0,0635
84 Total											0,2482
85	Пожежено	БРЕСТИЦ		984	њива 6	њива				Закуп	0,3001
85	Пожежено	ГРУЖАК		4400/2	њива 7	њива				Закуп	0,1621
85	Пожежено	ГРУЖАК		4455	њива 7	њива				Закуп	0,2321
85	Пожежено	ГРУЖАК		4842	њива 7	њива				Закуп	0,1226
85	Пожежено	ГРУЖАК		4873	њива 8	њива				Закуп	0,2861
85	Пожежено	ГРУЖАК		4977	њива 8	њива				Закуп	0,1816
85	Пожежено	МЕЂА		3479	њива 3	њива				Закуп	0,1013
85	Пожежено	У ГАЈУ		4650	њива 6	њива				Закуп	0,1697
85	Пожежено	У ГАЈУ		4682/1	њива 6	њива				Закуп	0,1373
85	Пожежено	У ГАЈУ		4689	њива 5	њива				Закуп	0,1741
85	Пожежено	У ГАЈУ		4703	њива 5	њива				Закуп	0,0960
85	Пожежено	У МЕЂИ		833	њива 3	њива				Закуп	0,2054
85 Total											2,1684
86	Пожежено	ИЗА ЦАИРА		3162	виноград 3	њива				Закуп	0,1238
86 Total											0,1238
87	Пожежено	ПРОДАРИЦЕ		3780	ливада 4	њива				Закуп	0,2790
87 Total											0,2790
88	Пожежено	КРАЈ ВИТИНОГ ЛУГО		2374	њива 7	њива				Закуп	2,2884
88 Total											2,2884
89	Пожежено	НА КОШЕВУ		3500	њива 6	њива				Закуп	0,1354
89 Total											0,1354
90	Пожежено	ЦРНО БРДО		4854	њива 8	њива				Закуп	0,1720
90 Total											0,1720
91	Пожежено	ГРАНИЦЕ		5229	њива 8	њива				Закуп	0,9670
91	Пожежено	ГРАНИЦЕ		5247	њива 7	њива				Закуп	0,9023
91	Пожежено	ГРАНИЦЕ		5257	њива 8	њива				Закуп	0,2889
91	Пожежено	ГРАНИЦЕ		5258	њива 8	њива				Закуп	0,2951
91 Total											2,4533
92	Пожежено	КОД СИТНОГ ДРВЉА		3512	њива 5	њива				Закуп	0,1760
92	Пожежено	КОД СИТНОГ ДРВЉИ		2632	њива 5	њива				Закуп	0,2792
92	Пожежено	РЖЕВЉЕ		2495	њива 5	њива				Закуп	0,4246
92	Пожежено	РЖЕВЉЕ		2496	њива 5	њива				Закуп	0,2607
92	Пожежено	РЖЕВЉЕ		2499	њива 5	њива				Закуп	0,2255
92	Пожежено	РЖЕВЉЕ		2500	њива 5	њива				Закуп	0,3194
92	Пожежено	РЖЕВЉЕ		2512	њива 5	њива				Закуп	0,2358
92	Пожежено	РЖЕВЉЕ		2514	њива 5	њива				Закуп	0,2260
92	Пожежено	РЖЕВЉЕ		2515	њива 5	њива				Закуп	0,2775

92	Пожежено	РЖЕВЉЕ		2516	њива 5	њива				Закуп	0,2412
92	Пожежено	РЖЕВЉЕ		2517	њива 5	њива				Закуп	0,2081
92	Пожежено	РЖЕВЉЕ		2518	њива 5	њива				Закуп	0,4959
92	Пожежено	РЖЕВЉЕ		2519	њива 5	њива				Закуп	0,1559
92	Пожежено	РЖЕВЉЕ		2629	њива 5	њива				Закуп	0,1703
92	Пожежено	РЖЕВЉЕ		2630	њива 5	њива				Закуп	0,1600
92	Пожежено	РЖЕВЉЕ		2631	њива 5	њива				Закуп	0,2748
92	Пожежено	РЖЕВЉЕ		2633	њива 5	њива				Закуп	0,2232
92	Пожежено	РЖЕВЉЕ		2634	њива 5	њива				Закуп	0,2339
92	Пожежено	РЖЕВЉЕ		3510	њива 5	њива				Закуп	0,2742
92	Пожежено	РЖЕВЉЕ		3511	њива 5	њива				Закуп	0,2457
92	Пожежено	РЖЕВЉЕ		3513	њива 5	њива				Закуп	0,1657
92	Пожежено	РЖЕВЉЕ		3514	њива 5	њива				Закуп	0,1211
92	Пожежено	РЖЕВЉЕ		3515	њива 5	њива				Закуп	0,2944
92	Пожежено	РЖЕВЉЕ		3516	њива 5	њива				Закуп	0,3802
92	Пожежено	РЖЕВЉЕ		3517	њива 5	њива				Закуп	0,2064
92	Пожежено	РЖЕВЉЕ		3518	њива 5	њива				Закуп	0,1416
92	Пожежено	РЖЕВЉЕ		3519	њива 5	њива				Закуп	0,2249
92	Пожежено	РЖЕВЉЕ		3520	њива 5	њива				Закуп	0,2569
92	Пожежено	РЖЕВЉЕ		3521	њива 5	њива				Закуп	0,2916
92	Пожежено	РЖЕВЉЕ		3524	њива 5	њива				Закуп	0,1848
92	Пожежено	РЖЕВЉЕ		3525	њива 5	њива				Закуп	0,1723
92	Пожежено	РЖЕВЉЕ		3526	њива 5	њива				Закуп	0,1804
92	Пожежено	РЖЕВЉЕ		3528	њива 5	њива				Закуп	0,4930
92	Пожежено	РЖЕВЉО		3522	њива 5	њива				Закуп	0,4338
92	Пожежено	РЖЕВЉО		3523	њива 5	њива				Закуп	0,3020
92	Пожежено	ЦУКИНО ДРВЉЕ		3529	њива 5	њива				Закуп	0,2081
92 Total											9,1651
93	Пожежено	РЖЕВАЦ		3537	њива 5	њива				Закуп	0,3306
93	Пожежено	РЖЕВАЦ		3537	њива 6	њива				Закуп	0,5388
93 Total											0,8694
94	Пожежено	ВИНАЦКА БАРА		2667	њива 5	њива				Закуп	0,2417
94	Пожежено	КОД ВИНАЦКЕ БАРЕ		2665	њива 5	њива				Закуп	0,2521
94	Пожежено	КОД СИТНОГ ДРВЉА		2668	њива 5	њива				Закуп	0,2628
94	Пожежено	НА ВИНАЦКЕ БАРЕ		2666	њива 5	њива				Закуп	0,1841
94	Пожежено	ПРЕКО ПАДИНА		2593	њива 5	њива				Закуп	0,0940
94	Пожежено	РЖЕВЉЕ		2598	њива 5	њива				Закуп	0,4356
94	Пожежено	У ПАДИНИ		2592	њива 5	њива				Закуп	0,1193
94	Пожежено	У ПАДИНИ		2594	њива 5	њива				Закуп	0,0827
94 Total											1,6723
95	Пожежено	ПРЕКО ПАДИНЕ		2565	њива 5	њива				Закуп	0,2438
95	Пожежено	РЖЕВЉЕ		2566	њива 5	њива				Закуп	0,2990
95	Пожежено	РЖЕВЉЕ		2580	њива 5	њива				Закуп	0,1601
95 Total											0,7029

96	Пожежено	ВИШЕ ЗАПИСА	4585	њива 6	њива				Закуп	0,2811
96	Пожежено	КОД ГАЈА	4581	њива 6	њива				Закуп	0,1453
96	Пожежено	КОД ГАЈА	4587	њива 6	њива				Закуп	0,2120
96	Пожежено	КОД ГАЈА	4588	њива 6	њива				Закуп	0,2444
96	Пожежено	КОД ГАЈА	4589	њива 6	њива				Закуп	0,2694
96	Пожежено	НА ПУТИЦУ	4580	њива 6	њива				Закуп	0,1509
96	Пожежено	НА ПУТИЦУ	4584	њива 6	њива				Закуп	0,2607
96	Пожежено	НА ПУТИЦУ	4591	њива 6	њива				Закуп	0,6387
96	Пожежено	У ГАЈУ	4590	њива 6	њива				Закуп	0,2601
96	Пожежено	У ГАЈУ	4601	њива 6	њива				Закуп	0,2214
96 Total										2,6840
97	Пожежено	АРВАТОВА	4573	њива 5	њива				Закуп	0,2812
97	Пожежено	ЗАПИС	4574	њива 5	њива				Закуп	0,2959
97	Пожежено	КАМЕНИТА	4565	њива 5	њива				Закуп	0,5433
97	Пожежено	КОД ГАЈА	4567	њива 5	њива				Закуп	0,3715
97	Пожежено	КОД ГАЈА	4568	њива 5	њива				Закуп	0,4214
97	Пожежено	КОД ГАЈА	4569	њива 5	њива				Закуп	0,3068
97	Пожежено	КОД ГАЈА	4570	њива 5	њива				Закуп	0,1806
97	Пожежено	КОД ГАЈА	4571	њива 5	њива				Закуп	0,1829
97	Пожежено	КОД ГАЈА	4575	њива 5	њива				Закуп	0,6244
97	Пожежено	КОД ГАЈА	4579	њива 5	њива				Закуп	0,1812
97	Пожежено	КОД ГАЈА КАМЕНИТА	4563	њива 5	њива				Закуп	0,3376
97	Пожежено	МАРИНО	4582	њива 5	њива				Закуп	0,2938
97	Пожежено	МАРИНО	4583	њива 5	њива				Закуп	0,2772
97	Пожежено	НА ПУТИЦУ	4576	њива 5	њива				Закуп	0,1835
97	Пожежено	НА ПУТИЦУ	4577	њива 5	њива				Закуп	0,2789
97	Пожежено	РВАТОВА	4572	њива 5	њива				Закуп	0,2841
97	Пожежено	У ГАЈУ	4562	њива 5	њива				Закуп	0,7535
97 Total										5,7978
98	Пожежено	КОД ЗАПИСА	3945	њива 5	њива				Закуп	0,3945
98	Пожежено	КОД СТАРОГ БУНАРА	3946	њива 5	њива				Закуп	0,2119
98	Пожежено	КОД СТАРОГ БУНАРА	3947	њива 5	њива				Закуп	0,2780
98 Total										0,8844
99	Пожежено	КАМЕНИТА	3960	њива 5	њива				Закуп	0,4261
99	Пожежено	КАМЕНИТА	3978	њива 5	њива				Закуп	0,1415
99	Пожежено	КАМЕНИТА	3978	њива 6	њива				Закуп	0,1323
99	Пожежено	КАМЕНИТА	3992	њива 5	њива				Закуп	0,2762
99	Пожежено	КАМЕНИТА	3992	њива 6	њива				Закуп	0,2795
99	Пожежено	КАМЕНИТА	4002	њива 5	њива				Закуп	0,2110
99	Пожежено	КАМЕНИТА	4002	њива 6	њива				Закуп	0,0396
99	Пожежено	КАМЕНИТА	4003	њива 5	њива				Закуп	0,1775
99	Пожежено	КАМЕНИТА	4003	њива 6	њива				Закуп	0,0381
99	Пожежено	КОД БУНАРА	3993	њива 5	њива				Закуп	0,2157
99	Пожежено	КОД БУНАРА	3993	њива 6	њива				Закуп	0,1528

99	Пожежено	КОД СТАРОГ БУНАРА	3956	њива 5	њива				Закуп	0,1322
99	Пожежено	КОД СТАРОГ БУНАРА	3957	њива 5	њива				Закуп	0,2238
99	Пожежено	КОД СТАРОГ БУНАРА	3975	њива 5	њива				Закуп	0,2659
99	Пожежено	КОД СТАРОГ БУНАРА	3975	њива 6	њива				Закуп	0,1254
99	Пожежено	КОД СТАРОГ БУНАРА	3977	њива 5	њива				Закуп	0,1609
99	Пожежено	КОД СТАРОГ БУНАРА	3977	њива 6	њива				Закуп	0,1448
99	Пожежено	ПАНИНА ЈАГОДА	4000	њива 5	њива				Закуп	0,2547
99	Пожежено	ПАНИНА ЈАГОДА	4000	њива 6	њива				Закуп	0,0482
99	Пожежено	ПАНИНА ЈАГОДА	4001	њива 5	њива				Закуп	0,2830
99	Пожежено	ПАНИНА ЈАГОДА	4001	њива 6	њива				Закуп	0,0461
99	Пожежено	ПАНИНА ЈАГОДА	4004	њива 5	њива				Закуп	0,4011
99	Пожежено	ПАНИНА ЈАГОДА	4004	њива 6	њива				Закуп	0,0659
99	Пожежено	СТАРИ БУНАР	3974	њива 5	њива				Закуп	0,1940
99	Пожежено	СТАРИ БУНАР	3974	њива 6	њива				Закуп	0,1498
99	Пожежено	СТАРИ БУНАР	3994	њива 5	њива				Закуп	0,2251
99	Пожежено	СТАРИ БУНАР	3994	њива 6	њива				Закуп	0,1639
99 Total										4,9751
100	Пожежено	КОД ГАЈА	4008	њива 5	њива				Закуп	0,1497
100	Пожежено	КОД ГАЈА	4008	њива 6	њива				Закуп	0,0318
100	Пожежено	КОД ГАЈА	4009	њива 5	њива				Закуп	0,1465
100	Пожежено	КОД ГАЈА	4009	њива 6	њива				Закуп	0,0324
100	Пожежено	КОД ГАЈА	4010	њива 5	њива				Закуп	0,1584
100	Пожежено	КОД ГАЈА	4010	њива 6	њива				Закуп	0,0333
100	Пожежено	КОД ЦУКА	4006	њива 5	њива				Закуп	0,2551
100	Пожежено	КОД ЦУКА	4006	њива 6	њива				Закуп	0,0514
100	Пожежено	ТИНИНО	4007	њива 5	њива				Закуп	0,2282
100	Пожежено	ТИНИНО	4007	њива 6	њива				Закуп	0,0548
100 Total										1,1416
101	Пожежено	КОД ЦУКА	4018	њива 5	њива				Закуп	0,6298
101	Пожежено	НА ЦУКА	4019	њива 5	њива				Закуп	0,2567
101	Пожежено	ПАНИНА ЈАГОДА	4020	њива 5	њива				Закуп	0,2587
101	Пожежено	ПАНИНА ЈАГОДА	4021	њива 6	њива				Закуп	0,2301
101 Total										1,3753
102	Пожежено	ВИНАЦКИ ПУТ	4149	њива 5	њива				Закуп	0,4262
102	Пожежено	ГОЛО ГАЈА	4110	њива 5	њива				Закуп	0,1612
102	Пожежено	КОД ГАЈА	4112/2	њива 5	њива				Закуп	0,2610
102	Пожежено	МЕРЦЕВА	4091	њива 5	њива				Закуп	0,2772
102	Пожежено	МЕРЦЕВА	4093	њива 5	њива				Закуп	0,1876
102	Пожежено	МЕРЦЕВА	4094	њива 5	њива				Закуп	0,1848
102	Пожежено	МЕРЦЕВА	4095	њива 5	њива				Закуп	0,2995
102	Пожежено	МЕРЦЕВА	4109	њива 5	њива				Закуп	0,4110
102	Пожежено	НА ВИНАЦКОМ ПУТУ	4148	њива 5	њива				Закуп	0,1689
102	Пожежено	НА МЕРЦЕВА	4092	њива 5	њива				Закуп	0,3130
102	Пожежено	НЕРЦЕВА	4089	њива 5	њива				Закуп	0,3597

102	Пожежено	ПАНИНА ЈАГОДА	4090	њива 5	њива				Закуп	0,2743
102	Пожежено	ПАНИНА ЈАГОДА	4096	њива 5	њива				Закуп	0,2729
102	Пожежено	ПАНИНА ЈАГОДА	4096	њива 6	њива				Закуп	0,1986
102	Пожежено	ПАНИНА ЈАГОДА	4103	њива 5	њива				Закуп	0,2720
102	Пожежено	ПАНИНА ЈАГОДА	4105	њива 5	њива				Закуп	0,1558
102	Пожежено	ПАНИНА ЈАГОДА	4108	њива 5	њива				Закуп	0,2323
102	Пожежено	ПАНИНА ЈАГОДА	4145	њива 5	њива				Закуп	0,1438
102	Пожежено	У ГАЈУ	4088	њива 5	њива				Закуп	0,3334
102	Пожежено	ЦЕЛО ГАЈ	4111	њива 5	њива				Закуп	0,3633
102 Total										5,2965
103	Пожежено	КОД ВИНАЦКОГ ПУТА	4116	њива 5	њива				Закуп	0,2735
103	Пожежено	КОД ВИНАЦКОГ ПУТА	4117	њива 5	њива				Закуп	0,2684
103 Total										0,5419
104	Пожежено	РЖЕВЉЕ	2441	њива 6	њива				Закуп	0,1950
104 Total										0,1950
105	Пожежено	НА ВИНАЦНОМ ПУТУ	4119	њива 7	њива				Закуп	0,0961
105 Total										0,0961
106	Пожежено	ПРЕКО ПАДИНЕ	2581	њива 5	њива				Закуп	0,1465
106 Total										0,1465
107	Пожежено	РЖЕВЉЕ	4178	њива 7	њива				Закуп	0,8141
107 Total										0,8141
108	Пожежено	ВРВИНЕ	4156	њива 6	њива				Закуп	0,2399
108 Total										0,2399
109	Пожежено	РЖЕВЉЕ	2474	њива 5	њива				Закуп	0,1595
109	Пожежено	РЖЕВЉЕ	2481	њива 5	њива				Закуп	0,4565
109	Пожежено	РЖЕВЉЕ	2484	њива 5	њива				Закуп	0,4518
109 Total										1,0678
110	Пожежено	ЗАКОП	2568	њива 5	њива				Закуп	0,3319
110 Total										0,3319
111	Пожежено	ВИНАЦКИ ПУТ	2399	њива 7	њива				Закуп	0,2903
111	Пожежено	КОД ВИНАЦКЕ БАРЕ	2646	њива 7	њива				Закуп	0,1491
111	Пожежено	КОД ВИНОЦКЕ БАРЕ	2656	њива 7	њива				Закуп	0,0704
111	Пожежено	КОД ВИНОЦКОГ ПУТА	3542	њива 7	њива				Закуп	0,1048
111	Пожежено	КОД ЗАКОПА	2543	њива 7	њива				Закуп	0,4007
111	Пожежено	КОД РАЦИНИХ ДРВЉА	2649	њива 7	њива				Закуп	0,1137
111	Пожежено	КОД СИТНОГ ДРВЉА	2640	њива 7	њива				Закуп	0,1750
111	Пожежено	КОД СИТНОГ ДРВЉА	2642	њива 7	њива				Закуп	0,3458
111	Пожежено	КОД СИТНОГ ДРВЉА	2664	њива 6	њива				Закуп	0,2632
111	Пожежено	КОД ФАРМЕ	3540	њива 7	њива				Закуп	0,3153
111	Пожежено	КРАЈ ВИНАЦКОГ ПУТА	2393	њива 7	њива				Закуп	0,5647
111	Пожежено	МИЛАКОВО	2403	њива 7	њива				Закуп	0,2970
111	Пожежено	НА ВИНАЦКОМ ПУТУ	2397	њива 7	њива				Закуп	0,1547
111	Пожежено	НА ЗАКОПУ	2544	њива 7	њива				Закуп	0,2666
111	Пожежено	НА ЗАКОПУ	2545	њива 7	њива				Закуп	0,1439

111	Пожежено	НА ЗАКОПУ		2555	њива 7	њива				Закуп	0,2520
111	Пожежено	НА ЗАКОПУ		2560	њива 7	њива				Закуп	0,1573
111	Пожежено	НА ЗАКОПУ		2561	њива 7	њива				Закуп	0,2231
111	Пожежено	НА ЗАКОПУ		2562	њива 6	њива				Закуп	0,1714
111	Пожежено	ПАДИНА		2553	њива 7	њива				Закуп	0,2856
111	Пожежено	ПАДИНА		2611/1	њива 7	њива				Закуп	0,2760
111	Пожежено	ПАДИНА		2611/2	њива 7	њива				Закуп	0,2905
111	Пожежено	ПАДИНА		2645	њива 7	њива				Закуп	0,1450
111	Пожежено	ПАДИНА		2647	њива 7	њива				Закуп	0,3572
111	Пожежено	ПАДИНА		2652	њива 7	њива				Закуп	0,0747
111	Пожежено	ПАДИНЕ		2644	њива 7	њива				Закуп	0,2287
111	Пожежено	ПРЕКО ПАДИНА		2605	њива 7	њива				Закуп	0,1547
111	Пожежено	ПРЕКО ПАДИНЕ		2559	њива 6	њива				Закуп	0,2156
111	Пожежено	ПРЕКО ПАДИНЕ		2578	њива 6	њива				Закуп	0,1794
111	Пожежено	ПРЕКО ПАДИНЕ		2588	њива 6	њива				Закуп	0,1283
111	Пожежено	ПРЕКО ПАДИНЕ		2590	њива 6	њива				Закуп	0,2138
111	Пожежено	ПРЕКО ПАДИНЕ		2591	њива 7	њива				Закуп	0,3289
111	Пожежено	ПРЕКО ПАДИНЕ		2595	њива 7	њива				Закуп	0,2877
111	Пожежено	ПРЕКО ПАДИНЕ		2596	њива 7	њива				Закуп	0,1986
111	Пожежено	ПРЕКО ПАДИНЕ		2597	њива 7	њива				Закуп	0,4287
111	Пожежено	ПРЕКО ПАДИНЕ		2603	њива 7	њива				Закуп	0,3977
111	Пожежено	РАСЕВЉЕ		2606	њива 7	њива				Закуп	0,1620
111	Пожежено	РЖЕВЉЕ		2388	њива 6	њива				Закуп	0,3028
111	Пожежено	РЖЕВЉЕ		2389	њива 7	њива				Закуп	0,4331
111	Пожежено	РЖЕВЉЕ		2398	њива 7	њива				Закуп	0,0827
111	Пожежено	РЖЕВЉЕ		2400	њива 7	њива				Закуп	0,2755
111	Пожежено	РЖЕВЉЕ		2401	њива 7	њива				Закуп	0,4371
111	Пожежено	РЖЕВЉЕ		2402	њива 7	њива				Закуп	0,2800
111	Пожежено	РЖЕВЉЕ		2404	њива 7	њива				Закуп	0,4143
111	Пожежено	РЖЕВЉЕ		2405	њива 7	њива				Закуп	0,2499
111	Пожежено	РЖЕВЉЕ		2406	њива 7	њива				Закуп	0,5571
111	Пожежено	РЖЕВЉЕ		2407	њива 7	њива				Закуп	0,1998
111	Пожежено	РЖЕВЉЕ		2408	њива 7	њива				Закуп	0,3455
111	Пожежено	РЖЕВЉЕ		2409	њива 7	њива				Закуп	0,3341
111	Пожежено	РЖЕВЉЕ		2411	њива 7	њива				Закуп	0,1815
111	Пожежено	РЖЕВЉЕ		2413	њива 7	њива				Закуп	0,3433
111	Пожежено	РЖЕВЉЕ		2414	њива 7	њива				Закуп	0,3044
111	Пожежено	РЖЕВЉЕ		2415	њива 7	њива				Закуп	0,1981
111	Пожежено	РЖЕВЉЕ		2416	њива 7	њива				Закуп	0,2166
111	Пожежено	РЖЕВЉЕ		2417	њива 7	њива				Закуп	0,1981
111	Пожежено	РЖЕВЉЕ		2418	њива 7	њива				Закуп	0,2047
111	Пожежено	РЖЕВЉЕ		2419	њива 7	њива				Закуп	0,2640
111	Пожежено	РЖЕВЉЕ		2420	њива 7	њива				Закуп	0,2737
111	Пожежено	РЖЕВЉЕ		2421/1	њива 7	њива				Закуп	0,3663

111	Пожежено	РЖЕВЉЕ		2421/2	њива 7	њива				Закуп	0,4284
111	Пожежено	РЖЕВЉЕ		2422	њива 7	њива				Закуп	0,4495
111	Пожежено	РЖЕВЉЕ		2423	њива 7	њива				Закуп	0,1723
111	Пожежено	РЖЕВЉЕ		2426	њива 7	њива				Закуп	0,1670
111	Пожежено	РЖЕВЉЕ		2427	њива 7	њива				Закуп	0,1760
111	Пожежено	РЖЕВЉЕ		2428	њива 7	њива				Закуп	0,2049
111	Пожежено	РЖЕВЉЕ		2429	њива 6	њива				Закуп	0,2430
111	Пожежено	РЖЕВЉЕ		2430	њива 7	њива				Закуп	0,2784
111	Пожежено	РЖЕВЉЕ		2431	њива 7	њива				Закуп	0,1448
111	Пожежено	РЖЕВЉЕ		2432	њива 7	њива				Закуп	0,1441
111	Пожежено	РЖЕВЉЕ		2433	њива 7	њива				Закуп	0,1053
111	Пожежено	РЖЕВЉЕ		2434	њива 7	њива				Закуп	0,1127
111	Пожежено	РЖЕВЉЕ		2435	њива 7	њива				Закуп	0,3081
111	Пожежено	РЖЕВЉЕ		2436	њива 7	њива				Закуп	0,2934
111	Пожежено	РЖЕВЉЕ		2440	њива 7	њива				Закуп	0,4679
111	Пожежено	РЖЕВЉЕ		2442	њива 7	њива				Закуп	0,4284
111	Пожежено	РЖЕВЉЕ		2443	њива 6	њива				Закуп	0,3517
111	Пожежено	РЖЕВЉЕ		2444	њива 7	њива				Закуп	0,2147
111	Пожежено	РЖЕВЉЕ		2446	њива 7	њива				Закуп	0,3351
111	Пожежено	РЖЕВЉЕ		2447	њива 6	њива				Закуп	0,3023
111	Пожежено	РЖЕВЉЕ		2448	њива 6	њива				Закуп	0,3888
111	Пожежено	РЖЕВЉЕ		2449	њива 7	њива				Закуп	0,3689
111	Пожежено	РЖЕВЉЕ		2450	њива 7	њива				Закуп	0,3639
111	Пожежено	РЖЕВЉЕ		2451	њива 7	њива				Закуп	0,3427
111	Пожежено	РЖЕВЉЕ		2453	њива 7	њива				Закуп	0,2996
111	Пожежено	РЖЕВЉЕ		2455	њива 6	њива				Закуп	0,2216
111	Пожежено	РЖЕВЉЕ		2456	њива 6	њива				Закуп	0,1818
111	Пожежено	РЖЕВЉЕ		2457	њива 7	њива				Закуп	0,2434
111	Пожежено	РЖЕВЉЕ		2458	њива 7	њива				Закуп	0,4001
111	Пожежено	РЖЕВЉЕ		2459	њива 7	њива				Закуп	0,2298
111	Пожежено	РЖЕВЉЕ		2460	њива 7	њива				Закуп	0,1880
111	Пожежено	РЖЕВЉЕ		2462	њива 7	њива				Закуп	0,2380
111	Пожежено	РЖЕВЉЕ		2463	њива 7	њива				Закуп	0,2032
111	Пожежено	РЖЕВЉЕ		2464	њива 6	њива				Закуп	0,3511
111	Пожежено	РЖЕВЉЕ		2465	њива 6	њива				Закуп	0,2110
111	Пожежено	РЖЕВЉЕ		2466	њива 6	њива				Закуп	0,1681
111	Пожежено	РЖЕВЉЕ		2467	њива 6	њива				Закуп	0,1674
111	Пожежено	РЖЕВЉЕ		2468	њива 6	њива				Закуп	0,1403
111	Пожежено	РЖЕВЉЕ		2469	њива 6	њива				Закуп	0,1268
111	Пожежено	РЖЕВЉЕ		2470	њива 7	њива				Закуп	0,2161
111	Пожежено	РЖЕВЉЕ		2471	њива 6	њива				Закуп	0,1905
111	Пожежено	РЖЕВЉЕ		2472	њива 6	њива				Закуп	0,2898
111	Пожежено	РЖЕВЉЕ		2475	њива 6	њива				Закуп	0,3223
111	Пожежено	РЖЕВЉЕ		2476	њива 6	њива				Закуп	0,1120

111	Пожежено	РЖЕВЉЕ		2477	њива 6	њива				Закуп	0,1605
111	Пожежено	РЖЕВЉЕ		2478	њива 6	њива				Закуп	0,2118
111	Пожежено	РЖЕВЉЕ		2480	њива 6	њива				Закуп	0,2377
111	Пожежено	РЖЕВЉЕ		2485	њива 6	њива				Закуп	0,3207
111	Пожежено	РЖЕВЉЕ		2486	њива 6	њива				Закуп	0,1760
111	Пожежено	РЖЕВЉЕ		2487	њива 6	њива				Закуп	0,1322
111	Пожежено	РЖЕВЉЕ		2489	њива 6	њива				Закуп	0,1841
111	Пожежено	РЖЕВЉЕ		2490	њива 6	њива				Закуп	0,2517
111	Пожежено	РЖЕВЉЕ		2491	њива 6	њива				Закуп	0,1094
111	Пожежено	РЖЕВЉЕ		2492	њива 6	њива				Закуп	0,2649
111	Пожежено	РЖЕВЉЕ		2493	њива 6	њива				Закуп	0,0964
111	Пожежено	РЖЕВЉЕ		2494	њива 6	њива				Закуп	0,1867
111	Пожежено	РЖЕВЉЕ		2497	њива 6	њива				Закуп	0,2475
111	Пожежено	РЖЕВЉЕ		2498	њива 6	њива				Закуп	0,1816
111	Пожежено	РЖЕВЉЕ		2501	њива 7	њива				Закуп	0,2310
111	Пожежено	РЖЕВЉЕ		2502	њива 6	њива				Закуп	0,1884
111	Пожежено	РЖЕВЉЕ		2503	њива 6	њива				Закуп	0,1618
111	Пожежено	РЖЕВЉЕ		2505	њива 7	њива				Закуп	0,0700
111	Пожежено	РЖЕВЉЕ		2506	њива 7	њива				Закуп	0,0612
111	Пожежено	РЖЕВЉЕ		2507	њива 7	њива				Закуп	0,0892
111	Пожежено	РЖЕВЉЕ		2508	њива 6	њива				Закуп	0,3538
111	Пожежено	РЖЕВЉЕ		2509	њива 6	њива				Закуп	0,2125
111	Пожежено	РЖЕВЉЕ		2510	њива 7	њива				Закуп	0,2261
111	Пожежено	РЖЕВЉЕ		2511	њива 7	њива				Закуп	0,1988
111	Пожежено	РЖЕВЉЕ		2513	њива 6	њива				Закуп	0,2314
111	Пожежено	РЖЕВЉЕ		2522	њива 6	њива				Закуп	0,3989
111	Пожежено	РЖЕВЉЕ		2524	њива 6	њива				Закуп	0,2192
111	Пожежено	РЖЕВЉЕ		2525	њива 6	њива				Закуп	0,2406
111	Пожежено	РЖЕВЉЕ		2526	њива 6	њива				Закуп	0,5781
111	Пожежено	РЖЕВЉЕ		2527	њива 6	њива				Закуп	0,0918
111	Пожежено	РЖЕВЉЕ		2529	њива 7	њива				Закуп	0,1624
111	Пожежено	РЖЕВЉЕ		2531	њива 6	њива				Закуп	0,1540
111	Пожежено	РЖЕВЉЕ		2532	њива 6	њива				Закуп	0,1579
111	Пожежено	РЖЕВЉЕ		2533	њива 6	њива				Закуп	0,0993
111	Пожежено	РЖЕВЉЕ		2534	њива 6	њива				Закуп	0,1046
111	Пожежено	РЖЕВЉЕ		2535	њива 6	њива				Закуп	0,1507
111	Пожежено	РЖЕВЉЕ		2536	њива 6	њива				Закуп	0,1548
111	Пожежено	РЖЕВЉЕ		2537	њива 6	њива				Закуп	0,3749
111	Пожежено	РЖЕВЉЕ		2538	њива 7	њива				Закуп	0,4290
111	Пожежено	РЖЕВЉЕ		2539	њива 6	њива				Закуп	0,2791
111	Пожежено	РЖЕВЉЕ		2540	њива 6	њива				Закуп	0,2766
111	Пожежено	РЖЕВЉЕ		2541	њива 6	њива				Закуп	0,5833
111	Пожежено	РЖЕВЉЕ		2546	њива 7	њива				Закуп	0,3032
111	Пожежено	РЖЕВЉЕ		2547	њива 7	њива				Закуп	0,2067

111	Пожежено	РЖЕВЉЕ		2548	њива 7	њива				Закуп	0,2980
111	Пожежено	РЖЕВЉЕ		2550	њива 7	њива				Закуп	0,2103
111	Пожежено	РЖЕВЉЕ		2554	њива 7	њива				Закуп	0,2651
111	Пожежено	РЖЕВЉЕ		2556	њива 7	њива				Закуп	0,2502
111	Пожежено	РЖЕВЉЕ		2557	њива 7	њива				Закуп	0,2311
111	Пожежено	РЖЕВЉЕ		2558	њива 7	њива				Закуп	0,2511
111	Пожежено	РЖЕВЉЕ		2564	њива 6	њива				Закуп	0,1479
111	Пожежено	РЖЕВЉЕ		2567	њива 6	њива				Закуп	0,2717
111	Пожежено	РЖЕВЉЕ		2599	њива 7	њива				Закуп	0,1109
111	Пожежено	РЖЕВЉЕ		2601	њива 7	њива				Закуп	0,3007
111	Пожежено	РЖЕВЉЕ		2604	њива 7	њива				Закуп	0,1877
111	Пожежено	РЖЕВЉЕ		2607	њива 7	њива				Закуп	0,1446
111	Пожежено	РЖЕВЉЕ		2608	њива 7	њива				Закуп	0,2533
111	Пожежено	РЖЕВЉЕ		2609	њива 7	њива				Закуп	0,3507
111	Пожежено	РЖЕВЉЕ		2612	њива 7	њива				Закуп	0,2839
111	Пожежено	РЖЕВЉЕ		2613	њива 6	њива				Закуп	0,5313
111	Пожежено	РЖЕВЉЕ		2614	њива 6	њива				Закуп	0,1995
111	Пожежено	РЖЕВЉЕ		2615	њива 6	њива				Закуп	0,0702
111	Пожежено	РЖЕВЉЕ		2616	њива 6	њива				Закуп	0,1201
111	Пожежено	РЖЕВЉЕ		2617	њива 6	њива				Закуп	0,1636
111	Пожежено	РЖЕВЉЕ		2618	њива 6	њива				Закуп	0,2710
111	Пожежено	РЖЕВЉЕ		2619	њива 6	њива				Закуп	0,3156
111	Пожежено	РЖЕВЉЕ		2620	њива 6	њива				Закуп	0,2283
111	Пожежено	РЖЕВЉЕ		2621	њива 6	њива				Закуп	0,1735
111	Пожежено	РЖЕВЉЕ		2622	њива 6	њива				Закуп	0,1913
111	Пожежено	РЖЕВЉЕ		2623	њива 6	њива				Закуп	0,1388
111	Пожежено	РЖЕВЉЕ		2624	њива 6	њива				Закуп	0,1965
111	Пожежено	РЖЕВЉЕ		2625	њива 6	њива				Закуп	0,1825
111	Пожежено	РЖЕВЉЕ		2626	њива 7	њива				Закуп	0,1546
111	Пожежено	РЖЕВЉЕ		2627	њива 7	њива				Закуп	0,1386
111	Пожежено	РЖЕВЉЕ		2628	њива 7	њива				Закуп	0,2076
111	Пожежено	РЖЕВЉЕ		2635	њива 6	њива				Закуп	0,1971
111	Пожежено	РЖЕВЉЕ		2637	њива 6	њива				Закуп	0,1245
111	Пожежено	РЖЕВЉЕ		2639	њива 7	њива				Закуп	0,2123
111	Пожежено	РЖЕВЉЕ		2641	њива 6	њива				Закуп	0,3103
111	Пожежено	РЖЕВЉЕ		2643	њива 7	њива				Закуп	0,1905
111	Пожежено	РЖЕВЉЕ		2650	њива 7	њива				Закуп	0,3099
111	Пожежено	РЖЕВЉЕ		2651	њива 7	њива				Закуп	0,0596
111	Пожежено	РЖЕВЉЕ		2654	њива 7	њива				Закуп	0,1192
111	Пожежено	РЖЕВЉЕ		2663	њива 7	њива				Закуп	0,3560
111	Пожежено	РЖЕВЉЕ		3530	њива 6	њива				Закуп	0,2269
111	Пожежено	РЖЕВЉЕ		3531	њива 6	њива				Закуп	0,4479
111	Пожежено	РЖЕВЉЕ		3532	њива 7	њива				Закуп	0,4951
111	Пожежено	РЖЕВЉЕ		3533	њива 6	њива				Закуп	0,3468

111	Пожежено	РЖЕВЉЕ		3534	њива 6	њива				Закуп	0,3610
111	Пожежено	РЖЕВЉЕ		3535	њива 7	њива				Закуп	0,2465
111	Пожежено	РЖЕВЉЕ		3536	њива 7	њива				Закуп	0,4937
111	Пожежено	РЖЕВЉЕ		3538	њива 6	њива				Закуп	0,4297
111	Пожежено	РЖЕВЉЕ		3539	њива 7	њива				Закуп	0,2254
111	Пожежено	РЖЕВЉЕ		3541	њива 7	њива				Закуп	0,2062
111	Пожежено	РЖЕВЉЕ		3544	њива 7	њива				Закуп	0,2256
111	Пожежено	РЖЕВЉЕ		3545	њива 7	њива				Закуп	0,2003
111	Пожежено	РЖЕВЉЕ		3546	њива 7	њива				Закуп	0,1643
111	Пожежено	РЖЕВЉЕ		3547	њива 7	њива				Закуп	0,1122
111	Пожежено	РЖЕВЉЕ		3549	њива 7	њива				Закуп	0,1823
111	Пожежено	РЖЕВЉЕ		3550	њива 6	њива				Закуп	0,7646
111	Пожежено	РЖЕВЉЕ		3551	њива 7	њива				Закуп	0,1992
111	Пожежено	РЖЕВЉЕ		3553	њива 7	њива				Закуп	0,3688
111	Пожежено	РУСЕВЉЕ		2657	њива 7	њива				Закуп	0,0912
111	Пожежено	СИТНО ДРВЛЕ		2659	њива 7	њива				Закуп	0,2003
111	Пожежено	СТАЈКАНОВО БРДО		2452	њива 7	њива				Закуп	0,1989
111	Пожежено	СТОЈКАНОВО БРДО		2437	њива 7	њива				Закуп	0,3470
111	Пожежено	СТОЈКАНОВО БРДО		2461	њива 6	њива				Закуп	0,4106
111	Пожежено	У РЖЕВЉУ		2504	њива 6	њива				Закуп	0,3334
111	Пожежено	У РУПИ		2424	њива 6	њива				Закуп	0,1374
111	Пожежено	У РУПИ		2425	њива 6	њива				Закуп	0,1322
111 Total											52,5855
112	Пожежено	ВРВИНЕ		4921	пашњак 7	пашњак				Закуп	0,3000
112 Total											0,3000
113	Пожежено	ВРВИНЕ		2454	њива 6	њива				Закуп	0,3352
113 Total											0,3352
114	Пожежено	ПАРЛОГ		1859	остало природно не	остало природно неплодно земљиште				Закуп	0,2773
114	Пожежено	ШВАБА		2254	пашњак 2	њива				Закуп	0,0300
114 Total											0,3073
115	Пожежено	ЗАПИС		4555	пашњак 3	пашњак				Закуп	0,0370
115	Пожежено	У ГАЈУ		4543	пашњак 3	пашњак				Закуп	0,2277
115	Пожежено	У ГАЈУ		4667	пашњак 4	пашњак				Закуп	0,0570
115 Total											0,3217
116	Пожежено	НА ЗАКОП		2586	виноград 4	виноград				Закуп	0,0610
116	Пожежено	НА ЗАКОПУ		2563	виноград 4	виноград				Закуп	0,0746
116	Пожежено	ПАДИНА		2583	виноград 4	виноград				Закуп	0,1889
116	Пожежено	ПРЕКО ПАДИНЕ		2589	виноград 4	виноград				Закуп	0,1152
116	Пожежено	РЖЕВЉЕ		2579	виноград 4	виноград				Закуп	0,0891
116 Total											0,5288
117	Пожежено	РЖЕВЉЕ		2473	виноград 4	виноград				Закуп	0,1199
117	Пожежено	РЖЕВЉЕ		2482	виноград 4	виноград				Закуп	0,0619
117	Пожежено	РЖЕВЉЕ		2483	виноград 4	виноград				Закуп	0,0473
117	Пожежено	РЖЕВЉЕ		2488	виноград 4	виноград				Закуп	0,1495

117 Total											0,3786
118	Пожежено	НА ЗАКОПУ		2569	њива 5	њива				Закуп	0,1318
118 Total											0,1318
119	Пожежено	ВРТАЦА		378/3	њива 2	њива				Закуп	0,1359
119 Total											0,1359
120	Пожежено	У ГАЈУ		4638	њива 5	њива				Закуп	0,4756
120 Total											0,4756
121	Пожежено	ПЕСКОВИ		3905	њива 7	њива				Закуп	0,5724
121 Total											0,5724
122	Пожежено	ГРАНИЦЕ		5255	њива 8	њива				Закуп	0,3198
122 Total											0,3198
123	Пожежено	ВРВИНЕ		4180	њива 7	њива				Закуп	0,3372
123 Total											0,3372
124	Пожежено	РЖЕВЉЕ		2551	њива 7	њива				Закуп	0,2841
124 Total											0,2841
125	Пожежено	РЖЕВЉЕ		2551	шума 5	њива				Закуп	0,0104
125 Total											0,0104
126	Поповац	ГАЈ		1024	ливада 3	ливада				Закуп	0,0679
126	Поповац	КАМЕНИТА		1153	њива 5	ливада				Закуп	0,2691
126 Total											0,3370
127	Поповац	ДУЊАЦА		314/1	њива 2	њива				Закуп	0,3404
127	Поповац	ПОЉЕ		208	њива 2	њива				Закуп	0,4815
127 Total											0,8219
128	Поповац	МАРШАЛА ТИТА		120/4	пашњак 2	пашњак				Закуп	0,0492
128 Total											0,0492
129	Рам	НА МИДУ		1601	њива 5	њива				Закуп	0,3735
129	Рам	ШУМАРИЦЕ		1623	њива 4	њива				Закуп	0,5130
129	Рам	ШУМАРИЦЕ		1634	њива 4	њива				Закуп	0,4196
129 Total											1,3061
130	Рам	БЕЛА ВОДА		1227	њива 3	њива				Закуп	0,2735
130	Рам	БЕЛА ВОДА		734	њива 3	њива				Закуп	0,2838
130	Рам	НА БРЕСТ		1243	њива 3	њива				Закуп	0,4486
130 Total											1,0059
131	Рам	БЕЛА ВОДА		784	њива 3	њива				Закуп	0,1795
131	Рам	РИТ		1120/1	њива 4	њива				Закуп	0,1242
131	Рам	РИТ		1141	њива 3	њива				Закуп	0,8674
131 Total											1,1711
132	Рам	КАРА КОСТИНО		876	ливада 4	ливада				Закуп	0,7124
132	Рам	КОД ЦУПРИЈЕ		865	њива 4	њива				Закуп	0,1712
132 Total											0,8836
133	Рам	ПОЉАЦКА КОЛИБА		475/1	пашњак 5	њива				Закуп	0,1140
133 Total											0,1140
134	Сираково	БРДА		4507	пашњак 2	пашњак				Закуп	0,0140
134	Сираково	БУКОВАЦ		3648	ливада 5	пашњак				Закуп	0,1717

134	Сираково	ГАЈ		1698	пашњак 2	пашњак				Закуп	0,1083
134	Сираково	ГАЈ		4165	њива 4	пашњак				Закуп	0,1246
134	Сираково	КАРАМАНКА		3645	пашњак 3	пашњак				Закуп	0,2636
134	Сираково	КАРАМАНКА		3840	пашњак 3	пашњак				Закуп	0,1434
134	Сираково	КЛЕНАР		5918	пашњак 3	пашњак				Закуп	0,1313
134	Сираково	КОВАЦЕВАЦ		2153	пашњак 3	пашњак				Закуп	0,1177
134	Сираково	ОБРЕШИНА		6200	ливада 4	пашњак				Закуп	0,1719
134	Сираково	ПАРЛОГ		3537	њива 6	пашњак				Закуп	0,4552
134	Сираково	РАЈКОВА РУПА		3543	њива 5	пашњак				Закуп	0,5058
134	Сираково	СТАРО СЕЛО		4737	пашњак 3	пашњак				Закуп	0,5834
134	Сираково	СТАРО СЕЛО		5457	пашњак 4	пашњак				Закуп	0,0353
134 Total											2,8262
135	Сираково	ЛИВАДА		1180	ливада 1	ливада				Закуп	0,0720
135	Сираково	ЛИВАДА		1872	ливада 4	ливада				Закуп	0,1629
135	Сираково	ЛИВАДА		1962/2	ливада 5	ливада				Закуп	0,0987
135	Сираково	ЛИВАДА		1966	ливада 5	ливада				Закуп	0,3409
135	Сираково	ЛИВАДА		2616	ливада 5	ливада				Закуп	0,0388
135	Сираково	НА БРДУ		5158	виноград 2	ливада				Закуп	0,1551
135	Сираково	НА ЊИВА		6044	ливада 3	ливада				Закуп	0,0569
135	Сираково	НА ЊИВИ		6045	њива 3	ливада				Закуп	0,0250
135	Сираково	НА ЊИВИ		6046	ливада 3	ливада				Закуп	0,0430
135	Сираково	ОСОЈЕ		2992	ливада 5	ливада				Закуп	0,2931
135	Сираково	ПАРЛОГ		3268	ливада 4	ливада				Закуп	0,0304
135 Total											1,3168
136	Сираково	ГАЈ		3042	њива 5	њива				Закуп	0,6811
136	Сираково	ГАЈ		4175	њива 4	њива				Закуп	0,4708
136	Сираково	ЛИВАДА		1862/1	њива 4	њива				Закуп	0,1288
136	Сираково	ЛИВАДА		1862/2	њива 4	њива				Закуп	0,1278
136	Сираково	НА БРДУ		5157	њива 3	њива				Закуп	0,0775
136	Сираково	ОБРШИНА		6261	њива 4	њива				Закуп	0,1015
136	Сираково	РАВНИЦА		2816	њива 4	њива				Закуп	0,3633
136	Сираково	РАВНИЦА		2834	њива 4	њива				Закуп	0,2710
136	Сираково	РАВНИЦА		2870	пашњак 2	њива				Закуп	0,4929
136	Сираково	РАВНИЦА		3683	њива 4	њива				Закуп	0,2241
136	Сираково	РАВНИЦА		3696	њива 4	њива				Закуп	0,5209
136	Сираково	РАВНИЦА		3726	њива 4	њива				Закуп	0,1730
136	Сираково	РАВНИЦА		3761	њива 4	њива				Закуп	0,7952
136 Total											4,4279
137	Сираково	НА ЊИВА		6025	њива 3	њива				Закуп	0,1008
137 Total											0,1008
138	Сираково	МЕЂА		6744/3	њива 2	њива				Закуп	0,3313
138 Total											0,3313
139	Сираково	МЕЂА		6765/7	њива 2	њива				Закуп	0,7293
139 Total											0,7293

140	Сираково	БУРЈАНИШТЕ		6783	њива 1	њива				Закуп	0,2649
140 Total											0,2649
141	Сираково	БЛОК		7462	њива 1	њива				Закуп	3,1188
141 Total											3,1188
142	Сираково	МЕДВЕЂАК		6611	њива 4	њива				Закуп	2,2631
142 Total											2,2631
143	Сираково	МЕЂА		6744/5	њива 2	њива				Закуп	1,1508
143 Total											1,1508
144	Сираково	БУРЈАНИШТЕ		6766/1	њива 2	њива				Закуп	0,1062
144	Сираково	БУРЈАНИШТЕ		6766/3	њива 2	њива				Закуп	0,0128
144	Сираково	БУРЈАНИШТЕ		6769/1	њива 2	њива				Закуп	0,0238
144 Total											0,1428
145	Средњево	ЂОКИНА РУПА		3386	њива 5	њива				Закуп	0,2189
145	Средњево	ЂОКИНА РУПА		3388	њива 5	њива				Закуп	0,0859
145	Средњево	У ШУМА		611	њива 4	њива				Закуп	0,4129
145	Средњево	У ШУМИ		534	њива 4	њива				Закуп	0,1500
145 Total											0,8677
146	Средњево	ДЕБЕЛА ЛЕДИНА		743	њива 5	пашњак				Закуп	0,2324
146 Total											0,2324
147	Средњево	ЛЕСКОВАЦА		494	њива 4	њива				Закуп	0,3399
147 Total											0,3399
148	Средњево	КОД БРАНИКА		1280	њива 3	њива				Закуп	0,1869
148 Total											0,1869
149	Средњево	ПРОГОН		1076/26	њива 2	њива				Закуп	0,3045
149 Total											0,3045
150	Средњево	ПРОГОН		1076/11	њива 2	њива				Закуп	0,9968
150	Средњево	ПРОГОН		1076/12	њива 2	њива				Закуп	0,5616
150 Total											1,5584
151	Средњево	ПРОГОН		1076/15	њива 2	њива				Закуп	0,4131
151	Средњево	ПРОГОН		1076/16	њива 2	њива				Закуп	0,2040
151 Total											0,6171
152	Средњево	НА ЏАНИ		1190	њива 3	њива				Закуп	0,1370
152 Total											0,1370
153	Тополовник	КАРАКОВАЦ		986	њива 3	њива				Закуп	0,2131
153 Total											0,2131
154	Тополовник	КРИВА БАРА		173/1	њива 3	њива				Закуп	0,1888
154	Тополовник	ЦИГЛАНА		184/1	њива 4	њива				Закуп	1,0264
154 Total											1,2152
155	Тополовник	ВЕЛИКО БРДО		3600	воћњак 4	пашњак				Закуп	8,0602
155 Total											8,0602
156	Триброде	ОДМОРНО БРДО		1239	пашњак 6	пашњак				Закуп	0,1040
156	Триброде	ПОД БРГОМ		1728	пашњак 2	пашњак				Закуп	0,0217
156	Триброде	ПОД БРЕГОМ		1736	воћњак 2	воћњак				Закуп	0,0768
156	Триброде	ПРЕКО ПЕКА		1707/2	пашњак 1	пашњак				Закуп	0,0324

156	Триброде	ПРЕКО ПЕКА		1716	пашњак 1	пашњак				Закуп	0,1067
156	Триброде	ЦАИРИ		1250	пашњак 4	пашњак				Закуп	0,2227
156 Total											0,5643
157	Триброде	ПРЕКО ПЕКА		3300	ливада 3	ливада				Закуп	0,0730
157	Триброде	СЕЛИШТЕ		3237	пашњак 2	пашњак				Закуп	0,1380
157	Триброде	У БУКУ		2168	врт 2	врт				Закуп	0,0544
157 Total											0,2654
158	Триброде	ГИЦИНА СТРАНА		992	пашњак 7	пашњак				Закуп	0,1538
158 Total											0,1538
159	Триброде	УТРИНА		4025/10	пашњак 5	пашњак				Закуп	4,2633
159 Total											4,2633
160	Царевац	КЛЕЊЕ		1103	њива 3	њива				Закуп	0,2397
160 Total											0,2397
161	Царевац	ЛУГ		4634	њива 2	њива				Закуп	0,0233
161 Total											0,0233
162	Царевац	РАВНИШТЕ		783	њива 4	њива				Закуп	0,1584
162 Total											0,1584
163	Царевац	КРИВЕ ЊИВЕ		4032/19	њива 1	њива				Закуп	0,0874
163 Total											0,0874
164	Царевац	ВРВИНЕ		6154/12	њива 1	њива				Закуп	0,0800
164	Царевац	ВРВИНЕ		6154/12	њива 2	њива				Закуп	0,0743
164 Total											0,1543
165	Царевац	ВРВИНЕ		6154/1	њива 1	њива				Закуп	0,1401
165	Царевац	ВРВИНЕ		6154/1	њива 2	њива				Закуп	0,2988
165 Total											0,4389
166	Царевац	У МЕЂИ		6225/1	њива 4	њива				Закуп	0,1897
166 Total											0,1897
167	Царевац	ВРВИНЕ		6154/24	њива 3	пашњак				Закуп	0,3500
167 Total											0,3500
168	Чешљева Бара	МАСЛОВО		817	пашњак 2	њива				Закуп	0,0725
168 Total											0,0725
169	Чешљева Бара	ВЕЛИКО БРДО		1413/3	њива 2	њива				Закуп	0,1703
169 Total											0,1703
170	Чешљева Бара	ВЕЛИКО БРДО		1413/7	њива 2	њива				Закуп	0,1945
170 Total											0,1945
171	Чешљева Бара	ПЛАНДИШТЕ		3173	ливада 3	ливада				Закуп	0,6335
171 Total											0,6335
Укупно:											276,6774

Збирна табела

КО	Укупно пољ. земљиште у државној својини	Површина заузета важећим уговорима о закупу	Површина заузета важећим уговорима о коришћењу без накнаде	Планирано за закуп и коришћење	Најмања површина јавног надметања	Највећа површина јавног надметања	Просечна површина јавног надметања (ха)	Број јавних надметања
Бискупље	65,3285	7,0723	0,0000	1,7330	0,0338	1,0751	0,1155	4
Велико Градиште	28,5164	0,0000	0,0000	15,0070	0,1002	13,0092	0,3949	6
Гарево	4,1120	0,0000	0,0000	3,9753	0,2756	2,1001	0,4417	5
Десина	15,5020	0,0000	0,0000	12,2066	0,1837	6,8239	0,5813	5
Дољашница	0,9097	0,0000	0,0000	0,9097	0,9097	0,9097	0,3032	1
Ђураково	15,3934	0,0000	0,0000	2,6447	0,1289	1,4794	0,3306	3
Затоње	195,3975	137,8900	0,0000	34,4943	0,0719	14,1794	1,0453	11
Камијево	1,4447	0,0000	0,0000	0,9312	0,9312	0,9312	0,9312	1
Кисиљево	265,4139	263,2207	0,0000	1,5381	0,3238	1,2143	0,7691	2
Кумане	92,5239	59,9754	0,0000	22,1534	0,4811	11,4720	1,2307	9
Курјаче	65,9283	54,8216	0,0000	8,3903	0,2844	2,3937	0,7628	6
Кусићe	8,8907	0,0000	0,0000	2,4049	0,0482	1,2057	0,1415	5
Љубиње	12,5944	0,6700	0,0000	8,0120	0,0954	2,3847	0,5341	6
Мајиловац	8,5952	0,0000	0,0000	7,5741	0,0892	2,3903	0,5410	8
Макце	1,4856	0,0000	0,0000	1,4856	0,1533	1,3323	0,4952	2
Острово	69,7986	65,0889	0,0000	0,7221	0,0850	0,3879	0,1032	3
Печаница	23,4432	0,0000	0,0000	3,7257	0,1718	1,8070	0,3726	5
Пожежено	278,0520	112,7978	0,0000	104,7162	0,0104	52,5855	0,2517	43
Поповац	2,3937	0,0000	0,0000	1,2081	0,0492	0,8219	0,2416	3
Рам	119,5758	34,4183	0,0000	4,4807	0,1140	1,3061	0,3734	5
Сираково	46,6968	6,7257	0,0000	16,6727	0,1008	4,4279	0,3547	11
Средњево	6,8903	0,0000	0,0000	4,2439	0,1370	1,5584	0,3265	8
Тополовник	11,4707	0,0000	0,0000	9,4885	0,2131	8,0602	2,3721	3
Триброде	25,3451	0,0000	0,0000	5,2468	0,1538	4,2633	0,4770	4
Царевац	2,2872	0,0000	0,0000	1,6417	0,0233	0,4389	0,1642	8
Чешљева Бара	4,1689	0,6174	0,0000	1,0708	0,0725	0,6335	0,2677	4
Укупно:	**1.372,1585**	**743,2981**	**0,0000**	**276,6774**				**171**

Закуп по основу гајења животиња:	**0,0000**

Закуп по основу власништва инфраструктуре:	**0,0000**

Бесплатно коришћење	**0,0000**

Величине јавних надметања

Ред.број	***Величина (ха)***	***Број јавних надметања***
1	до 5	161
2	од 5 до 20	9
3	од 20 до 100	1
4	преко 100	0
Укупно		***171***

Катастарске парцеле у државној својини које нису обухваћене важећим или планираним закупом или давањем на коришћење без накнаде

КО	*Потес*	*Број листа непокретности*	*Број кат. парцеле*	*Површина*	*Разлог изузимања*	*Напомена*
Бискупље	СТОКИН РТ		1036	0,0648	Правно и фактичко стање се разликују- на терену није пољопривредно земљиште-прилог Записник комисије за израду програма или Републичког пољопривредног инспектора	ШУМА
Бискупље	КАРЛИЦА		1160	0,2289	Правно и фактичко стање се разликују- на терену није пољопривредно земљиште-прилог Записник комисије за израду програма или Републичког пољопривредног инспектора	ЗЕМЉИШТЕ ПОД ЗГРАДОМ И ДРУГИМ ОБЈЕКТОМ
Бискупље	МЕЂА		1253	0,0558	Правно и фактичко стање се разликују- на терену није пољопривредно земљиште-прилог Записник комисије за израду програма или Републичког пољопривредног инспектора	ШУМА
Бискупље	МЕЂА		1254	0,3975	Правно и фактичко стање се разликују- на терену није пољопривредно земљиште-прилог Записник комисије за израду програма или Републичког пољопривредног инспектора	ДЕПОНИЈА СМЕЋА
Бискупље	ДЕБЕЛИ РИТ		1519	1,0602	Правно и фактичко стање се разликују- на терену није пољопривредно земљиште-прилог Записник комисије за израду програма или Републичког пољопривредног инспектора	ШУМА
Бискупље	МЕДВЕНЦЕ		1679	0,3747	Правно и фактичко стање се разликују- на терену није пољопривредно земљиште-прилог Записник комисије за израду програма или Републичког пољопривредног инспектора	ШУМА
Бискупље	МЕДВЕНЦЕ		1681	0,0856	Правно и фактичко стање се разликују- на терену није пољопривредно земљиште-прилог Записник комисије за израду програма или Републичког пољопривредног инспектора	ШУМА
Бискупље	МЕДВЕНЦЕ		1721	0,2115	Правно и фактичко стање се разликују- на терену није пољопривредно земљиште-прилог Записник комисије за израду програма или Републичког пољопривредног инспектора	ШУМА
Бискупље	МЕДВЕНЦЕ		1856	0,1095	Правно и фактичко стање се разликују- на терену није пољопривредно земљиште-прилог Записник комисије за израду програма или Републичког пољопривредног инспектора	ШУМА
Бискупље	УТРИНА		1859	25,0861	Правно и фактичко стање се разликују- на терену није пољопривредно земљиште-прилог Записник комисије за израду програма или Републичког пољопривредног инспектора	ШУМА
Бискупље	УТРИНА		1859	2,5952	Правно и фактичко стање се разликују- на терену није пољопривредно земљиште-прилог Записник комисије за израду програма или Републичког пољопривредног инспектора	ШУМА

Бискупље	ЈЕЛЕНКА		1860	0,3422	Правно и фактичко стање се разликују- на терену није пољопривредно земљиште-прилог Записник комисије за израду програма или Републичког пољопривредног инспектора	ШУМА
Бискупље	МАНАСТИР		1924	0,1382	Правно и фактичко стање се разликују- на терену није пољопривредно земљиште-прилог Записник комисије за израду програма или Републичког пољопривредног инспектора	ШУМА
Бискупље	РАВНИ		2689	0,1382	Правно и фактичко стање се разликују- на терену није пољопривредно земљиште-прилог Записник комисије за израду програма или Републичког пољопривредног инспектора	ШУМА
Бискупље	МАМЊУШКА		2744	0,1284	Правно и фактичко стање се разликују- на терену није пољопривредно земљиште-прилог Записник комисије за израду програма или Републичког пољопривредног инспектора	ШУМА
Бискупље	ВИШЕ СЕЛА		2766	0,0481	Правно и фактичко стање се разликују- на терену није пољопривредно земљиште-прилог Записник комисије за израду програма или Републичког пољопривредног инспектора	ШУМА
Бискупље	ВИШЕ СЕЛА		2828	0,0224	Правно и фактичко стање се разликују- на терену није пољопривредно земљиште-прилог Записник комисије за израду програма или Републичког пољопривредног инспектора	ШУМА
Бискупље	ВИШЕ СЕЛА		2828	0,0183	Правно и фактичко стање се разликују- на терену није пољопривредно земљиште-прилог Записник комисије за израду програма или Републичког пољопривредног инспектора	ШУМА
Бискупље	ДУБРАВИЦА		2839	15,0965	Правно и фактичко стање се разликују- на терену није пољопривредно земљиште-прилог Записник комисије за израду програма или Републичког пољопривредног инспектора	ШУМА
Бискупље	ДУБРАВИЦА		2839	2,2223	Правно и фактичко стање се разликују- на терену није пољопривредно земљиште-прилог Записник комисије за израду програма или Републичког пољопривредног инспектора	ШУМА
Бискупље	УГРИНА		2845	1,4729	Правно и фактичко стање се разликују- на терену није пољопривредно земљиште-прилог Записник комисије за израду програма или Републичког пољопривредног инспектора	ОСТАЛО ВЕШТАЧКИ СТВОРЕНО НЕПЛОДНО ЗЕМЉИШТЕ
Бискупље	УГРИНА		2847	0,2977	Правно и фактичко стање се разликују- на терену није пољопривредно земљиште-прилог Записник комисије за израду програма или Републичког пољопривредног инспектора	ШУМА
Бискупље	МЕДВЕНЦЕ		2859	0,0263	Правно и фактичко стање се разликују- на терену није пољопривредно земљиште-прилог Записник комисије за израду програма или Републичког пољопривредног инспектора	ШУМА
Бискупље	МЕДВЕНЦЕ		2904	0,0155	Правно и фактичко стање се разликују- на терену није пољопривредно земљиште-прилог Записник комисије за израду програма или Републичког пољопривредног инспектора	ШУМА

Бискупље	МЕДВЕНЦЕ		2904	0,0153	Правно и фактичко стање се разликују- на терену није пољопривредно земљиште-прилог Записник комисије за израду програма или Републичког пољпривредног инспектора	ШУМА
Бискупље	МЕДВЕНЦЕ		2954	0,0140	Правно и фактичко стање се разликују- на терену није пољопривредно земљиште-прилог Записник комисије за израду програма или Републичког пољпривредног инспектора	ШУМА
Бискупље	МЕДВЕНЦЕ		2954	0,0140	Правно и фактичко стање се разликују- на терену није пољопривредно земљиште-прилог Записник комисије за израду програма или Републичког пољпривредног инспектора	ШУМА
Бискупље	МЕДВЕНЦЕ		2958	0,0325	Правно и фактичко стање се разликују- на терену није пољопривредно земљиште-прилог Записник комисије за израду програма или Републичког пољпривредног инспектора	ШУМА
Бискупље	МЕДВЕНЦЕ		2961	0,0292	Правно и фактичко стање се разликују- на терену није пољопривредно земљиште-прилог Записник комисије за израду програма или Републичког пољпривредног инспектора	ШУМА
Бискупље	ЈАЗВИНЕ		3053	0,3737	Правно и фактичко стање се разликују- на терену није пољопривредно земљиште-прилог Записник комисије за израду програма или Републичког пољпривредног инспектора	ШУМА
Бискупље	ЛИВАДИЦА		3081	3,8616	Правно и фактичко стање се разликују- на терену није пољопривредно земљиште-прилог Записник комисије за израду програма или Републичког пољпривредног инспектора	ШУМА
Бискупље	БРДО		3564	0,0738	Правно и фактичко стање се разликују- на терену није пољопривредно земљиште-прилог Записник комисије за израду програма или Републичког пољпривредног инспектора	ШУМА
Бискупље	ТОЦАК		3652	0,0508	Правно и фактичко стање се разликују- на терену није пољопривредно земљиште-прилог Записник комисије за израду програма или Републичког пољпривредног инспектора	ШУМА
Бискупље	ГУМНО		3914	0,0070	Правно и фактичко стање се разликују- на терену није пољопривредно земљиште-прилог Записник комисије за израду програма или Републичког пољпривредног инспектора	ШУМА
Бискупље	ПОД КРСТОМ		400/18	0,0320	Правно и фактичко стање се разликују- на терену није пољопривредно земљиште-прилог Записник комисије за израду програма или Републичког пољпривредног инспектора	ШУМА
Бискупље	ПОД КРСТОМ		400/26	0,0076	Правно и фактичко стање се разликују- на терену није пољопривредно земљиште-прилог Записник комисије за израду програма или Републичког пољпривредног инспектора	ШУМА
Бискупље	ПОД КРСТОМ		400/30	0,3089	Правно и фактичко стање се разликују- на терену није пољопривредно земљиште-прилог Записник комисије за израду програма или Републичког пољпривредног инспектора	ШУМА

Бискупље	НА ЛИПАРУ		4121	0,0738	Правно и фактичко стање се разликују- на терену није пољопривредно земљиште-прилог Записник комисије за израду програма или Републичког пољопривредног инспектора	ШУМА
Бискупље	АЛУГЕ		4169	0,1457	Правно и фактичко стање се разликују- на терену није пољопривредно земљиште-прилог Записник комисије за израду програма или Републичког пољопривредног инспектора	ШУМА
Бискупље	АЛУГЕ		4169	0,9774	Правно и фактичко стање се разликују- на терену није пољопривредно земљиште-прилог Записник комисије за израду програма или Републичког пољопривредног инспектора	ШУМА
Бискупље	БРДО		509/4	0,2691	Правно и фактичко стање се разликују- на терену није пољопривредно земљиште-прилог Записник комисије за израду програма или Републичког пољопривредног инспектора	ШУМА
Укупно	***Бискупље***			***56,5232***		
Велико Градиште	ВЕЉКА ВЛАХОВИЦА		2167	0,2276	Правно и фактичко стање се разликују- на терену није пољопривредно земљиште-прилог Записник комисије за израду програма или Републичког пољопривредног инспектора	КРШ
Велико Градиште	ВЕЉКА ВЛАХОВИЦА		2169	0,0612	Правно и фактичко стање се разликују- на терену није пољопривредно земљиште-прилог Записник комисије за израду програма или Републичког пољопривредног инспектора	ОСТАЛО ВЕШТАЧКИ СТВОРЕНО НЕПЛОДНО ЗЕМЉИШТЕ
Велико Градиште	ЦАИР		2789/1	0,3535	Правно и фактичко стање се разликују- на терену није пољопривредно земљиште-прилог Записник комисије за израду програма или Републичког пољопривредног инспектора	ШУМА
Велико Градиште	ЦАИР		2789/3	0,1959	Правно и фактичко стање се разликују- на терену није пољопривредно земљиште-прилог Записник комисије за израду програма или Републичког пољопривредног инспектора	ШУМА
Велико Градиште	ЦАИР		2789/5	0,4876	Правно и фактичко стање се разликују- на терену није пољопривредно земљиште-прилог Записник комисије за израду програма или Републичког пољопривредног инспектора	ШУМА
Велико Градиште	ШВАБА		2989	0,3636	Правно и фактичко стање се разликују- на терену није пољопривредно земљиште-прилог Записник комисије за израду програма или Републичког пољопривредног инспектора	ШУМА
Велико Градиште	ШВАБА		3002/1	2,8568	Правно и фактичко стање се разликују- на терену није пољопривредно земљиште-прилог Записник комисије за израду програма или Републичког пољопривредног инспектора	ШУМА
Велико Градиште	ШВАБА		3005	0,8582	Правно и фактичко стање се разликују- на терену није пољопривредно земљиште-прилог Записник комисије за израду програма или Републичког пољопривредног инспектора	ШУМА
Велико Градиште	ШВАБА		3006/1	0,1227	Правно и фактичко стање се разликују- на терену није пољопривредно земљиште-прилог Записник комисије за израду програма или Републичког пољопривредног инспектора	ШУМА

Велико Градиште	ШВАБА		3020	1,8871	Правно и фактичко стање се разликују- на терену није пољопривредно земљиште-прилог Записник комисије за израду програма или Републичког пољопривредног инспектора	ШУМА
Велико Градиште	ШВАБА		3024/1	0,5674	Правно и фактичко стање се разликују- на терену није пољопривредно земљиште-прилог Записник комисије за израду програма или Републичког пољопривредног инспектора	ШУМА
Велико Градиште	ШВАБА		3024/2	0,1262	Правно и фактичко стање се разликују- на терену није пољопривредно земљиште-прилог Записник комисије за израду програма или Републичког пољопривредног инспектора	ШУМА
Велико Градиште	ШВАБА		3102	0,1106	Правно и фактичко стање се разликују- на терену није пољопривредно земљиште-прилог Записник комисије за израду програма или Републичког пољопривредног инспектора	ШУМА
Велико Градиште	ШВАБА		3102	0,0101	Правно и фактичко стање се разликују- на терену није пољопривредно земљиште-прилог Записник комисије за израду програма или Републичког пољопривредног инспектора	ШУМА
Велико Градиште	ГОРЊИ БРОД		3123	0,0797	Правно и фактичко стање се разликују- на терену није пољопривредно земљиште-прилог Записник комисије за израду програма или Републичког пољопривредног инспектора	ШУМА
Велико Градиште	ВОЈВОДЕ ПУТНИКА		319	0,0266	Правно и фактичко стање се разликују- на терену није пољопривредно земљиште-прилог Записник комисије за израду програма или Републичког пољопривредног инспектора	ЗЕМЉИШТЕ ПОД ЗГРАДОМ И ДРУГИМ ОБЈЕКТОМ
Велико Градиште	ВОЈВОДЕ ПУТНИКА		319	0,0501	Правно и фактичко стање се разликују- на терену није пољопривредно земљиште-прилог Записник комисије за израду програма или Републичког пољопривредног инспектора	ЗЕМЉИШТЕ ПОД ЗГРАДОМ И ДРУГИМ ОБЈЕКТОМ
Велико Градиште	ВОЈВОДЕ ПУТНИКА		319	0,0019	Правно и фактичко стање се разликују- на терену није пољопривредно земљиште-прилог Записник комисије за израду програма или Републичког пољопривредног инспектора	ЗЕМЉИШТЕ ПОД ЗГРАДОМ И ДРУГИМ ОБЈЕКТОМ
Велико Градиште	РАВНИЦЕ		3199/1	0,2104	Правно и фактичко стање се разликују- на терену није пољопривредно земљиште-прилог Записник комисије за израду програма или Републичког пољопривредног инспектора	ЗЕМЉИШТЕ ПОД ЗГРАДОМ И ДРУГИМ ОБЈЕКТОМ
Велико Градиште	РАВНИЦЕ		3200/11	0,0185	Правно и фактичко стање се разликују- на терену није пољопривредно земљиште-прилог Записник комисије за израду програма или Републичког пољопривредног инспектора	ОСТАЛО ВЕШТАЧКИ СТВОРЕНО НЕПЛОДНО ЗЕМЉИШТЕ
Велико Градиште	РАВНИЦЕ		3200/3	0,0680	Правно и фактичко стање се разликују- на терену није пољопривредно земљиште-прилог Записник комисије за израду програма или Републичког пољопривредног инспектора	ЗЕМЉИШТЕ ПОД ЗГРАДОМ И ДРУГИМ ОБЈЕКТОМ
Велико Градиште	РАВНИЦЕ		3200/8	0,0635	Правно и фактичко стање се разликују- на терену није пољопривредно земљиште-прилог Записник комисије за израду програма или Републичког пољопривредног инспектора	ЗЕМЉИШТЕ ПОД ЗГРАДОМ И ДРУГИМ ОБЈЕКТОМ

Велико Градиште	СМОНИЦЕ		3203	0,1292	Правно и фактичко стање се разликују- на терену није пољопривредно земљиште-прилог Записник комисије за израду програма или Републичког пољопривредног инспектора	ШУМА
Велико Градиште	СМОНИЦЕ		3203	0,0111	Правно и фактичко стање се разликују- на терену није пољопривредно земљиште-прилог Записник комисије за израду програма или Републичког пољопривредног инспектора	ШУМА
Велико Градиште	СМОНИЦЕ		3203	0,0084	Правно и фактичко стање се разликују- на терену није пољопривредно земљиште-прилог Записник комисије за израду програма или Републичког пољопривредног инспектора	ШУМА
Велико Градиште	РАВНИЦЕ		3213/28	0,1150	Правно и фактичко стање се разликују- на терену није пољопривредно земљиште-прилог Записник комисије за израду програма или Републичког пољопривредног инспектора	ОСТАЛО ВЕШТАЧКИ СТВОРЕНО НЕПЛОДНО ЗЕМЉИШТЕ
Велико Градиште	РАВНИЦЕ		3213/29	0,0871	Правно и фактичко стање се разликују- на терену није пољопривредно земљиште-прилог Записник комисије за израду програма или Републичког пољопривредног инспектора	ШУМА
Велико Градиште	РАВНИЦЕ		3213/29	0,0299	Правно и фактичко стање се разликују- на терену није пољопривредно земљиште-прилог Записник комисије за израду програма или Републичког пољопривредног инспектора	ШУМА
Велико Градиште	РАВНИЦЕ		3359	0,0618	Правно и фактичко стање се разликују- на терену није пољопривредно земљиште-прилог Записник комисије за израду програма или Републичког пољопривредног инспектора	ОСТАЛО ВЕШТАЧКИ СТВОРЕНО НЕПЛОДНО ЗЕМЉИШТЕ
Велико Градиште	БАБИНО МОЦИЛО		3694/115	0,2015	Правно и фактичко стање се разликују- на терену није пољопривредно земљиште-прилог Записник комисије за израду програма или Републичког пољопривредног инспектора	ШУМА
Велико Градиште	МИЛАНА БЕСАРАБИЦА		3694/67	0,0336	Правно и фактичко стање се разликују- на терену није пољопривредно земљиште-прилог Записник комисије за израду програма или Републичког пољопривредног инспектора	ЗЕМЉИШТЕ ПОД ЗГРАДОМ И ДРУГИМ ОБЈЕКТОМ
Велико Градиште	МИЛАНА БЕСАРАБИЦА		3694/67	0,0120	Правно и фактичко стање се разликују- на терену није пољопривредно земљиште-прилог Записник комисије за израду програма или Републичког пољопривредног инспектора	ЗЕМЉИШТЕ ПОД ЗГРАДОМ И ДРУГИМ ОБЈЕКТОМ
Велико Градиште	ВИНОГРАДИ		3713	0,0448	Правно и фактичко стање се разликују- на терену није пољопривредно земљиште-прилог Записник комисије за израду програма или Републичког пољопривредног инспектора	ЗЕМЉИШТЕ УЗ ЗГРАДУ И ДРУГИ ОБЈЕКАТ
Велико Градиште	ВИНОГРАДИ		3858/11	1,8939	Правно и фактичко стање се разликују- на терену није пољопривредно земљиште-прилог Записник комисије за израду програма или Републичког пољопривредног инспектора	ОСТАЛО ВЕШТАЧКИ СТВОРЕНО НЕПЛОДНО ЗЕМЉИШТЕ
Велико Градиште	ВИНОГРАДИ		3858/12	0,0962	Правно и фактичко стање се разликују- на терену није пољопривредно земљиште-прилог Записник комисије за израду програма или Републичког пољопривредног инспектора	ЗЕМЉИШТЕ УЗ ЗГРАДУ И ДРУГИ ОБЈЕКАТ

Велико Градиште	ВИНОГРАДИ		3863/1	0,6420	Правно и фактичко стање се разликују- на терену није пољопривредно земљиште-прилог Записник комисије за израду програма или Републичког пољопривредног инспектора	ОСТАЛО ВЕШТАЧКИ СТВОРЕНО НЕПЛОДНО ЗЕМЉИШТЕ
Велико Градиште	ВИНОГРАДИ		3863/1	1,2613	Правно и фактичко стање се разликују- на терену није пољопривредно земљиште-прилог Записник комисије за израду програма или Републичког пољопривредног инспектора	ОСТАЛО ВЕШТАЧКИ СТВОРЕНО НЕПЛОДНО ЗЕМЉИШТЕ
Велико Градиште	БЕОГРАДСКА		6	0,1056	Правно и фактичко стање се разликују- на терену није пољопривредно земљиште-прилог Записник комисије за израду програма или Републичког пољопривредног инспектора	ЗЕМЉИШТЕ ПОД ЗГРАДОМ И ДРУГИМ ОБЈЕКТОМ
Велико Градиште	МИРОСЛАВА ТИРШЕ		645/2	0,0038	Правно и фактичко стање се разликују- на терену није пољопривредно земљиште-прилог Записник комисије за израду програма или Републичког пољопривредног инспектора	ШУМА
Велико Градиште	МИРОСЛАВА ТИРШЕ		645/2	0,0250	Правно и фактичко стање се разликују- на терену није пољопривредно земљиште-прилог Записник комисије за израду програма или Републичког пољопривредног инспектора	ШУМА
Укупно	***Велико Градиште***			***13,5094***		
Гарево	РЕКА		1713	0,0933	Правно и фактичко стање се разликују- на терену није пољопривредно земљиште-прилог Записник комисије за израду програма или Републичког пољопривредног инспектора	ДЕПОНИЈА СМЕЋА
Гарево	ЂОКИН ГРОБ		206	0,0434	Правно и фактичко стање се разликују- на терену није пољопривредно земљиште-прилог Записник комисије за израду програма или Републичког пољопривредног инспектора	ШУМА
Укупно	***Гарево***			***0,1367***		
Десина	ЛЕСКОВАЦ		2030	0,2053	Правно и фактичко стање се разликују- на терену није пољопривредно земљиште-прилог Записник комисије за израду програма или Републичког пољопривредног инспектора	ШУМА
Десина	ПРЕВОД		2981	0,0747	Правно и фактичко стање се разликују- на терену није пољопривредно земљиште-прилог Записник комисије за израду програма или Републичког пољопривредног инспектора	ШУМА
Десина	ДАВИДОВАЦ		3384	0,0328	Правно и фактичко стање се разликују- на терену није пољопривредно земљиште-прилог Записник комисије за израду програма или Републичког пољопривредног инспектора	ЗЕМЉИШТЕ УЗ ЗГРАДУ И ДРУГИ ОБЈЕКАТ
Десина	ВЛАЈИН ШИБ		3509	0,0740	Правно и фактичко стање се разликују- на терену није пољопривредно земљиште-прилог Записник комисије за израду програма или Републичког пољопривредног инспектора	ШУМА
Десина	ГОЛО БРДО		4849	1,0497	Правно и фактичко стање се разликују- на терену није пољопривредно земљиште-прилог Записник комисије за израду програма или Републичког пољопривредног инспектора	ШУМА

Десина	ЛИПАГОРА		5211	0,0496	Правно и фактичко стање се разликују- на терену није пољопривредно земљиште-прилог Записник комисије за израду програма или Републичког пољпривредног инспектора	ШУМА
Десина	ЛИПАГОРА		5211	0,1080	Правно и фактичко стање се разликују- на терену није пољопривредно земљиште-прилог Записник комисије за израду програма или Републичког пољпривредног инспектора	ШУМА
Десина	КЛЕЊЕ		5590	0,3162	Правно и фактичко стање се разликују- на терену није пољопривредно земљиште-прилог Записник комисије за израду програма или Републичког пољпривредног инспектора	ШУМА
Десина	КОШАРИШТЕ		6429/1	0,0361	Правно и фактичко стање се разликују- на терену није пољопривредно земљиште-прилог Записник комисије за израду програма или Републичког пољпривредног инспектора	ШУМА
Десина	ШУМАР		6503	0,0260	Правно и фактичко стање се разликују- на терену није пољопривредно земљиште-прилог Записник комисије за израду програма или Републичког пољпривредног инспектора	ШУМА
Десина	КАМИЈЕВСКО ПОЉЕ		6513/5	0,0169	Правно и фактичко стање се разликују- на терену није пољопривредно земљиште-прилог Записник комисије за израду програма или Републичког пољпривредног инспектора	ШУМА
Десина	КАМИЈЕВСКО ПОЉЕ		6514/1	0,2780	Правно и фактичко стање се разликују- на терену није пољопривредно земљиште-прилог Записник комисије за израду програма или Републичког пољпривредног инспектора	ШУМА
Десина	КАМИЈЕВСКО ПОЉЕ		6514/5	0,9233	Правно и фактичко стање се разликују- на терену није пољопривредно земљиште-прилог Записник комисије за израду програма или Републичког пољпривредног инспектора	ШУМА
Десина	КАМ.ПОЉЕ		6532	0,1048	Правно и фактичко стање се разликују- на терену није пољопривредно земљиште-прилог Записник комисије за израду програма или Републичког пољпривредног инспектора	ШУМА
Укупно	***Десина***			***3,2954***		
Ђураково	ДОЛИНА		1100	0,0836	Правно и фактичко стање се разликују- на терену није пољопривредно земљиште-прилог Записник комисије за израду програма или Републичког пољпривредног инспектора	ШУМА
Ђураково	БРДО		1299	0,0861	Правно и фактичко стање се разликују- на терену није пољопривредно земљиште-прилог Записник комисије за израду програма или Републичког пољпривредног инспектора	ШУМА
Ђураково	БРДО		1349	0,0915	Правно и фактичко стање се разликују- на терену није пољопривредно земљиште-прилог Записник комисије за израду програма или Републичког пољпривредног инспектора	ШУМА
Ђураково	БРДО		1356	0,0392	Правно и фактичко стање се разликују- на терену није пољопривредно земљиште-прилог Записник комисије за израду програма или Републичког пољпривредног инспектора	ШУМА

Ђураково	БРЕКА		1407	0,0778	Правно и фактичко стање се разликују- на терену није пољопривредно земљиште-прилог Записник комисије за израду програма или Републичког пољпривредног инспектора	ШУМА
Ђураково	БРЕКА		1407	0,2452	Правно и фактичко стање се разликују- на терену није пољопривредно земљиште-прилог Записник комисије за израду програма или Републичког пољпривредног инспектора	ШУМА
Ђураково	БРЕКА		1923	0,0532	Правно и фактичко стање се разликују- на терену није пољопривредно земљиште-прилог Записник комисије за израду програма или Републичког пољпривредног инспектора	ШУМА
Ђураково	БРДО		2006	0,0911	Правно и фактичко стање се разликују- на терену није пољопривредно земљиште-прилог Записник комисије за израду програма или Републичког пољпривредног инспектора	ШУМА
Ђураково	МАРШАЛА ТИТА		202	0,0090	Правно и фактичко стање се разликују- на терену није пољопривредно земљиште-прилог Записник комисије за израду програма или Републичког пољпривредног инспектора	ЗЕМЉИШТЕ ПОД ЗГРАДОМ И ДРУГИМ ОБЈЕКТОМ
Ђураково	МАРШАЛА ТИТА		202	0,0028	Правно и фактичко стање се разликују- на терену није пољопривредно земљиште-прилог Записник комисије за израду програма или Републичког пољпривредног инспектора	ЗЕМЉИШТЕ ПОД ЗГРАДОМ И ДРУГИМ ОБЈЕКТОМ
Ђураково	МАРШАЛА ТИТА		202	0,0102	Правно и фактичко стање се разликују- на терену није пољопривредно земљиште-прилог Записник комисије за израду програма или Републичког пољпривредног инспектора	ЗЕМЉИШТЕ ПОД ЗГРАДОМ И ДРУГИМ ОБЈЕКТОМ
Ђураково	РИТ		2156	0,0461	Правно и фактичко стање се разликују- на терену није пољопривредно земљиште-прилог Записник комисије за израду програма или Републичког пољпривредног инспектора	ШУМА
Ђураково	ПОД СЕЛО		2206	0,0500	Правно и фактичко стање се разликују- на терену није пољопривредно земљиште-прилог Записник комисије за израду програма или Републичког пољпривредног инспектора	ЗЕМЉИШТЕ ПОД ЗГРАДОМ И ДРУГИМ ОБЈЕКТОМ
Ђураково	ПОД СЕЛО		2206	0,0080	Правно и фактичко стање се разликују- на терену није пољопривредно земљиште-прилог Записник комисије за израду програма или Републичког пољпривредног инспектора	ЗЕМЉИШТЕ ПОД ЗГРАДОМ И ДРУГИМ ОБЈЕКТОМ
Ђураково	ПОД СЕЛО		2206	0,0109	Правно и фактичко стање се разликују- на терену није пољопривредно земљиште-прилог Записник комисије за израду програма или Републичког пољпривредног инспектора	ЗЕМЉИШТЕ ПОД ЗГРАДОМ И ДРУГИМ ОБЈЕКТОМ
Ђураково	САЛАШ		2230	0,0757	Правно и фактичко стање се разликују- на терену није пољопривредно земљиште-прилог Записник комисије за израду програма или Републичког пољпривредног инспектора	ШУМА
Ђураково	САЛАШ		2233	0,1188	Правно и фактичко стање се разликују- на терену није пољопривредно земљиште-прилог Записник комисије за израду програма или Републичког пољпривредног инспектора	ГРОБЉЕ

Ђураково	САЛАШ		2244	0,0446	Правно и фактичко стање се разликују- на терену није пољопривредно земљиште-прилог Записник комисије за израду програма или Републичког пољпривредног инспектора	ШУМА
Ђураково	САЛАШ		2246	0,0282	Правно и фактичко стање се разликују- на терену није пољопривредно земљиште-прилог Записник комисије за израду програма или Републичког пољпривредног инспектора	ШУМА
Ђураково	САЛАШ		2249	0,4536	Правно и фактичко стање се разликују- на терену није пољопривредно земљиште-прилог Записник комисије за израду програма или Републичког пољпривредног инспектора	ШУМА
Ђураково	САЛАШ		2252	0,0928	Правно и фактичко стање се разликују- на терену није пољопривредно земљиште-прилог Записник комисије за израду програма или Републичког пољпривредног инспектора	ШУМА
Ђураково	САЛАШ		2265/5	0,1135	Правно и фактичко стање се разликују- на терену није пољопривредно земљиште-прилог Записник комисије за израду програма или Републичког пољпривредног инспектора	ОСТАЛО ВЕШТАЧКИ СТВОРЕНО НЕПЛОДНО ЗЕМЉИШТЕ
Ђураково	САЛАШ		2265/5	0,1207	Правно и фактичко стање се разликују- на терену није пољопривредно земљиште-прилог Записник комисије за израду програма или Републичког пољпривредног инспектора	ШУМА
Ђураково	САЛАШ		2266	1,4463	Правно и фактичко стање се разликују- на терену није пољопривредно земљиште-прилог Записник комисије за израду програма или Републичког пољпривредног инспектора	ШУМА
Ђураково	САЛАШ		2302	0,8528	Правно и фактичко стање се разликују- на терену није пољопривредно земљиште-прилог Записник комисије за израду програма или Републичког пољпривредног инспектора	ШУМА
Ђураково	РИТ		2310	0,0265	Правно и фактичко стање се разликују- на терену није пољопривредно земљиште-прилог Записник комисије за израду програма или Републичког пољпривредног инспектора	ШУМА
Ђураково	РИТ		2643	0,0264	Правно и фактичко стање се разликују- на терену није пољопривредно земљиште-прилог Записник комисије за израду програма или Републичког пољпривредног инспектора	ШУМА
Ђураково	РИТ		2670	0,0781	Правно и фактичко стање се разликују- на терену није пољопривредно земљиште-прилог Записник комисије за израду програма или Републичког пољпривредног инспектора	ШУМА
Ђураково	РИТ		2676	0,0638	Правно и фактичко стање се разликују- на терену није пољопривредно земљиште-прилог Записник комисије за израду програма или Републичког пољпривредног инспектора	ШУМА
Ђураково	ОКЛОПЦИ		2702	0,1843	Правно и фактичко стање се разликују- на терену није пољопривредно земљиште-прилог Записник комисије за израду програма или Републичког пољпривредног инспектора	ШУМА

Ђураково	ОКЛОПЦИ		2702	0,1031	Правно и фактичко стање се разликују- на терену није пољопривредно земљиште-прилог Записник комисије за израду програма или Републичког пољпривредног инспектора	ШУМА
Ђураково	ОКЛОПЦИ		2703	4,0884	Правно и фактичко стање се разликују- на терену није пољопривредно земљиште-прилог Записник комисије за израду програма или Републичког пољпривредног инспектора	ШУМА
Ђураково	ОКЛОПЦИ		2743	0,6434	Правно и фактичко стање се разликују- на терену није пољопривредно земљиште-прилог Записник комисије за израду програма или Републичког пољпривредног инспектора	ШУМА
Ђураково	ОКЛОПЦИ		2757	2,4045	Правно и фактичко стање се разликују- на терену није пољопривредно земљиште-прилог Записник комисије за израду програма или Републичког пољпривредног инспектора	ШУМА
Ђураково	СЛАВИЦА		3154	0,2453	Правно и фактичко стање се разликују- на терену није пољопривредно земљиште-прилог Записник комисије за израду програма или Републичког пољпривредног инспектора	ШУМА
Ђураково	ВРАЊЕВАЦ		3234	0,0603	Правно и фактичко стање се разликују- на терену није пољопривредно земљиште-прилог Записник комисије за израду програма или Републичког пољпривредног инспектора	ШУМА
Ђураково	ПОЉАНА		370/5	0,5402	Правно и фактичко стање се разликују- на терену није пољопривредно земљиште-прилог Записник комисије за израду програма или Републичког пољпривредног инспектора	ШУМА
Ђураково	САЛАШ		964	0,0065	Правно и фактичко стање се разликују- на терену није пољопривредно земљиште-прилог Записник комисије за израду програма или Републичког пољпривредног инспектора	ШУМА
Ђураково	САЛАШ		977	0,0262	Правно и фактичко стање се разликују- на терену није пољопривредно земљиште-прилог Записник комисије за израду програма или Републичког пољпривредног инспектора	ШУМА
Укупно	***Ђураково***			***12,7487***		
Затоње	ПОЉАНЕ		1152	0,3684	Правно и фактичко стање се разликују- на терену није пољопривредно земљиште-прилог Записник комисије за израду програма или Републичког пољпривредног инспектора	ШУМА
Затоње	ПОЉАНЕ		1254	0,2517	Правно и фактичко стање се разликују- на терену није пољопривредно земљиште-прилог Записник комисије за израду програма или Републичког пољпривредног инспектора	ШУМА
Затоње	ДОЛИНА		1255	0,3155	Правно и фактичко стање се разликују- на терену није пољопривредно земљиште-прилог Записник комисије за израду програма или Републичког пољпривредног инспектора	ШУМА
Затоње	ПОЉАНЕ		1285	0,2542	Правно и фактичко стање се разликују- на терену није пољопривредно земљиште-прилог Записник комисије за израду програма или Републичког пољпривредног инспектора	ШУМА

Затоње	ПОЉАНЕ		1398/3	0,0303	Правно и фактичко стање се разликују- на терену није пољопривредно земљиште-прилог Записник комисије за израду програма или Републичког пољопривредног инспектора	ШУМА
Затоње	ПОЉАНЕ		1453	0,2381	Правно и фактичко стање се разликују- на терену није пољопривредно земљиште-прилог Записник комисије за израду програма или Републичког пољопривредног инспектора	ШУМА
Затоње	ПОЉАНЕ		1495	0,1142	Правно и фактичко стање се разликују- на терену није пољопривредно земљиште-прилог Записник комисије за израду програма или Републичког пољопривредног инспектора	ШУМА
Затоње	ПОЉАНЕ		1741/1	1,6813	Правно и фактичко стање се разликују- на терену није пољопривредно земљиште-прилог Записник комисије за израду програма или Републичког пољопривредног инспектора	ЗЕМЉИШТЕ ПОД ЗГРАДОМ И ДРУГИМ ОБЈЕКТОМ
Затоње	КЛИЦЕВАЦКИ ПУТ		1762/19	0,0350	Правно и фактичко стање се разликују- на терену није пољопривредно земљиште-прилог Записник комисије за израду програма или Републичког пољопривредног инспектора	ЗЕМЉИШТЕ ПОД ЗГРАДОМ И ДРУГИМ ОБЈЕКТОМ
Затоње	КЛИЦЕВАЦКИ ПУТ		1762/19	0,0147	Правно и фактичко стање се разликују- на терену није пољопривредно земљиште-прилог Записник комисије за израду програма или Републичког пољопривредног инспектора	ЗЕМЉИШТЕ ПОД ЗГРАДОМ И ДРУГИМ ОБЈЕКТОМ
Затоње	КЛИЦЕВАЦКИ ПУТ		1762/4	0,0355	Правно и фактичко стање се разликују- на терену није пољопривредно земљиште-прилог Записник комисије за израду програма или Републичког пољопривредног инспектора	КРШ
Затоње	КЛИЦЕВАЦКИ ПУТ		1762/7	0,0669	Правно и фактичко стање се разликују- на терену није пољопривредно земљиште-прилог Записник комисије за израду програма или Републичког пољопривредног инспектора	ОСТАЛО ВЕШТАЧКИ СТВОРЕНО НЕПЛОДНО ЗЕМЉИШТЕ
Затоње	КОЗЈА ГРБИНА		1845	0,4876	Правно и фактичко стање се разликују- на терену није пољопривредно земљиште-прилог Записник комисије за израду програма или Републичког пољопривредног инспектора	ШУМА
Затоње	КЛИЦЕВАЦКИ ПУТ		1995/1	0,1994	Правно и фактичко стање се разликују- на терену није пољопривредно земљиште-прилог Записник комисије за израду програма или Републичког пољопривредног инспектора	ШУМА
Затоње	КЛИЦЕВАЦКИ ПУТ		1995/1	0,1325	Правно и фактичко стање се разликују- на терену није пољопривредно земљиште-прилог Записник комисије за израду програма или Републичког пољопривредног инспектора	ШУМА
Затоње	ДУБРАВА		2043	0,0705	Правно и фактичко стање се разликују- на терену није пољопривредно земљиште-прилог Записник комисије за израду програма или Републичког пољопривредног инспектора	ШУМА
Затоње	ШУМАРИЦЕ		2156	0,0649	Правно и фактичко стање се разликују- на терену није пољопривредно земљиште-прилог Записник комисије за израду програма или Републичког пољопривредног инспектора	ШУМА

Затоње	ГАЈИЦ		2398	0,2490	Правно и фактичко стање се разликују- на терену није пољопривредно земљиште-прилог Записник комисије за израду програма или Републичког пољпривредног инспектора	ШУМА
Затоње	ГАЈИЦ		2410/2	0,1243	Правно и фактичко стање се разликују- на терену није пољопривредно земљиште-прилог Записник комисије за израду програма или Републичког пољпривредног инспектора	ШУМА
Затоње	ЛИЦЕВИШТЕ		2820	0,4974	Правно и фактичко стање се разликују- на терену није пољопривредно земљиште-прилог Записник комисије за израду програма или Републичког пољпривредног инспектора	ШУМА
Затоње	ЛИЦЕВИШТЕ		2839	0,3306	Правно и фактичко стање се разликују- на терену није пољопривредно земљиште-прилог Записник комисије за израду програма или Републичког пољпривредног инспектора	ШУМА
Затоње	ЛИЦЕВИШТЕ		2863	0,9406	Правно и фактичко стање се разликују- на терену није пољопривредно земљиште-прилог Записник комисије за израду програма или Републичког пољпривредног инспектора	ШУМА
Затоње	ЛИЦЕВИШТЕ		2938	0,5268	Правно и фактичко стање се разликују- на терену није пољопривредно земљиште-прилог Записник комисије за израду програма или Републичког пољпривредног инспектора	ШУМА
Затоње	ЛИЦЕВИШТЕ		2960	0,0569	Правно и фактичко стање се разликују- на терену није пољопривредно земљиште-прилог Записник комисије за израду програма или Републичког пољпривредног инспектора	ШУМА
Затоње	ЛИЦЕВИШТЕ		2974	0,2560	Правно и фактичко стање се разликују- на терену није пољопривредно земљиште-прилог Записник комисије за израду програма или Републичког пољпривредног инспектора	ШУМА
Затоње	ПАРЛОЗИ		3360	0,0803	Правно и фактичко стање се разликују- на терену није пољопривредно земљиште-прилог Записник комисије за израду програма или Републичког пољпривредног инспектора	ШУМА
Затоње	ПАДИНА		3397	0,0129	Правно и фактичко стање се разликују- на терену није пољопривредно земљиште-прилог Записник комисије за израду програма или Републичког пољпривредног инспектора	ШУМА
Затоње	ГАЈИЦ		3469	0,0169	Правно и фактичко стање се разликују- на терену није пољопривредно земљиште-прилог Записник комисије за израду програма или Републичког пољпривредног инспектора	ШУМА
Затоње	ГАЈИЦ		3470	0,0354	Правно и фактичко стање се разликују- на терену није пољопривредно земљиште-прилог Записник комисије за израду програма или Републичког пољпривредног инспектора	ШУМА
Затоње	ПОВИШЕ СЕЛА		3758	0,0830	Правно и фактичко стање се разликују- на терену није пољопривредно земљиште-прилог Записник комисије за израду програма или Републичког пољпривредног инспектора	ШУМА

Затоње	ПОВИШЕ СЕЛА		3767	0,1773	Правно и фактичко стање се разликују- на терену није пољопривредно земљиште-прилог Записник комисије за израду програма или Републичког пољпривредног инспектора	КРШ
Затоње	ПОВИШЕ СЕЛА		3768	0,0500	Правно и фактичко стање се разликују- на терену није пољопривредно земљиште-прилог Записник комисије за израду програма или Републичког пољпривредног инспектора	ШУМА
Затоње	ПОВИШЕ СЕЛА		3769	0,0114	Правно и фактичко стање се разликују- на терену није пољопривредно земљиште-прилог Записник комисије за израду програма или Републичког пољпривредног инспектора	ШУМА
Затоње	ПОВИШЕ СЕЛА		3771	0,0820	Правно и фактичко стање се разликују- на терену није пољопривредно земљиште-прилог Записник комисије за израду програма или Републичког пољпривредног инспектора	ШУМА
Затоње	ПОВИШЕ СЕЛА		3772	0,3217	Правно и фактичко стање се разликују- на терену није пољопривредно земљиште-прилог Записник комисије за израду програма или Републичког пољпривредног инспектора	КРШ
Затоње	ОРНИЦА		3869	0,1943	Правно и фактичко стање се разликују- на терену није пољопривредно земљиште-прилог Записник комисије за израду програма или Републичког пољпривредног инспектора	ШУМА
Затоње	ОРНИЦЕ		3870	0,3736	Правно и фактичко стање се разликују- на терену није пољопривредно земљиште-прилог Записник комисије за израду програма или Републичког пољпривредног инспектора	ШУМА
Затоње	ПАРЛОЗИ		4033	0,0562	Правно и фактичко стање се разликују- на терену није пољопривредно земљиште-прилог Записник комисије за израду програма или Републичког пољпривредног инспектора	ШУМА
Затоње	ПАРЛОЗИ		4040	0,0340	Правно и фактичко стање се разликују- на терену није пољопривредно земљиште-прилог Записник комисије за израду програма или Републичког пољпривредног инспектора	ШУМА
Затоње	ПАРЛОЗИ		4041	0,1854	Правно и фактичко стање се разликују- на терену није пољопривредно земљиште-прилог Записник комисије за израду програма или Републичког пољпривредног инспектора	ШУМА
Затоње	ПАРЛОЗИ		4043	0,0902	Правно и фактичко стање се разликују- на терену није пољопривредно земљиште-прилог Записник комисије за израду програма или Републичког пољпривредног инспектора	ШУМА
Затоње	ПОВИШЕ СЕЛА		4054	0,0145	Правно и фактичко стање се разликују- на терену није пољопривредно земљиште-прилог Записник комисије за израду програма или Републичког пољпривредног инспектора	ШУМА
Затоње	ПОВИШЕ СЕЛА		4059	0,0868	Правно и фактичко стање се разликују- на терену није пољопривредно земљиште-прилог Записник комисије за израду програма или Републичког пољпривредног инспектора	ШУМА

Затоње	ПАРЛОЗИ		4321	0,2897	Правно и фактичко стање се разликују- на терену није пољопривредно земљиште-прилог Записник комисије за израду програма или Републичког пољпривредног инспектора	ШУМА
Затоње	ПОГОНИЦ		4416	0,0496	Правно и фактичко стање се разликују- на терену није пољопривредно земљиште-прилог Записник комисије за израду програма или Републичког пољпривредног инспектора	ШУМА
Затоње	ПОГОНИЦ		4419	0,1395	Правно и фактичко стање се разликују- на терену није пољопривредно земљиште-прилог Записник комисије за израду програма или Републичког пољпривредног инспектора	ШУМА
Затоње	ТРШАЊЕ		4918/1	0,3850	Правно и фактичко стање се разликују- на терену није пољопривредно земљиште-прилог Записник комисије за израду програма или Републичког пољпривредног инспектора	ОСТАЛО ВЕШТАЧКИ СТВОРЕНО НЕПЛОДНО ЗЕМЉИШТЕ
Затоње	ТРШАЊЕ		4920	0,0278	Правно и фактичко стање се разликују- на терену није пољопривредно земљиште-прилог Записник комисије за израду програма или Републичког пољпривредног инспектора	ЗЕМЉИШТЕ ПОД ЗГРАДОМ И ДРУГИМ ОБЈЕКТОМ
Затоње	ТРШАЊЕ		4921	0,3737	Правно и фактичко стање се разликују- на терену није пољопривредно земљиште-прилог Записник комисије за израду програма или Републичког пољпривредног инспектора	ОСТАЛО ВЕШТАЧКИ СТВОРЕНО НЕПЛОДНО ЗЕМЉИШТЕ
Затоње	ТРШАЊЕ		4921	0,0359	Правно и фактичко стање се разликују- на терену није пољопривредно земљиште-прилог Записник комисије за израду програма или Републичког пољпривредног инспектора	ОСТАЛО ВЕШТАЧКИ СТВОРЕНО НЕПЛОДНО ЗЕМЉИШТЕ
Затоње	ТРШАЊЕ		4921	0,6144	Правно и фактичко стање се разликују- на терену није пољопривредно земљиште-прилог Записник комисије за израду програма или Републичког пољпривредног инспектора	ШУМА
Затоње	ТРШАЊЕ		4921	0,0590	Правно и фактичко стање се разликују- на терену није пољопривредно земљиште-прилог Записник комисије за израду програма или Републичког пољпривредног инспектора	ШУМА
Затоње	ТРШАЊЕ		4922	0,0878	Правно и фактичко стање се разликују- на терену није пољопривредно земљиште-прилог Записник комисије за израду програма или Републичког пољпривредног инспектора	ШУМА
Затоње	ТРШАЊЕ		5096	0,1161	Правно и фактичко стање се разликују- на терену није пољопривредно земљиште-прилог Записник комисије за израду програма или Републичког пољпривредног инспектора	ШУМА
Затоње	ПОГОНИЦ		5159	0,1350	Правно и фактичко стање се разликују- на терену није пољопривредно земљиште-прилог Записник комисије за израду програма или Републичког пољпривредног инспектора	ШУМА
Затоње	ГОРИЦА		595	0,0611	Правно и фактичко стање се разликују- на терену није пољопривредно земљиште-прилог Записник комисије за израду програма или Републичког пољпривредног инспектора	ШУМА

Затоње	ГОРИЦА		597	1,1246	Правно и фактичко стање се разликују- на терену није пољопривредно земљиште-прилог Записник комисије за израду програма или Републичког пољпривредног инспектора	ШУМА
Затоње	У ПОТОКУ		6193	0,0213	Правно и фактичко стање се разликују- на терену није пољопривредно земљиште-прилог Записник комисије за израду програма или Републичког пољпривредног инспектора	ШУМА
Затоње	ГОРИЦА		626/2	0,0604	Правно и фактичко стање се разликују- на терену није пољопривредно земљиште-прилог Записник комисије за израду програма или Републичког пољпривредног инспектора	ШУМА
Затоње	У ДОЛОВЕ		6282	0,0229	Правно и фактичко стање се разликују- на терену није пољопривредно земљиште-прилог Записник комисије за израду програма или Републичког пољпривредног инспектора	ШУМА
Затоње	ГОРИЦА		637	2,3471	Правно и фактичко стање се разликују- на терену није пољопривредно земљиште-прилог Записник комисије за израду програма или Републичког пољпривредног инспектора	ШУМА
Затоње	У ДУШНИКУ		6456	0,0671	Правно и фактичко стање се разликују- на терену није пољопривредно земљиште-прилог Записник комисије за израду програма или Републичког пољпривредног инспектора	ШУМА
Затоње	ПОЉАНЕ		649	0,0523	Правно и фактичко стање се разликују- на терену није пољопривредно земљиште-прилог Записник комисије за израду програма или Републичког пољпривредног инспектора	ШУМА
Затоње	ПОЉАНЕ		677	0,1502	Правно и фактичко стање се разликују- на терену није пољопривредно земљиште-прилог Записник комисије за израду програма или Републичког пољпривредног инспектора	ШУМА
Затоње	ПОЉАНЕ		685	0,0638	Правно и фактичко стање се разликују- на терену није пољопривредно земљиште-прилог Записник комисије за израду програма или Републичког пољпривредног инспектора	ШУМА
Затоње	ПОЉАНЕ		713/1	0,4894	Правно и фактичко стање се разликују- на терену није пољопривредно земљиште-прилог Записник комисије за израду програма или Републичког пољпривредног инспектора	ШУМА
Затоње	ПОЉАНЕ		713/1	0,4925	Правно и фактичко стање се разликују- на терену није пољопривредно земљиште-прилог Записник комисије за израду програма или Републичког пољпривредног инспектора	ШУМА
Затоње	ПОЉАНЕ		713/2	0,0808	Правно и фактичко стање се разликују- на терену није пољопривредно земљиште-прилог Записник комисије за израду програма или Републичког пољпривредног инспектора	ШУМА
Затоње	ПОЉАНЕ		808	0,1862	Правно и фактичко стање се разликују- на терену није пољопривредно земљиште-прилог Записник комисије за израду програма или Републичког пољпривредног инспектора	ШУМА

Затоње	ГОРИЦА		851	5,3900	Правно и фактичко стање се разликују- на терену није пољопривредно земљиште-прилог Записник комисије за израду програма или Републичког пољпривредног инспектора	ШУМА
Затоње	ПОЉАНЕ		862	0,2051	Правно и фактичко стање се разликују- на терену није пољопривредно земљиште-прилог Записник комисије за израду програма или Републичког пољпривредног инспектора	ШУМА
Затоње	ПОЉАНЕ		905	0,4355	Правно и фактичко стање се разликују- на терену није пољопривредно земљиште-прилог Записник комисије за израду програма или Републичког пољпривредног инспектора	ШУМА
Затоње	ПОЉАНЕ		910	0,1740	Правно и фактичко стање се разликују- на терену није пољопривредно земљиште-прилог Записник комисије за израду програма или Републичког пољпривредног инспектора	ШУМА
Затоње	ПОЉАНЕ		911	0,0272	Правно и фактичко стање се разликују- на терену није пољопривредно земљиште-прилог Записник комисије за израду програма или Републичког пољпривредног инспектора	ШУМА
Укупно	***Затоње***			***23,0132***		
Камијево	МАРШАЛА ТИТА		175	0,0076	Правно и фактичко стање се разликују- на терену није пољопривредно земљиште-прилог Записник комисије за израду програма или Републичког пољпривредног инспектора	ЗЕМЉИШТЕ ПОД ЗГРАДОМ И ДРУГИМ ОБЈЕКТОМ
Камијево	МАРШАЛА ТИТА		175	0,0500	Правно и фактичко стање се разликују- на терену није пољопривредно земљиште-прилог Записник комисије за израду програма или Републичког пољпривредног инспектора	ЗЕМЉИШТЕ ПОД ЗГРАДОМ И ДРУГИМ ОБЈЕКТОМ
Камијево	МАРШАЛА ТИТА		175	0,0285	Правно и фактичко стање се разликују- на терену није пољопривредно земљиште-прилог Записник комисије за израду програма или Републичког пољпривредног инспектора	ЗЕМЉИШТЕ ПОД ЗГРАДОМ И ДРУГИМ ОБЈЕКТОМ
Камијево	МАРШАЛА ТИТА		175	0,0005	Правно и фактичко стање се разликују- на терену није пољопривредно земљиште-прилог Записник комисије за израду програма или Републичког пољпривредног инспектора	ЗЕМЉИШТЕ ПОД ЗГРАДОМ И ДРУГИМ ОБЈЕКТОМ
Камијево	ЦРКВЕЊАШ		1819	0,0669	Правно и фактичко стање се разликују- на терену није пољопривредно земљиште-прилог Записник комисије за израду програма или Републичког пољпривредног инспектора	ЗЕМЉИШТЕ ПОД ЗГРАДОМ И ДРУГИМ ОБЈЕКТОМ
Камијево	ЈАНКОВИЦА		2133	0,1256	Правно и фактичко стање се разликују- на терену није пољопривредно земљиште-прилог Записник комисије за израду програма или Републичког пољпривредног инспектора	ШУМА
Камијево	ЈАНКОВИЦА		2308	0,0972	Правно и фактичко стање се разликују- на терену није пољопривредно земљиште-прилог Записник комисије за израду програма или Републичког пољпривредног инспектора	ШУМА
Камијево	ВРЕОСКА		2775	0,1372	Правно и фактичко стање се разликују- на терену није пољопривредно земљиште-прилог Записник комисије за израду програма или Републичког пољпривредног инспектора	ШУМА

Укупно	***Камијево***			***0,5135***		
Кисиљево	КАЛИНОВАЦ		2061	0,0499	Правно и фактичко стање се разликују- на терену није пољопривредно земљиште-прилог Записник комисије за израду програма или Републичког пољпривредног инспектора	ЗЕМЉИШТЕ ПОД ЗГРАДОМ И ДРУГИМ ОБЈЕКТОМ
Кисиљево	КАЛИНОВАЦ		2142	0,0140	Правно и фактичко стање се разликују- на терену није пољопривредно земљиште-прилог Записник комисије за израду програма или Републичког пољпривредног инспектора	ШУМА
Кисиљево	ЦАИР		2190	0,0101	Правно и фактичко стање се разликују- на терену није пољопривредно земљиште-прилог Записник комисије за израду програма или Републичког пољпривредног инспектора	ШУМА
Кисиљево	ОСТРВО		60/13	0,3645	Правно и фактичко стање се разликују- на терену није пољопривредно земљиште-прилог Записник комисије за израду програма или Републичког пољпривредног инспектора	ЗЕМЉИШТЕ ПОД ЗГРАДОМ И ДРУГИМ ОБЈЕКТОМ
Кисиљево	ОСТРВО		60/9	0,2056	Правно и фактичко стање се разликују- на терену није пољопривредно земљиште-прилог Записник комисије за израду програма или Републичког пољпривредног инспектора	ЗЕМЉИШТЕ ПОД ЗГРАДОМ И ДРУГИМ ОБЈЕКТОМ
Кисиљево	ГАЈ		686	0,0110	Правно и фактичко стање се разликују- на терену није пољопривредно земљиште-прилог Записник комисије за израду програма или Републичког пољпривредног инспектора	КРШ
Кисиљево	ГАЈ		686	0,0000	Правно и фактичко стање се разликују- на терену није пољопривредно земљиште-прилог Записник комисије за израду програма или Републичког пољпривредног инспектора	КРШ
Укупно	***Кисиљево***			***0,6551***		
Кумане	РИТ		1/12	0,4755	Правно и фактичко стање се разликују- на терену није пољопривредно земљиште-прилог Записник комисије за израду програма или Републичког пољпривредног инспектора	КРШ
Кумане	РИТ		1/12	0,3407	Правно и фактичко стање се разликују- на терену није пољопривредно земљиште-прилог Записник комисије за израду програма или Републичког пољпривредног инспектора	КРШ
Кумане	ГРАДИШКО ПОЉЕ		1300	0,1840	Правно и фактичко стање се разликују- на терену није пољопривредно земљиште-прилог Записник комисије за израду програма или Републичког пољпривредног инспектора	ОСТАЛО ВЕШТАЧКИ СТВОРЕНО НЕПЛОДНО ЗЕМЉИШТЕ
Кумане	НА ПРЕВОДУ		1305/1	0,0634	Правно и фактичко стање се разликују- на терену није пољопривредно земљиште-прилог Записник комисије за израду програма или Републичког пољпривредног инспектора	ОСТАЛО ВЕШТАЧКИ СТВОРЕНО НЕПЛОДНО ЗЕМЉИШТЕ
Кумане	НА ПРЕВОДУ		1305/3	0,3000	Правно и фактичко стање се разликују- на терену није пољопривредно земљиште-прилог Записник комисије за израду програма или Републичког пољпривредног инспектора	ШУМА

Кумане	ГРАДИШКО ПОЉЕ		1311/1	0,1704	Остало	Допунско Решење број 465-343/2022-06 од 30.03.2023. Административни пренос непокретности за потребе изградње државног пута ИБ реда за брзу саобраћајницу Пожаревац Велико Градиште Голубац
Кумане	ГРАДИШКО ПОЉЕ		1311/2	0,1673	Правно и фактичко стање се разликују- на терену није пољопривредно земљиште-прилог Записник комисије за израду програма или Републичког пољопривредног инспектора	ШУМА
Кумане	ГРАДИШКО ПОЉЕ		1415	0,1029	Правно и фактичко стање се разликују- на терену није пољопривредно земљиште-прилог Записник комисије за израду програма или Републичког пољопривредног инспектора	ШУМА
Кумане	ГРАДИШКО ПОЉЕ		1415	0,1950	Правно и фактичко стање се разликују- на терену није пољопривредно земљиште-прилог Записник комисије за израду програма или Републичког пољопривредног инспектора	ШУМА
Кумане	ГРАДИШКО ПОЉЕ		1419	0,3641	Правно и фактичко стање се разликују- на терену није пољопривредно земљиште-прилог Записник комисије за израду програма или Републичког пољопривредног инспектора	КРШ
Кумане	СМИЉКОВА РУПА		1420	0,0436	Правно и фактичко стање се разликују- на терену није пољопривредно земљиште-прилог Записник комисије за израду програма или Републичког пољопривредног инспектора	ШУМА
Кумане	СМИЉКОВА РУПА		1420	0,0357	Правно и фактичко стање се разликују- на терену није пољопривредно земљиште-прилог Записник комисије за израду програма или Републичког пољопривредног инспектора	ШУМА
Кумане	ГРАДИШКО ПОЉЕ		1559/1	0,0118	Остало	Решење број 465-341/2022-06 од 31.03.2022. године. Административни пренос непокретности за потребе изградње брзе саобраћајнице. Решење у прилогу.
Кумане	ГРАДИШКО ПОЉЕ		1559/2	0,0376	Правно и фактичко стање се разликују- на терену није пољопривредно земљиште-прилог Записник комисије за израду програма или Републичког пољопривредног инспектора	ШУМА
Кумане	ШМРКОВО		1613	0,0435	Правно и фактичко стање се разликују- на терену није пољопривредно земљиште-прилог Записник комисије за израду програма или Републичког пољопривредног инспектора	ОСТАЛО ВЕШТАЧКИ СТВОРЕНО НЕПЛОДНО ЗЕМЉИШТЕ
Кумане	КАРЛИЦА		1690	0,3349	Правно и фактичко стање се разликују- на терену није пољопривредно земљиште-прилог Записник комисије за израду програма или Републичког пољопривредног инспектора	ЗЕМЉИШТЕ ПОД ЗГРАДОМ И ДРУГИМ ОБЈЕКТОМ
Кумане	КАРЛИЦА		1690	0,0090	Правно и фактичко стање се разликују- на терену није пољопривредно земљиште-прилог Записник комисије за израду програма или Републичког пољопривредног инспектора	ЗЕМЉИШТЕ ПОД ЗГРАДОМ И ДРУГИМ ОБЈЕКТОМ

Кумане	ВЛАШКА СТРАНА		1697	0,0229	Правно и фактичко стање се разликују- на терену није пољопривредно земљиште-прилог Записник комисије за израду програма или Републичког пољопривредног инспектора	КРШ
Кумане	ВЛАШКА СТРАНА		1697	0,4076	Правно и фактичко стање се разликују- на терену није пољопривредно земљиште-прилог Записник комисије за израду програма или Републичког пољопривредног инспектора	КРШ
Кумане	ШМРКОВО		1936	0,0694	Правно и фактичко стање се разликују- на терену није пољопривредно земљиште-прилог Записник комисије за израду програма или Републичког пољопривредног инспектора	ШУМА
Кумане	ШМРКОВО		1983	0,2396	Правно и фактичко стање се разликују- на терену није пољопривредно земљиште-прилог Записник комисије за израду програма или Републичког пољопривредног инспектора	ШУМА
Кумане	ШМРКОВО		1987	0,1451	Правно и фактичко стање се разликују- на терену није пољопривредно земљиште-прилог Записник комисије за израду програма или Републичког пољопривредног инспектора	ШУМА
Кумане	РИТ		24/1	1,4615	Остало	Решење број 465-343/2022-06 од 30.03.2023. године. Административни пренос ради изградње државног пута 1Б реда Аутопут Б75 Београд-Ниш (петља Пожаревац)-Пожаревац (обилазница)-Велико Градиште-Голубац. У прилогу Допунско
Кумане	РИТ		24/3	0,6198	Правно и фактичко стање се разликују- на терену није пољопривредно земљиште-прилог Записник комисије за израду програма или Републичког пољопривредног инспектора	ШУМА
Кумане	РИТ		25	0,9125	Правно и фактичко стање се разликују- на терену није пољопривредно земљиште-прилог Записник комисије за израду програма или Републичког пољопривредног инспектора	ШУМА
Кумане	РИТ		3/1	1,2890	Остало	Решење број 465-45/2023-06 од 16.06.2023. године о административном преносу за потребе изградње државног пута 1 Б реда. Решење у прилогу.
Кумане	ЖУТИ ПОТОК		304	0,0440	Правно и фактичко стање се разликују- на терену није пољопривредно земљиште-прилог Записник комисије за израду програма или Републичког пољопривредног инспектора	ОСТАЛО ВЕШТАЧКИ СТВОРЕНО НЕПЛОДНО ЗЕМЉИШТЕ
Кумане	ЈОЦИНЕ ДОЛИНЕ		3941	0,5967	Правно и фактичко стање се разликују- на терену није пољопривредно земљиште-прилог Записник комисије за израду програма или Републичког пољопривредног инспектора	ШУМА
Кумане	БОРА		422	0,4574	Правно и фактичко стање се разликују- на терену није пољопривредно земљиште-прилог Записник комисије за израду програма или Републичког пољопривредног инспектора	ДЕПОНИЈА СМЕЋА

Кумане	ЦИНОВИШТЕ		423	0,3849	Правно и фактичко стање се разликују- на терену није пољопривредно земљиште-прилог Записник комисије за израду програма или Републичког пољопривредног инспектора	ДЕПОНИЈА СМЕЋА
Кумане	У БАРИ		424	0,2541	Правно и фактичко стање се разликују- на терену није пољопривредно земљиште-прилог Записник комисије за израду програма или Републичког пољопривредног инспектора	ДЕПОНИЈА СМЕЋА
Кумане	У БАРИ		425	0,2901	Правно и фактичко стање се разликују- на терену није пољопривредно земљиште-прилог Записник комисије за израду програма или Републичког пољопривредног инспектора	ДЕПОНИЈА СМЕЋА
Кумане	У РИТУ		426	0,3211	Правно и фактичко стање се разликују- на терену није пољопривредно земљиште-прилог Записник комисије за израду програма или Републичког пољопривредног инспектора	ДЕПОНИЈА СМЕЋА
Укупно	***Кумане***			***10,3951***		
Курјаче	ЦЕЛИЈЕ		1524	0,0897	Правно и фактичко стање се разликују- на терену није пољопривредно земљиште-прилог Записник комисије за израду програма или Републичког пољопривредног инспектора	ШУМА
Курјаче	ЦЕЛИЈЕ		2491	0,0120	Правно и фактичко стање се разликују- на терену није пољопривредно земљиште-прилог Записник комисије за израду програма или Републичког пољопривредног инспектора	ШУМА
Курјаче	ЦЕЛИЈЕ		2491	0,2376	Правно и фактичко стање се разликују- на терену није пољопривредно земљиште-прилог Записник комисије за израду програма или Републичког пољопривредног инспектора	ШУМА
Курјаче	СТАРЦИ		2859	0,1219	Правно и фактичко стање се разликују- на терену није пољопривредно земљиште-прилог Записник комисије за израду програма или Републичког пољопривредног инспектора	ШУМА
Курјаче	БОЦУРА		3499	0,0431	Правно и фактичко стање се разликују- на терену није пољопривредно земљиште-прилог Записник комисије за израду програма или Републичког пољопривредног инспектора	ШУМА
Курјаче	БОЦУРА		3499	0,0090	Правно и фактичко стање се разликују- на терену није пољопривредно земљиште-прилог Записник комисије за израду програма или Републичког пољопривредног инспектора	ШУМА
Курјаче	ДОЊЕ ЦАРЕВОДА		3562	0,0138	Правно и фактичко стање се разликују- на терену није пољопривредно земљиште-прилог Записник комисије за израду програма или Републичког пољопривредног инспектора	ШУМА
Курјаче	ВИШЊИЦА		5760/22	0,4002	Правно и фактичко стање се разликују- на терену није пољопривредно земљиште-прилог Записник комисије за израду програма или Републичког пољопривредног инспектора	ОСТАЛО ВЕШТАЧКИ СТВОРЕНО НЕПЛОДНО ЗЕМЉИШТЕ
Курјаче	ГУСТЕ ШУМЕ		6152	1,7891	Правно и фактичко стање се разликују- на терену није пољопривредно земљиште-прилог Записник комисије за израду програма или Републичког пољопривредног инспектора	ГРОБЉЕ

Укупно	***Курјаче***			***2,7164***		
Кусићe	ВЕЛИКА СТРАНА		1077	0,5801	Правно и фактичко стање се разликују- на терену није пољопривредно земљиште-прилог Записник комисије за израду програма или Републичког пољпривредног инспектора	ШУМА
Кусићe	ПОД ЦИГАНКОМ		1268	0,0604	Правно и фактичко стање се разликују- на терену није пољопривредно земљиште-прилог Записник комисије за израду програма или Републичког пољпривредног инспектора	ШУМА
Кусићe	ТОПОЉЕ ЈАСЕЊЕ		1961	0,7238	Правно и фактичко стање се разликују- на терену није пољопривредно земљиште-прилог Записник комисије за израду програма или Републичког пољпривредног инспектора	ШУМА
Кусићe	КЉУЦЕВИ		1967	0,0752	Правно и фактичко стање се разликују- на терену није пољопривредно земљиште-прилог Записник комисије за израду програма или Републичког пољпривредног инспектора	ОСТАЛО ВЕШТАЧКИ СТВОРЕНО НЕПЛОДНО ЗЕМЉИШТЕ
Кусићe	Д.ВРБЕ		1971/1	3,1206	Правно и фактичко стање се разликују- на терену није пољопривредно земљиште-прилог Записник комисије за израду програма или Републичког пољпривредног инспектора	ДЕПОНИЈА СМЕЋА
Кусићe	КЉУЦ		2156/1	0,0872	Правно и фактичко стање се разликују- на терену није пољопривредно земљиште-прилог Записник комисије за израду програма или Републичког пољпривредног инспектора	ШУМА
Кусићe	ЈАНКОВАЦКА ДОЛИНА		2239/2	0,1960	Правно и фактичко стање се разликују- на терену није пољопривредно земљиште-прилог Записник комисије за израду програма или Републичког пољпривредног инспектора	ЗЕМЉИШТЕ УЗ ЗГРАДУ И ДРУГИ ОБЈЕКАТ
Кусићe	ЈАНКОВАЦКА ДОЛИНА		2240/3	0,0443	Правно и фактичко стање се разликују- на терену није пољопривредно земљиште-прилог Записник комисије за израду програма или Републичког пољпривредног инспектора	ЗЕМЉИШТЕ ПОД ЗГРАДОМ И ДРУГИМ ОБЈЕКТОМ
Кусићe	ЗУКЕР		2433	0,5710	Правно и фактичко стање се разликују- на терену није пољопривредно земљиште-прилог Записник комисије за израду програма или Републичког пољпривредног инспектора	ШУМА
Кусићe	КЉУЦЕВИ		2525/3	0,0676	Правно и фактичко стање се разликују- на терену није пољопривредно земљиште-прилог Записник комисије за израду програма или Републичког пољпривредног инспектора	ШУМА
Кусићe	ДОЛИНА		2845	0,0314	Правно и фактичко стање се разликују- на терену није пољопривредно земљиште-прилог Записник комисије за израду програма или Републичког пољпривредног инспектора	ОСТАЛО ВЕШТАЧКИ СТВОРЕНО НЕПЛОДНО ЗЕМЉИШТЕ
Кусићe	ДОЛИНА		3661/4	0,0052	Правно и фактичко стање се разликују- на терену није пољопривредно земљиште-прилог Записник комисије за израду програма или Републичког пољпривредног инспектора	ЗЕМЉИШТЕ ПОД ЗГРАДОМ И ДРУГИМ ОБЈЕКТОМ
Кусићe	ДОЛИНА		3661/4	0,0504	Правно и фактичко стање се разликују- на терену није пољопривредно земљиште-прилог Записник комисије за израду програма или Републичког пољпривредног инспектора	ЗЕМЉИШТЕ ПОД ЗГРАДОМ И ДРУГИМ ОБЈЕКТОМ

Кусићe	ДОЛИНА		3661/4	0,0144	Правно и фактичко стање се разликују- на терену није пољопривредно земљиште-прилог Записник комисије за израду програма или Републичког пољопривредног инспектора	ЗЕМЉИШТЕ ПОД ЗГРАДОМ И ДРУГИМ ОБЈЕКТОМ
Кусићe	ДОЛИНА		3661/5	0,0487	Правно и фактичко стање се разликују- на терену није пољопривредно земљиште-прилог Записник комисије за израду програма или Републичког пољопривредног инспектора	ОСТАЛО ВЕШТАЧКИ СТВОРЕНО НЕПЛОДНО ЗЕМЉИШТЕ
Кусићe	ЈАЗ		4185	0,0509	Правно и фактичко стање се разликују- на терену није пољопривредно земљиште-прилог Записник комисије за израду програма или Републичког пољопривредног инспектора	ШУМА
Кусићe	ЈАЗ		4203	0,0111	Правно и фактичко стање се разликују- на терену није пољопривредно земљиште-прилог Записник комисије за израду програма или Републичког пољопривредног инспектора	ОСТАЛО ВЕШТАЧКИ СТВОРЕНО НЕПЛОДНО ЗЕМЉИШТЕ
Кусићe	ЈАЗ		4558/1	0,5435	Правно и фактичко стање се разликују- на терену није пољопривредно земљиште-прилог Записник комисије за израду програма или Републичког пољопривредног инспектора	ЗЕМЉИШТЕ ПОД ЗГРАДОМ И ДРУГИМ ОБЈЕКТОМ
Кусићe	ЈАЗ		4558/1	0,0798	Правно и фактичко стање се разликују- на терену није пољопривредно земљиште-прилог Записник комисије за израду програма или Републичког пољопривредног инспектора	ЗЕМЉИШТЕ ПОД ЗГРАДОМ И ДРУГИМ ОБЈЕКТОМ
Кусићe	ВЕЛИКА ЛЕДИНА		603	0,0751	Правно и фактичко стање се разликују- на терену није пољопривредно земљиште-прилог Записник комисије за израду програма или Републичког пољопривредног инспектора	ШУМА
Кусићe	ВЕЛИКА ЛЕДИНА		605	0,0077	Правно и фактичко стање се разликују- на терену није пољопривредно земљиште-прилог Записник комисије за израду програма или Републичког пољопривредног инспектора	ШУМА
Кусићe	ВЕЛИКА ЛЕДИНА		799	0,0231	Правно и фактичко стање се разликују- на терену није пољопривредно земљиште-прилог Записник комисије за израду програма или Републичког пољопривредног инспектора	ШУМА
Кусићe	ШМРКОВО		804/1	0,0183	Правно и фактичко стање се разликују- на терену није пољопривредно земљиште-прилог Записник комисије за израду програма или Републичког пољопривредног инспектора	ШУМА
Укупно	***Кусићe***			***6,4858***		
Љубиње	СРЕТАК		1034	0,0393	Правно и фактичко стање се разликују- на терену није пољопривредно земљиште-прилог Записник комисије за израду програма или Републичког пољопривредног инспектора	ОСТАЛО ВЕШТАЧКИ СТВОРЕНО НЕПЛОДНО ЗЕМЉИШТЕ
Љубиње	БОЦИЦ		1387	0,1934	Правно и фактичко стање се разликују- на терену није пољопривредно земљиште-прилог Записник комисије за израду програма или Републичког пољопривредног инспектора	ШУМА
Љубиње	БОЦИНО БРДО		1944	0,3781	Правно и фактичко стање се разликују- на терену није пољопривредно земљиште-прилог Записник комисије за израду програма или Републичког пољопривредног инспектора	ШУМА

Љубиње	ПЕТЛОВАЦ		2079	0,0904	Правно и фактичко стање се разликују- на терену није пољопривредно земљиште-прилог Записник комисије за израду програма или Републичког пољопривредног инспектора	ШУМА
Љубиње	ЦЕКЕТАР		2816	0,0509	Правно и фактичко стање се разликују- на терену није пољопривредно земљиште-прилог Записник комисије за израду програма или Републичког пољопривредног инспектора	ШУМА
Љубиње	КОВАЦЕВАЦ		3076	0,1658	Правно и фактичко стање се разликују- на терену није пољопривредно земљиште-прилог Записник комисије за израду програма или Републичког пољопривредног инспектора	ШУМА
Љубиње	СЕЛИШТЕ		3501	0,2750	Правно и фактичко стање се разликују- на терену није пољопривредно земљиште-прилог Записник комисије за израду програма или Републичког пољопривредног инспектора	ШУМА
Љубиње	ДЕОНИЦЕ		3794	0,0405	Правно и фактичко стање се разликују- на терену није пољопривредно земљиште-прилог Записник комисије за израду програма или Републичког пољопривредног инспектора	ШУМА
Љубиње	ДЕОНИЦЕ		3801	0,0633	Правно и фактичко стање се разликују- на терену није пољопривредно земљиште-прилог Записник комисије за израду програма или Републичког пољопривредног инспектора	ШУМА
Љубиње	КОВАЦЕВАЦ		3834	0,0031	Правно и фактичко стање се разликују- на терену није пољопривредно земљиште-прилог Записник комисије за израду програма или Републичког пољопривредног инспектора	ОСТАЛО ВЕШТАЧКИ СТВОРЕНО НЕПЛОДНО ЗЕМЉИШТЕ
Љубиње	КОВАЦЕВАЦ		3834	0,0228	Правно и фактичко стање се разликују- на терену није пољопривредно земљиште-прилог Записник комисије за израду програма или Републичког пољопривредног инспектора	ОСТАЛО ВЕШТАЧКИ СТВОРЕНО НЕПЛОДНО ЗЕМЉИШТЕ
Љубиње	КОВАЦЕВАЦ		3834	0,0732	Правно и фактичко стање се разликују- на терену није пољопривредно земљиште-прилог Записник комисије за израду програма или Републичког пољопривредног инспектора	ОСТАЛО ВЕШТАЧКИ СТВОРЕНО НЕПЛОДНО ЗЕМЉИШТЕ
Љубиње	ГАЈ		4376	0,0214	Правно и фактичко стање се разликују- на терену није пољопривредно земљиште-прилог Записник комисије за израду програма или Републичког пољопривредног инспектора	ШУМА
Љубиње	ВЕНАЦ		4547	0,0786	Правно и фактичко стање се разликују- на терену није пољопривредно земљиште-прилог Записник комисије за израду програма или Републичког пољопривредног инспектора	ШУМА
Љубиње	ПЕТЛОВАЦ		4946	0,0903	Правно и фактичко стање се разликују- на терену није пољопривредно земљиште-прилог Записник комисије за израду програма или Републичког пољопривредног инспектора	ШУМА
Љубиње	ПЕТЛОВАЦ		4956	0,0356	Правно и фактичко стање се разликују- на терену није пољопривредно земљиште-прилог Записник комисије за израду програма или Републичког пољопривредног инспектора	ШУМА

Љубиње	РИТ		5249	0,0773	Правно и фактичко стање се разликују- на терену није пољопривредно земљиште-прилог Записник комисије за израду програма или Републичког пољопривредног инспектора	ШУМА
Љубиње	ЦИГАНСКО ГРОБЉЕ		5420	0,2763	Правно и фактичко стање се разликују- на терену није пољопривредно земљиште-прилог Записник комисије за израду програма или Републичког пољопривредног инспектора	ШУМА
Љубиње	ЛИПОВАЦА		5529/6	0,3167	Правно и фактичко стање се разликују- на терену није пољопривредно земљиште-прилог Записник комисије за израду програма или Републичког пољопривредног инспектора	ОСТАЛО ВЕШТАЧКИ СТВОРЕНО НЕПЛОДНО ЗЕМЉИШТЕ
Љубиње	ЛИПОВАЦА		5539/1	0,1965	Правно и фактичко стање се разликују- на терену није пољопривредно земљиште-прилог Записник комисије за израду програма или Републичког пољопривредног инспектора	ОСТАЛО ВЕШТАЧКИ СТВОРЕНО НЕПЛОДНО ЗЕМЉИШТЕ
Љубиње	ЛИПОВАЦА		5539/34	0,2129	Правно и фактичко стање се разликују- на терену није пољопривредно земљиште-прилог Записник комисије за израду програма или Републичког пољопривредног инспектора	ШУМА
Љубиње	ЛИПОВАЦА		5539/35	0,8209	Правно и фактичко стање се разликују- на терену није пољопривредно земљиште-прилог Записник комисије за израду програма или Републичког пољопривредног инспектора	ШУМА
Љубиње	ЛИПОВАЦА		5539/38	0,3260	Правно и фактичко стање се разликују- на терену није пољопривредно земљиште-прилог Записник комисије за израду програма или Републичког пољопривредног инспектора	ШУМА
Љубиње	СРЕТАК		990	0,0641	Правно и фактичко стање се разликују- на терену није пољопривредно земљиште-прилог Записник комисије за израду програма или Републичког пољопривредног инспектора	ШУМА
Укупно	***Љубиње***			***3,9124***		
Мајиловац	ДУБОКИ ПОТОК		1740	0,0321	Правно и фактичко стање се разликују- на терену није пољопривредно земљиште-прилог Записник комисије за израду програма или Републичког пољопривредног инспектора	ШУМА
Мајиловац	ПОД БЕЉАНИЦОМ		1833	0,0291	Правно и фактичко стање се разликују- на терену није пољопривредно земљиште-прилог Записник комисије за израду програма или Републичког пољопривредног инспектора	ШУМА
Мајиловац	ДОЛИНА		3115	0,0155	Правно и фактичко стање се разликују- на терену није пољопривредно земљиште-прилог Записник комисије за израду програма или Републичког пољопривредног инспектора	ШУМА
Мајиловац	ДОЛИНА		3122/2	0,0453	Правно и фактичко стање се разликују- на терену није пољопривредно земљиште-прилог Записник комисије за израду програма или Републичког пољопривредног инспектора	ШУМА
Мајиловац	ТРЕБЉЕВИНЕ		3535	0,2064	Правно и фактичко стање се разликују- на терену није пољопривредно земљиште-прилог Записник комисије за израду програма или Републичког пољопривредног инспектора	ШУМА

Мајиловац	КЛОПЦИ		4545	0,1145	Правно и фактичко стање се разликују- на терену није пољопривредно земљиште-прилог Записник комисије за израду програма или Републичког пољопривредног инспектора	ШУМА
Мајиловац	ПОД ЈАНОШЕВ ВИНОГРАД		4624	0,0752	Правно и фактичко стање се разликују- на терену није пољопривредно земљиште-прилог Записник комисије за израду програма или Републичког пољопривредног инспектора	ШУМА
Мајиловац	ПОД ЈАНОШЕВ ВИНОГРАД		4625	0,0823	Правно и фактичко стање се разликују- на терену није пољопривредно земљиште-прилог Записник комисије за израду програма или Републичког пољопривредног инспектора	ШУМА
Мајиловац	ПОД ЈАНОШЕВ ВИНОГРАД		4632	0,0879	Правно и фактичко стање се разликују- на терену није пољопривредно земљиште-прилог Записник комисије за израду програма или Републичког пољопривредног инспектора	ШУМА
Мајиловац	БЕЉАНИЦА		671	0,0255	Правно и фактичко стање се разликују- на терену није пољопривредно земљиште-прилог Записник комисије за израду програма или Републичког пољопривредног инспектора	ШУМА
Мајиловац	БЕЉАНИЦА		753	0,1327	Правно и фактичко стање се разликују- на терену није пољопривредно земљиште-прилог Записник комисије за израду програма или Републичког пољопривредног инспектора	ШУМА
Мајиловац	БЕЉАНИЦА		761	0,1746	Правно и фактичко стање се разликују- на терену није пољопривредно земљиште-прилог Записник комисије за израду програма или Републичког пољопривредног инспектора	ШУМА
Укупно	***Мајиловац***			***1,0211***		
Острово	РАВАНИЦА		2170/24	0,0326	Правно и фактичко стање се разликују- на терену није пољопривредно земљиште-прилог Записник комисије за израду програма или Републичког пољопривредног инспектора	ЗЕМЉИШТЕ ПОД ЗГРАДОМ И ДРУГИМ ОБЈЕКТОМ
Острово	РАВАНИЦА		2170/24	0,0065	Правно и фактичко стање се разликују- на терену није пољопривредно земљиште-прилог Записник комисије за израду програма или Републичког пољопривредног инспектора	ЗЕМЉИШТЕ ПОД ЗГРАДОМ И ДРУГИМ ОБЈЕКТОМ
Острово	УМКА		2170/25	0,0241	Правно и фактичко стање се разликују- на терену није пољопривредно земљиште-прилог Записник комисије за израду програма или Републичког пољопривредног инспектора	ЗЕМЉИШТЕ ПОД ЗГРАДОМ И ДРУГИМ ОБЈЕКТОМ
Острово	УМКА		2170/25	0,0069	Правно и фактичко стање се разликују- на терену није пољопривредно земљиште-прилог Записник комисије за израду програма или Републичког пољопривредног инспектора	ЗЕМЉИШТЕ ПОД ЗГРАДОМ И ДРУГИМ ОБЈЕКТОМ
Острово	УМКА		2170/25	0,0044	Правно и фактичко стање се разликују- на терену није пољопривредно земљиште-прилог Записник комисије за израду програма или Републичког пољопривредног инспектора	ЗЕМЉИШТЕ ПОД ЗГРАДОМ И ДРУГИМ ОБЈЕКТОМ
Острово	УМКА		2170/28	2,1135	Правно и фактичко стање се разликују- на терену није пољопривредно земљиште-прилог Записник комисије за израду програма или Републичког пољопривредног инспектора	ШУМА

Острово	ГОРЊЕ ДЕОНИЦЕ		2386/140	0,0656	Правно и фактичко стање се разликују- на терену није пољопривредно земљиште-прилог Записник комисије за израду програма или Републичког пољопривредног инспектора	ОСТАЛО ВЕШТАЧКИ СТВОРЕНО НЕПЛОДНО ЗЕМЉИШТЕ
Острово	ГОРЊЕ ДЕОНИЦЕ		2386/144	0,1072	Правно и фактичко стање се разликују- на терену није пољопривредно земљиште-прилог Записник комисије за израду програма или Републичког пољопривредног инспектора	ОСТАЛО ВЕШТАЧКИ СТВОРЕНО НЕПЛОДНО ЗЕМЉИШТЕ
Острово	У ГАЈУ		56	0,0412	Правно и фактичко стање се разликују- на терену није пољопривредно земљиште-прилог Записник комисије за израду програма или Републичког пољопривредног инспектора	ОСТАЛО ВЕШТАЧКИ СТВОРЕНО НЕПЛОДНО ЗЕМЉИШТЕ
Острово	ЛИВАДА		845	0,0200	Правно и фактичко стање се разликују- на терену није пољопривредно земљиште-прилог Записник комисије за израду програма или Републичког пољопривредног инспектора	ШУМА
Острово	ЛИВАДА		866	1,5189	Правно и фактичко стање се разликују- на терену није пољопривредно земљиште-прилог Записник комисије за израду програма или Републичког пољопривредног инспектора	ОДБРАМБЕНА ШУМА УЗ НАСИП
Острово	ЛИВАДА		931	0,0467	Правно и фактичко стање се разликују- на терену није пољопривредно земљиште-прилог Записник комисије за израду програма или Републичког пољопривредног инспектора	ШУМА
Укупно	***Острово***			***3,9876***		
Печаница	ПРЕКАЈА		1013	0,1149	Правно и фактичко стање се разликују- на терену није пољопривредно земљиште-прилог Записник комисије за израду програма или Републичког пољопривредног инспектора	ШУМА
Печаница	РЕКА		1207	0,2284	Правно и фактичко стање се разликују- на терену није пољопривредно земљиште-прилог Записник комисије за израду програма или Републичког пољопривредног инспектора	ШУМА
Печаница	КОЗЈИ ДО		1443	0,1526	Правно и фактичко стање се разликују- на терену није пољопривредно земљиште-прилог Записник комисије за израду програма или Републичког пољопривредног инспектора	ШУМА
Печаница	ЛИПОВАЦА		1627	0,2146	Правно и фактичко стање се разликују- на терену није пољопривредно земљиште-прилог Записник комисије за израду програма или Републичког пољопривредног инспектора	ШУМА
Печаница	ЛИПОВАЦА		1654	0,1996	Правно и фактичко стање се разликују- на терену није пољопривредно земљиште-прилог Записник комисије за израду програма или Републичког пољопривредног инспектора	ШУМА
Печаница	ГАЈИЦ		1688	0,2669	Правно и фактичко стање се разликују- на терену није пољопривредно земљиште-прилог Записник комисије за израду програма или Републичког пољопривредног инспектора	ШУМА
Печаница	КОД ГРОБЉА		2007	0,1892	Правно и фактичко стање се разликују- на терену није пољопривредно земљиште-прилог Записник комисије за израду програма или Републичког пољопривредног инспектора	ГРОБЉЕ

Печаница	КОД ГРОБЉА		2009	0,1118	Правно и фактичко стање се разликују- на терену није пољопривредно земљиште-прилог Записник комисије за израду програма или Републичког пољопривредног инспектора	ШУМА
Печаница	ГРАДИНА		2114	0,0196	Правно и фактичко стање се разликују- на терену није пољопривредно земљиште-прилог Записник комисије за израду програма или Републичког пољопривредног инспектора	ШУМА
Печаница	ГРАДИНА		2276	0,5725	Правно и фактичко стање се разликују- на терену није пољопривредно земљиште-прилог Записник комисије за израду програма или Републичког пољопривредног инспектора	ШУМА
Печаница	ВИРИНГ		2300	0,1091	Правно и фактичко стање се разликују- на терену није пољопривредно земљиште-прилог Записник комисије за израду програма или Републичког пољопривредног инспектора	ШУМА
Печаница	РАВНИЦЕ		2800/1	0,1139	Правно и фактичко стање се разликују- на терену није пољопривредно земљиште-прилог Записник комисије за израду програма или Републичког пољопривредног инспектора	ШУМА
Печаница	ПАЉЕВИНА		3315	0,1484	Правно и фактичко стање се разликују- на терену није пољопривредно земљиште-прилог Записник комисије за израду програма или Републичког пољопривредног инспектора	ШУМА
Печаница	МАНАСТИРИШТЕ		3352	7,5066	Правно и фактичко стање се разликују- на терену није пољопривредно земљиште-прилог Записник комисије за израду програма или Републичког пољопривредног инспектора	ШУМА
Печаница	ПАЉЕВИНА		3354	0,5729	Правно и фактичко стање се разликују- на терену није пољопривредно земљиште-прилог Записник комисије за израду програма или Републичког пољопривредног инспектора	ШУМА
Печаница	ГЛАВИЦА		3358	1,5522	Правно и фактичко стање се разликују- на терену није пољопривредно земљиште-прилог Записник комисије за израду програма или Републичког пољопривредног инспектора	КРШ
Печаница	ГЛАВИЦА		3359	0,1706	Правно и фактичко стање се разликују- на терену није пољопривредно земљиште-прилог Записник комисије за израду програма или Републичког пољопривредног инспектора	ШУМА
Печаница	ДОЛИНА		3637	0,0383	Правно и фактичко стање се разликују- на терену није пољопривредно земљиште-прилог Записник комисије за израду програма или Републичког пољопривредног инспектора	ШУМА
Печаница	НАД БРДО		3667	0,1496	Правно и фактичко стање се разликују- на терену није пољопривредно земљиште-прилог Записник комисије за израду програма или Републичког пољопривредног инспектора	ШУМА
Печаница	ДОЛИНА		3674	0,0360	Правно и фактичко стање се разликују- на терену није пољопривредно земљиште-прилог Записник комисије за израду програма или Републичког пољопривредног инспектора	ШУМА

Печаница	ПОТОЦИЦ		3839	0,0184	Правно и фактичко стање се разликују- на терену није пољопривредно земљиште-прилог Записник комисије за израду програма или Републичког пољпривредног инспектора	ШУМА
Печаница	МАЈУР		4137/1	1,0131	Правно и фактичко стање се разликују- на терену није пољопривредно земљиште-прилог Записник комисије за израду програма или Републичког пољпривредног инспектора	ШУМА
Печаница	МАЈУР		4169	0,4643	Правно и фактичко стање се разликују- на терену није пољопривредно земљиште-прилог Записник комисије за израду програма или Републичког пољпривредног инспектора	ШУМА
Печаница	ЦЕДЕ ЦАТЕ		4235	0,4547	Правно и фактичко стање се разликују- на терену није пољопривредно земљиште-прилог Записник комисије за израду програма или Републичког пољпривредног инспектора	ШУМА
Печаница	СЕЛИШТЕ		4505	0,1400	Правно и фактичко стање се разликују- на терену није пољопривредно земљиште-прилог Записник комисије за израду програма или Републичког пољпривредног инспектора	ШУМА
Печаница	ЦОСИНО ВОЦЕ		4679	0,5934	Правно и фактичко стање се разликују- на терену није пољопривредно земљиште-прилог Записник комисије за израду програма или Републичког пољпривредног инспектора	ШУМА
Печаница	ПЕРИНА СТРАНА		4690	0,9331	Правно и фактичко стање се разликују- на терену није пољопривредно земљиште-прилог Записник комисије за израду програма или Републичког пољпривредног инспектора	ШУМА
Печаница	ВРАНОВАЦ		4694	0,0807	Правно и фактичко стање се разликују- на терену није пољопривредно земљиште-прилог Записник комисије за израду програма или Републичког пољпривредног инспектора	ШУМА
Печаница	ВРАНОВАЦ		4698	0,3070	Правно и фактичко стање се разликују- на терену није пољопривредно земљиште-прилог Записник комисије за израду програма или Републичког пољпривредног инспектора	ШУМА
Печаница	ВИНОГРАДИ		4942	1,1045	Правно и фактичко стање се разликују- на терену није пољопривредно земљиште-прилог Записник комисије за израду програма или Републичког пољпривредног инспектора	ШУМА
Печаница	ОРНИЦЕ		4999	0,2408	Правно и фактичко стање се разликују- на терену није пољопривредно земљиште-прилог Записник комисије за израду програма или Републичког пољпривредног инспектора	ШУМА
Печаница	ОРНИЦЕ		5047/1	0,5134	Правно и фактичко стање се разликују- на терену није пољопривредно земљиште-прилог Записник комисије за израду програма или Републичког пољпривредног инспектора	ШУМА
Печаница	ОРНИЦЕ		5066	0,0652	Правно и фактичко стање се разликују- на терену није пољопривредно земљиште-прилог Записник комисије за израду програма или Републичког пољпривредног инспектора	ШУМА

Печаница	ВРАНОВАЦ		5080	0,4903	Правно и фактичко стање се разликују- на терену није пољопривредно земљиште-прилог Записник комисије за израду програма или Републичког пољопривредног инспектора	ШУМА
Печаница	ТАБЛА 16		5353/5	0,3288	Правно и фактичко стање се разликују- на терену није пољопривредно земљиште-прилог Записник комисије за израду програма или Републичког пољопривредног инспектора	ОСТАЛО ВЕШТАЧКИ СТВОРЕНО НЕПЛОДНО ЗЕМЉИШТЕ
Печаница	ГРАДИНИШТЕ		704	0,4201	Правно и фактичко стање се разликују- на терену није пољопривредно земљиште-прилог Записник комисије за израду програма или Републичког пољопривредног инспектора	ШУМА
Печаница	РТ		719	0,0820	Правно и фактичко стање се разликују- на терену није пољопривредно земљиште-прилог Записник комисије за израду програма или Републичког пољопривредног инспектора	ШУМА
Укупно	***Печаница***			***19,7175***		
Пожежено	У ГАЈУ		1048	0,6190	Правно и фактичко стање се разликују- на терену није пољопривредно земљиште-прилог Записник комисије за израду програма или Републичког пољопривредног инспектора	ШУМА
Пожежено	КОЊСКИ ВИР		1811	0,0707	Правно и фактичко стање се разликују- на терену није пољопривредно земљиште-прилог Записник комисије за израду програма или Републичког пољопривредног инспектора	ОСТАЛО ВЕШТАЧКИ СТВОРЕНО НЕПЛОДНО ЗЕМЉИШТЕ
Пожежено	КОЊСКИ ВИР		1817	0,0363	Правно и фактичко стање се разликују- на терену није пољопривредно земљиште-прилог Записник комисије за израду програма или Републичког пољопривредног инспектора	ШУМА
Пожежено	КОЊСКИ ВИР		1819	0,3262	Правно и фактичко стање се разликују- на терену није пољопривредно земљиште-прилог Записник комисије за израду програма или Републичког пољопривредног инспектора	ШУМА
Пожежено	КОЊСКИ ВИР		1831	0,0924	Правно и фактичко стање се разликују- на терену није пољопривредно земљиште-прилог Записник комисије за израду програма или Републичког пољопривредног инспектора	ШУМА
Пожежено	КОЊСКИ ВИР		1834	0,0214	Правно и фактичко стање се разликују- на терену није пољопривредно земљиште-прилог Записник комисије за израду програма или Републичког пољопривредног инспектора	ШУМА
Пожежено	КОЊСКИ ВИР		1841	0,0230	Правно и фактичко стање се разликују- на терену није пољопривредно земљиште-прилог Записник комисије за израду програма или Републичког пољопривредног инспектора	ШУМА
Пожежено	ПАРЛОГ		1859	0,0103	Правно и фактичко стање се разликују- на терену није пољопривредно земљиште-прилог Записник комисије за израду програма или Републичког пољопривредног инспектора	ШУМА
Пожежено	ПАРЛОГ		1859	1,0321	Правно и фактичко стање се разликују- на терену није пољопривредно земљиште-прилог Записник комисије за израду програма или Републичког пољопривредног инспектора	НАСИП

Пожежено	ПАРЛОГ		1859	2,7775	Правно и фактичко стање се разликују- на терену није пољопривредно земљиште-прилог Записник комисије за израду програма или Републичког пољпривредног инспектора	ШУМА
Пожежено	ПОД РИТОМ		1947/1	0,0352	Правно и фактичко стање се разликују- на терену није пољопривредно земљиште-прилог Записник комисије за израду програма или Републичког пољпривредног инспектора	ШУМА
Пожежено	ЗАКОП		1974	0,0544	Правно и фактичко стање се разликују- на терену није пољопривредно земљиште-прилог Записник комисије за израду програма или Републичког пољпривредног инспектора	ШУМА
Пожежено	КОД ЦУПРИЈЕ		2243	0,0353	Правно и фактичко стање се разликују- на терену није пољопривредно земљиште-прилог Записник комисије за израду програма или Републичког пољпривредног инспектора	ОСТАЛО ВЕШТАЧКИ СТВОРЕНО НЕПЛОДНО ЗЕМЉИШТЕ
Пожежено	КОД БУНАРА		2283/2	0,0312	Правно и фактичко стање се разликују- на терену није пољопривредно земљиште-прилог Записник комисије за израду програма или Републичког пољпривредног инспектора	ОСТАЛО ВЕШТАЧКИ СТВОРЕНО НЕПЛОДНО ЗЕМЉИШТЕ
Пожежено	КОД МИЛАНОВЕ ВОДЕНИЦ		2336	0,0667	Правно и фактичко стање се разликују- на терену није пољопривредно земљиште-прилог Записник комисије за израду програма или Републичког пољпривредног инспектора	ОСТАЛО ВЕШТАЧКИ СТВОРЕНО НЕПЛОДНО ЗЕМЉИШТЕ
Пожежено	КРАЈ ВИТИНОГ ЛУГО		2374	1,4577	Правно и фактичко стање се разликују- на терену није пољопривредно земљиште-прилог Записник комисије за израду програма или Републичког пољпривредног инспектора	ШУМА
Пожежено	РЖЕВЉЕ		2387	0,1949	Правно и фактичко стање се разликују- на терену није пољопривредно земљиште-прилог Записник комисије за израду програма или Републичког пољпривредног инспектора	ШУМА
Пожежено	РЖЕВЉЕ		2390	0,0169	Правно и фактичко стање се разликују- на терену није пољопривредно земљиште-прилог Записник комисије за израду програма или Републичког пољпривредног инспектора	ШУМА
Пожежено	РЖЕВЉЕ		2390	0,0801	Правно и фактичко стање се разликују- на терену није пољопривредно земљиште-прилог Записник комисије за израду програма или Републичког пољпривредног инспектора	ШУМА
Пожежено	РЖЕВЉЕ		2392	0,0097	Правно и фактичко стање се разликују- на терену није пољопривредно земљиште-прилог Записник комисије за израду програма или Републичког пољпривредног инспектора	ШУМА
Пожежено	РЖЕВЉЕ		2533	0,0667	Правно и фактичко стање се разликују- на терену није пољопривредно земљиште-прилог Записник комисије за израду програма или Републичког пољпривредног инспектора	ШУМА
Пожежено	ВЕЛИКА БАРА		2670	0,6516	Правно и фактичко стање се разликују- на терену није пољопривредно земљиште-прилог Записник комисије за израду програма или Републичког пољпривредног инспектора	ДЕПОНИЈА СМЕЋА

Пожежено	КАРЛИЦИЦА		2688	0,0205	Правно и фактичко стање се разликују- на терену није пољопривредно земљиште-прилог Записник комисије за израду програма или Републичког пољпривредног инспектора	ШУМА
Пожежено	ВОЦЕ		2962	0,5217	Правно и фактичко стање се разликују- на терену није пољопривредно земљиште-прилог Записник комисије за израду програма или Републичког пољпривредног инспектора	ОСТАЛО ВЕШТАЧКИ СТВОРЕНО НЕПЛОДНО ЗЕМЉИШТЕ
Пожежено	ВИНАЦКА БАРА		3184	0,2830	Правно и фактичко стање се разликују- на терену није пољопривредно земљиште-прилог Записник комисије за израду програма или Републичког пољпривредног инспектора	ШУМА
Пожежено	МЕЂА		3477	0,0344	Правно и фактичко стање се разликују- на терену није пољопривредно земљиште-прилог Записник комисије за израду програма или Републичког пољпривредног инспектора	ШУМА
Пожежено	МЕЂА		3481	0,0307	Правно и фактичко стање се разликују- на терену није пољопривредно земљиште-прилог Записник комисије за израду програма или Републичког пољпривредног инспектора	ШУМА
Пожежено	КРАЈ ВИТИНОГ ЛУГО		3574	5,9930	Правно и фактичко стање се разликују- на терену није пољопривредно земљиште-прилог Записник комисије за израду програма или Републичког пољпривредног инспектора	ОСТАЛО ВЕШТАЧКИ СТВОРЕНО НЕПЛОДНО ЗЕМЉИШТЕ
Пожежено	ВРБО		3628	0,1365	Правно и фактичко стање се разликују- на терену није пољопривредно земљиште-прилог Записник комисије за израду програма или Републичког пољпривредног инспектора	ОСТАЛО ВЕШТАЧКИ СТВОРЕНО НЕПЛОДНО ЗЕМЉИШТЕ
Пожежено	ВРВИНЕ		3645	0,0603	Правно и фактичко стање се разликују- на терену није пољопривредно земљиште-прилог Записник комисије за израду програма или Републичког пољпривредног инспектора	ШУМА
Пожежено	ЖВАБА		3692	0,1362	Правно и фактичко стање се разликују- на терену није пољопривредно земљиште-прилог Записник комисије за израду програма или Републичког пољпривредног инспектора	ШУМА
Пожежено	ВРТАЦА		378/3	0,0973	Правно и фактичко стање се разликују- на терену није пољопривредно земљиште-прилог Записник комисије за израду програма или Републичког пољпривредног инспектора	ШУМА
Пожежено	БРАДАРАЦ		3816	0,0140	Правно и фактичко стање се разликују- на терену није пољопривредно земљиште-прилог Записник комисије за израду програма или Републичког пољпривредног инспектора	ОСТАЛО ВЕШТАЧКИ СТВОРЕНО НЕПЛОДНО ЗЕМЉИШТЕ
Пожежено	БРАДАРАЦ		3816	0,1013	Правно и фактичко стање се разликују- на терену није пољопривредно земљиште-прилог Записник комисије за израду програма или Републичког пољпривредног инспектора	ОСТАЛО ВЕШТАЧКИ СТВОРЕНО НЕПЛОДНО ЗЕМЉИШТЕ
Пожежено	БРАДАРАЦ		3882/2	0,0153	Правно и фактичко стање се разликују- на терену није пољопривредно земљиште-прилог Записник комисије за израду програма или Републичког пољпривредног инспектора	ШУМА

Пожежено	НА ЦИГАНКИ		3890/2	0,1980	Правно и фактичко стање се разликују- на терену није пољопривредно земљиште-прилог Записник комисије за израду програма или Републичког пољпривредног инспектора	ОСТАЛО ВЕШТАЧКИ СТВОРЕНО НЕПЛОДНО ЗЕМЉИШТЕ
Пожежено	НА ЦИГАНКИ		3891/2	0,0928	Правно и фактичко стање се разликују- на терену није пољопривредно земљиште-прилог Записник комисије за израду програма или Републичког пољпривредног инспектора	ОСТАЛО ВЕШТАЧКИ СТВОРЕНО НЕПЛОДНО ЗЕМЉИШТЕ
Пожежено	ФОРМА		3904/2	27,2725	Правно и фактичко стање се разликују- на терену није пољопривредно земљиште-прилог Записник комисије за израду програма или Републичког пољпривредног инспектора	ШУМА
Пожежено	ФОРМА		3904/2	0,0100	Правно и фактичко стање се разликују- на терену није пољопривредно земљиште-прилог Записник комисије за израду програма или Републичког пољпривредног инспектора	ШУМА
Пожежено	ФОРМА		3904/3	0,0037	Правно и фактичко стање се разликују- на терену није пољопривредно земљиште-прилог Записник комисије за израду програма или Републичког пољпривредног инспектора	ЗЕМЉИШТЕ ПОД ЗГРАДОМ И ДРУГИМ ОБЈЕКТОМ
Пожежено	ФОРМА		3904/3	0,3589	Правно и фактичко стање се разликују- на терену није пољопривредно земљиште-прилог Записник комисије за израду програма или Републичког пољпривредног инспектора	ЗЕМЉИШТЕ ПОД ЗГРАДОМ И ДРУГИМ ОБЈЕКТОМ
Пожежено	ФОРМА		3904/3	0,0023	Правно и фактичко стање се разликују- на терену није пољопривредно земљиште-прилог Записник комисије за израду програма или Републичког пољпривредног инспектора	ЗЕМЉИШТЕ ПОД ЗГРАДОМ И ДРУГИМ ОБЈЕКТОМ
Пожежено	ФОРМА		3904/3	1,3877	Правно и фактичко стање се разликују- на терену није пољопривредно земљиште-прилог Записник комисије за израду програма или Републичког пољпривредног инспектора	ЗЕМЉИШТЕ ПОД ЗГРАДОМ И ДРУГИМ ОБЈЕКТОМ
Пожежено	ФОРМА		3904/3	0,3584	Правно и фактичко стање се разликују- на терену није пољопривредно земљиште-прилог Записник комисије за израду програма или Републичког пољпривредног инспектора	ЗЕМЉИШТЕ ПОД ЗГРАДОМ И ДРУГИМ ОБЈЕКТОМ
Пожежено	ФОРМА		3904/3	0,3569	Правно и фактичко стање се разликују- на терену није пољопривредно земљиште-прилог Записник комисије за израду програма или Републичког пољпривредног инспектора	ЗЕМЉИШТЕ ПОД ЗГРАДОМ И ДРУГИМ ОБЈЕКТОМ
Пожежено	ФОРМА		3904/3	0,1471	Правно и фактичко стање се разликују- на терену није пољопривредно земљиште-прилог Записник комисије за израду програма или Републичког пољпривредног инспектора	ЗЕМЉИШТЕ ПОД ЗГРАДОМ И ДРУГИМ ОБЈЕКТОМ
Пожежено	ФОРМА		3904/3	0,3574	Правно и фактичко стање се разликују- на терену није пољопривредно земљиште-прилог Записник комисије за израду програма или Републичког пољпривредног инспектора	ЗЕМЉИШТЕ ПОД ЗГРАДОМ И ДРУГИМ ОБЈЕКТОМ
Пожежено	ФОРМА		3904/3	0,0423	Правно и фактичко стање се разликују- на терену није пољопривредно земљиште-прилог Записник комисије за израду програма или Републичког пољпривредног инспектора	ЗЕМЉИШТЕ ПОД ЗГРАДОМ И ДРУГИМ ОБЈЕКТОМ

Пожежено	ТРСТЕНО БРДО		3918/1	0,2518	Правно и фактичко стање се разликују- на терену није пољопривредно земљиште-прилог Записник комисије за израду програма или Републичког пољпривредног инспектора	ОСТАЛО ВЕШТАЧКИ СТВОРЕНО НЕПЛОДНО ЗЕМЉИШТЕ
Пожежено	ТРСТЕНО БРДО		3918/1	2,9836	Правно и фактичко стање се разликују- на терену није пољопривредно земљиште-прилог Записник комисије за израду програма или Републичког пољпривредног инспектора	ОСТАЛО ВЕШТАЧКИ СТВОРЕНО НЕПЛОДНО ЗЕМЉИШТЕ
Пожежено	ТИРМА		3918/2	0,0764	Правно и фактичко стање се разликују- на терену није пољопривредно земљиште-прилог Записник комисије за израду програма или Републичког пољпривредног инспектора	ЗЕМЉИШТЕ ПОД ЗГРАДОМ И ДРУГИМ ОБЈЕКТОМ
Пожежено	ТИРМА		3918/2	0,0764	Правно и фактичко стање се разликују- на терену није пољопривредно земљиште-прилог Записник комисије за израду програма или Републичког пољпривредног инспектора	ЗЕМЉИШТЕ ПОД ЗГРАДОМ И ДРУГИМ ОБЈЕКТОМ
Пожежено	ТИРМА		3918/2	0,0764	Правно и фактичко стање се разликују- на терену није пољопривредно земљиште-прилог Записник комисије за израду програма или Републичког пољпривредног инспектора	ЗЕМЉИШТЕ ПОД ЗГРАДОМ И ДРУГИМ ОБЈЕКТОМ
Пожежено	ТИРМА		3918/2	0,0764	Правно и фактичко стање се разликују- на терену није пољопривредно земљиште-прилог Записник комисије за израду програма или Републичког пољпривредног инспектора	ЗЕМЉИШТЕ ПОД ЗГРАДОМ И ДРУГИМ ОБЈЕКТОМ
Пожежено	ТИРМА		3918/2	0,0048	Правно и фактичко стање се разликују- на терену није пољопривредно земљиште-прилог Записник комисије за израду програма или Републичког пољпривредног инспектора	ЗЕМЉИШТЕ ПОД ЗГРАДОМ И ДРУГИМ ОБЈЕКТОМ
Пожежено	ТИРМА		3918/2	3,8822	Правно и фактичко стање се разликују- на терену није пољопривредно земљиште-прилог Записник комисије за израду програма или Републичког пољпривредног инспектора	ЗЕМЉИШТЕ ПОД ЗГРАДОМ И ДРУГИМ ОБЈЕКТОМ
Пожежено	ТИРМА		3918/2	0,0764	Правно и фактичко стање се разликују- на терену није пољопривредно земљиште-прилог Записник комисије за израду програма или Републичког пољпривредног инспектора	ЗЕМЉИШТЕ ПОД ЗГРАДОМ И ДРУГИМ ОБЈЕКТОМ
Пожежено	ТИРМА		3918/2	0,0764	Правно и фактичко стање се разликују- на терену није пољопривредно земљиште-прилог Записник комисије за израду програма или Републичког пољпривредног инспектора	ЗЕМЉИШТЕ ПОД ЗГРАДОМ И ДРУГИМ ОБЈЕКТОМ
Пожежено	ТИРМА		3918/2	0,0098	Правно и фактичко стање се разликују- на терену није пољопривредно земљиште-прилог Записник комисије за израду програма или Републичког пољпривредног инспектора	ЗЕМЉИШТЕ ПОД ЗГРАДОМ И ДРУГИМ ОБЈЕКТОМ
Пожежено	ТИРМА		3918/2	0,0764	Правно и фактичко стање се разликују- на терену није пољопривредно земљиште-прилог Записник комисије за израду програма или Републичког пољпривредног инспектора	ЗЕМЉИШТЕ ПОД ЗГРАДОМ И ДРУГИМ ОБЈЕКТОМ
Пожежено	ТИРМА		3918/2	0,0763	Правно и фактичко стање се разликују- на терену није пољопривредно земљиште-прилог Записник комисије за израду програма или Републичког пољпривредног инспектора	ЗЕМЉИШТЕ ПОД ЗГРАДОМ И ДРУГИМ ОБЈЕКТОМ

Пожежено	ТИРМА		3918/2	0,0012	Правно и фактичко стање се разликују- на терену није пољопривредно земљиште-прилог Записник комисије за израду програма или Републичког пољпривредног инспектора	ЗЕМЉИШТЕ ПОД ЗГРАДОМ И ДРУГИМ ОБЈЕКТОМ
Пожежено	НА ВИНАЦНОМ ПУТУ		4119	0,3109	Правно и фактичко стање се разликују- на терену није пољопривредно земљиште-прилог Записник комисије за израду програма или Републичког пољпривредног инспектора	ШУМА
Пожежено	ВРВИНЕ		4180	0,1784	Правно и фактичко стање се разликују- на терену није пољопривредно земљиште-прилог Записник комисије за израду програма или Републичког пољпривредног инспектора	ШУМА
Пожежено	ВРВИНЕ		4190	0,0726	Правно и фактичко стање се разликују- на терену није пољопривредно земљиште-прилог Записник комисије за израду програма или Републичког пољпривредног инспектора	ШУМА
Пожежено	ВРВИНЕ		4382	0,0582	Правно и фактичко стање се разликују- на терену није пољопривредно земљиште-прилог Записник комисије за израду програма или Републичког пољпривредног инспектора	ШУМА
Пожежено	ВРВИНЕ		4387	0,0759	Правно и фактичко стање се разликују- на терену није пољопривредно земљиште-прилог Записник комисије за израду програма или Републичког пољпривредног инспектора	ШУМА
Пожежено	У ГАЈУ		4549	0,2246	Правно и фактичко стање се разликују- на терену није пољопривредно земљиште-прилог Записник комисије за израду програма или Републичког пољпривредног инспектора	ШУМА
Пожежено	У ГАЈУ		4609	0,0143	Правно и фактичко стање се разликују- на терену није пољопривредно земљиште-прилог Записник комисије за израду програма или Републичког пољпривредног инспектора	ШУМА
Пожежено	У ГАЈУ		4628	0,0522	Правно и фактичко стање се разликују- на терену није пољопривредно земљиште-прилог Записник комисије за израду програма или Републичког пољпривредног инспектора	ШУМА
Пожежено	У ГАЈУ		4638	0,1099	Правно и фактичко стање се разликују- на терену није пољопривредно земљиште-прилог Записник комисије за израду програма или Републичког пољпривредног инспектора	ШУМА
Пожежено	У ГАЈУ		4659	0,0164	Правно и фактичко стање се разликују- на терену није пољопривредно земљиште-прилог Записник комисије за израду програма или Републичког пољпривредног инспектора	ОСТАЛО ВЕШТАЧКИ СТВОРЕНО НЕПЛОДНО ЗЕМЉИШТЕ
Пожежено	У ГАЈУ		4685	0,0368	Правно и фактичко стање се разликују- на терену није пољопривредно земљиште-прилог Записник комисије за израду програма или Републичког пољпривредног инспектора	ОСТАЛО ВЕШТАЧКИ СТВОРЕНО НЕПЛОДНО ЗЕМЉИШТЕ
Пожежено	ТРУБАК		4829	0,0573	Правно и фактичко стање се разликују- на терену није пољопривредно земљиште-прилог Записник комисије за израду програма или Републичког пољпривредног инспектора	ШУМА

Пожежено	ТРУБАЛ		4843	0,1467	Правно и фактичко стање се разликују- на терену није пољопривредно земљиште-прилог Записник комисије за израду програма или Републичког пољпривредног инспектора	ШУМА
Пожежено	НА ПУТИЦУ		4865/2	0,1576	Правно и фактичко стање се разликују- на терену није пољопривредно земљиште-прилог Записник комисије за израду програма или Републичког пољпривредног инспектора	ШУМА
Пожежено	ВРВИНЕ		4921	0,0724	Правно и фактичко стање се разликују- на терену није пољопривредно земљиште-прилог Записник комисије за израду програма или Републичког пољпривредног инспектора	ШУМА
Пожежено	ВРВИНЕ		4931	0,2996	Правно и фактичко стање се разликују- на терену није пољопривредно земљиште-прилог Записник комисије за израду програма или Републичког пољпривредног инспектора	ШУМА
Пожежено	ГРУЖАК		5065	0,4058	Правно и фактичко стање се разликују- на терену није пољопривредно земљиште-прилог Записник комисије за израду програма или Републичког пољпривредног инспектора	КРШ
Пожежено	ВРВИНЕ		5156	0,1847	Правно и фактичко стање се разликују- на терену није пољопривредно земљиште-прилог Записник комисије за израду програма или Републичког пољпривредног инспектора	ШУМА
Пожежено	ВРВИНЕ		5159	0,0155	Правно и фактичко стање се разликују- на терену није пољопривредно земљиште-прилог Записник комисије за израду програма или Републичког пољпривредног инспектора	ШУМА
Пожежено	ВРВИНЕ		5169	0,2621	Правно и фактичко стање се разликују- на терену није пољопривредно земљиште-прилог Записник комисије за израду програма или Републичког пољпривредног инспектора	ШУМА
Пожежено	ВРВИНЕ		5198	0,2809	Правно и фактичко стање се разликују- на терену није пољопривредно земљиште-прилог Записник комисије за израду програма или Републичког пољпривредног инспектора	ОСТАЛО ВЕШТАЧКИ СТВОРЕНО НЕПЛОДНО ЗЕМЉИШТЕ
Пожежено	ТРОНИЦЕ		5221	0,3042	Правно и фактичко стање се разликују- на терену није пољопривредно земљиште-прилог Записник комисије за израду програма или Републичког пољпривредног инспектора	ОСТАЛО ВЕШТАЧКИ СТВОРЕНО НЕПЛОДНО ЗЕМЉИШТЕ
Пожежено	ГРАНИЦЕ		5222	0,1511	Правно и фактичко стање се разликују- на терену није пољопривредно земљиште-прилог Записник комисије за израду програма или Републичког пољпривредног инспектора	ОСТАЛО ВЕШТАЧКИ СТВОРЕНО НЕПЛОДНО ЗЕМЉИШТЕ
Пожежено	ГРАНИЦЕ		5286	0,5225	Правно и фактичко стање се разликују- на терену није пољопривредно земљиште-прилог Записник комисије за израду програма или Републичког пољпривредног инспектора	ОСТАЛО ВЕШТАЧКИ СТВОРЕНО НЕПЛОДНО ЗЕМЉИШТЕ
Пожежено	ТРОНИЦЕ		5287	0,9148	Правно и фактичко стање се разликују- на терену није пољопривредно земљиште-прилог Записник комисије за израду програма или Републичког пољпривредног инспектора	ОСТАЛО ВЕШТАЧКИ СТВОРЕНО НЕПЛОДНО ЗЕМЉИШТЕ

Пожежено	ТРОНИЦЕ		5289	0,5299	Правно и фактичко стање се разликују- на терену није пољопривредно земљиште-прилог Записник комисије за израду програма или Републичког пољопривредног инспектора	ШУМА
Пожежено	ГРАНИЦЕ		5298	0,4440	Правно и фактичко стање се разликују- на терену није пољопривредно земљиште-прилог Записник комисије за израду програма или Републичког пољопривредног инспектора	ОСТАЛО ВЕШТАЧКИ СТВОРЕНО НЕПЛОДНО ЗЕМЉИШТЕ
Пожежено	ГРАНИЦЕ		5308	0,1987	Правно и фактичко стање се разликују- на терену није пољопривредно земљиште-прилог Записник комисије за израду програма или Републичког пољопривредног инспектора	ОСТАЛО ВЕШТАЧКИ СТВОРЕНО НЕПЛОДНО ЗЕМЉИШТЕ
Пожежено	ГРАНИЦЕ		5314	0,5844	Правно и фактичко стање се разликују- на терену није пољопривредно земљиште-прилог Записник комисије за израду програма или Републичког пољопривредног инспектора	ОСТАЛО ВЕШТАЧКИ СТВОРЕНО НЕПЛОДНО ЗЕМЉИШТЕ
Пожежено	ГРАНИЦЕ		5336	0,2045	Правно и фактичко стање се разликују- на терену није пољопривредно земљиште-прилог Записник комисије за израду програма или Републичког пољопривредног инспектора	ШУМА
Пожежено	КОШЕВО		697	0,0277	Правно и фактичко стање се разликују- на терену није пољопривредно земљиште-прилог Записник комисије за израду програма или Републичког пољопривредног инспектора	ШУМА
Пожежено	У ГАЈУ		972	0,1374	Правно и фактичко стање се разликују- на терену није пољопривредно земљиште-прилог Записник комисије за израду програма или Републичког пољопривредног инспектора	ОСТАЛО ВЕШТАЧКИ СТВОРЕНО НЕПЛОДНО ЗЕМЉИШТЕ
Укупно	***Пожежено***			***60,5380***		
Поповац	ПРИХОДИ		1342	0,0922	Правно и фактичко стање се разликују- на терену није пољопривредно земљиште-прилог Записник комисије за израду програма или Републичког пољопривредног инспектора	ШУМА
Поповац	ДУЊАЦА		314/1	0,0782	Правно и фактичко стање се разликују- на терену није пољопривредно земљиште-прилог Записник комисије за израду програма или Републичког пољопривредног инспектора	ШУМА
Поповац	ДУЊАЦА		314/20	0,3659	Правно и фактичко стање се разликују- на терену није пољопривредно земљиште-прилог Записник комисије за израду програма или Републичког пољопривредног инспектора	ШУМА
Поповац	ШУМАЊЕ		339	0,6493	Правно и фактичко стање се разликују- на терену није пољопривредно земљиште-прилог Записник комисије за израду програма или Републичког пољопривредног инспектора	ШУМА
Укупно	***Поповац***			***1,1856***		
Рам	РИТ		1141	0,0977	Правно и фактичко стање се разликују- на терену није пољопривредно земљиште-прилог Записник комисије за израду програма или Републичког пољопривредног инспектора	ОСТАЛО ВЕШТАЧКИ СТВОРЕНО НЕПЛОДНО ЗЕМЉИШТЕ

Рам	МИДА		1189	0,1440	Правно и фактичко стање се разликују- на терену није пољопривредно земљиште-прилог Записник комисије за израду програма или Републичког пољпривредног инспектора	ШУМА
Рам	СЕЛО		142/9	0,0093	Правно и фактичко стање се разликују- на терену није пољопривредно земљиште-прилог Записник комисије за израду програма или Републичког пољпривредног инспектора	КРШ
Рам	ШУМАРИЦЕ		1845/3	0,0599	Правно и фактичко стање се разликују- на терену није пољопривредно земљиште-прилог Записник комисије за израду програма или Републичког пољпривредног инспектора	КРШ
Рам	ШУМАРИЦЕ		1855/2	0,4222	Правно и фактичко стање се разликују- на терену није пољопривредно земљиште-прилог Записник комисије за израду програма или Републичког пољпривредног инспектора	КРШ
Рам	ГОРИЦА		215/1	0,0042	Правно и фактичко стање се разликују- на терену није пољопривредно земљиште-прилог Записник комисије за израду програма или Републичког пољпривредног инспектора	ЗЕМЉИШТЕ ПОД ЗГРАДОМ И ДРУГИМ ОБЈЕКТОМ
Рам	ГОРИЦА		215/1	0,0148	Правно и фактичко стање се разликују- на терену није пољопривредно земљиште-прилог Записник комисије за израду програма или Републичког пољпривредног инспектора	ЗЕМЉИШТЕ ПОД ЗГРАДОМ И ДРУГИМ ОБЈЕКТОМ
Рам	ГОРИЦА		215/1	0,0051	Правно и фактичко стање се разликују- на терену није пољопривредно земљиште-прилог Записник комисије за израду програма или Републичког пољпривредног инспектора	ЗЕМЉИШТЕ ПОД ЗГРАДОМ И ДРУГИМ ОБЈЕКТОМ
Рам	ГОРИЦА		215/1	0,0058	Правно и фактичко стање се разликују- на терену није пољопривредно земљиште-прилог Записник комисије за израду програма или Републичког пољпривредног инспектора	ЗЕМЉИШТЕ ПОД ЗГРАДОМ И ДРУГИМ ОБЈЕКТОМ
Рам	ГОРИЦА		215/1	0,0075	Правно и фактичко стање се разликују- на терену није пољопривредно земљиште-прилог Записник комисије за израду програма или Републичког пољпривредног инспектора	ЗЕМЉИШТЕ ПОД ЗГРАДОМ И ДРУГИМ ОБЈЕКТОМ
Рам	ГОРИЦА		215/1	0,0048	Правно и фактичко стање се разликују- на терену није пољопривредно земљиште-прилог Записник комисије за израду програма или Републичког пољпривредног инспектора	ЗЕМЉИШТЕ ПОД ЗГРАДОМ И ДРУГИМ ОБЈЕКТОМ
Рам	ГОРИЦА		215/1	0,0070	Правно и фактичко стање се разликују- на терену није пољопривредно земљиште-прилог Записник комисије за израду програма или Републичког пољпривредног инспектора	ЗЕМЉИШТЕ ПОД ЗГРАДОМ И ДРУГИМ ОБЈЕКТОМ
Рам	ГОРИЦА		215/1	0,0065	Правно и фактичко стање се разликују- на терену није пољопривредно земљиште-прилог Записник комисије за израду програма или Републичког пољпривредног инспектора	ЗЕМЉИШТЕ ПОД ЗГРАДОМ И ДРУГИМ ОБЈЕКТОМ
Рам	ГОРИЦА		215/1	0,0059	Правно и фактичко стање се разликују- на терену није пољопривредно земљиште-прилог Записник комисије за израду програма или Републичког пољпривредног инспектора	ЗЕМЉИШТЕ ПОД ЗГРАДОМ И ДРУГИМ ОБЈЕКТОМ

Рам	ГОРИЦА		215/1	0,0067	Правно и фактичко стање се разликују- на терену није пољопривредно земљиште-прилог Записник комисије за израду програма или Републичког пољопривредног инспектора	ЗЕМЉИШТЕ ПОД ЗГРАДОМ И ДРУГИМ ОБЈЕКТОМ
Рам	ГОРИЦА		215/1	0,0055	Правно и фактичко стање се разликују- на терену није пољопривредно земљиште-прилог Записник комисије за израду програма или Републичког пољопривредног инспектора	ЗЕМЉИШТЕ ПОД ЗГРАДОМ И ДРУГИМ ОБЈЕКТОМ
Рам	ГОРИЦА		215/1	0,0050	Правно и фактичко стање се разликују- на терену није пољопривредно земљиште-прилог Записник комисије за израду програма или Републичког пољопривредног инспектора	ЗЕМЉИШТЕ ПОД ЗГРАДОМ И ДРУГИМ ОБЈЕКТОМ
Рам	ГОРИЦА		215/1	0,5111	Правно и фактичко стање се разликују- на терену није пољопривредно земљиште-прилог Записник комисије за израду програма или Републичког пољопривредног инспектора	ЗЕМЉИШТЕ ПОД ЗГРАДОМ И ДРУГИМ ОБЈЕКТОМ
Рам	ГОРИЦА		215/1	0,0074	Правно и фактичко стање се разликују- на терену није пољопривредно земљиште-прилог Записник комисије за израду програма или Републичког пољопривредног инспектора	ЗЕМЉИШТЕ ПОД ЗГРАДОМ И ДРУГИМ ОБЈЕКТОМ
Рам	ГОРИЦА		215/1	0,0056	Правно и фактичко стање се разликују- на терену није пољопривредно земљиште-прилог Записник комисије за израду програма или Републичког пољопривредног инспектора	ЗЕМЉИШТЕ ПОД ЗГРАДОМ И ДРУГИМ ОБЈЕКТОМ
Рам	ГОРИЦА		215/1	0,0068	Правно и фактичко стање се разликују- на терену није пољопривредно земљиште-прилог Записник комисије за израду програма или Републичког пољопривредног инспектора	ЗЕМЉИШТЕ ПОД ЗГРАДОМ И ДРУГИМ ОБЈЕКТОМ
Рам	ГОРИЦА		215/1	0,0061	Правно и фактичко стање се разликују- на терену није пољопривредно земљиште-прилог Записник комисије за израду програма или Републичког пољопривредног инспектора	ЗЕМЉИШТЕ ПОД ЗГРАДОМ И ДРУГИМ ОБЈЕКТОМ
Рам	ГОРИЦА		215/1	3,6403	Правно и фактичко стање се разликују- на терену није пољопривредно земљиште-прилог Записник комисије за израду програма или Републичког пољопривредног инспектора	ЗЕМЉИШТЕ ПОД ЗГРАДОМ И ДРУГИМ ОБЈЕКТОМ
Рам	ГОРИЦА		215/1	0,0126	Правно и фактичко стање се разликују- на терену није пољопривредно земљиште-прилог Записник комисије за израду програма или Републичког пољопривредног инспектора	ЗЕМЉИШТЕ ПОД ЗГРАДОМ И ДРУГИМ ОБЈЕКТОМ
Рам	ГОРИЦА		215/1	0,0074	Правно и фактичко стање се разликују- на терену није пољопривредно земљиште-прилог Записник комисије за израду програма или Републичког пољопривредног инспектора	ЗЕМЉИШТЕ ПОД ЗГРАДОМ И ДРУГИМ ОБЈЕКТОМ
Рам	ГОРИЦА		215/1	0,0074	Правно и фактичко стање се разликују- на терену није пољопривредно земљиште-прилог Записник комисије за израду програма или Републичког пољопривредног инспектора	ЗЕМЉИШТЕ ПОД ЗГРАДОМ И ДРУГИМ ОБЈЕКТОМ
Рам	ГОРИЦА		215/1	0,0058	Правно и фактичко стање се разликују- на терену није пољопривредно земљиште-прилог Записник комисије за израду програма или Републичког пољопривредног инспектора	ЗЕМЉИШТЕ ПОД ЗГРАДОМ И ДРУГИМ ОБЈЕКТОМ

Рам	ГОРИЦА		215/1	0,0116	Правно и фактичко стање се разликују- на терену није пољопривредно земљиште-прилог Записник комисије за израду програма или Републичког пољопривредног инспектора	ЗЕМЉИШТЕ ПОД ЗГРАДОМ И ДРУГИМ ОБЈЕКТОМ
Рам	ГОРИЦА		215/1	0,0018	Правно и фактичко стање се разликују- на терену није пољопривредно земљиште-прилог Записник комисије за израду програма или Републичког пољопривредног инспектора	ЗЕМЉИШТЕ ПОД ЗГРАДОМ И ДРУГИМ ОБЈЕКТОМ
Рам	ГОРИЦА		215/1	0,0065	Правно и фактичко стање се разликују- на терену није пољопривредно земљиште-прилог Записник комисије за израду програма или Републичког пољопривредног инспектора	ЗЕМЉИШТЕ ПОД ЗГРАДОМ И ДРУГИМ ОБЈЕКТОМ
Рам	ГОРИЦА		215/1	0,0072	Правно и фактичко стање се разликују- на терену није пољопривредно земљиште-прилог Записник комисије за израду програма или Републичког пољопривредног инспектора	ЗЕМЉИШТЕ ПОД ЗГРАДОМ И ДРУГИМ ОБЈЕКТОМ
Рам	ГОРИЦА		215/1	0,0032	Правно и фактичко стање се разликују- на терену није пољопривредно земљиште-прилог Записник комисије за израду програма или Републичког пољопривредног инспектора	ЗЕМЉИШТЕ ПОД ЗГРАДОМ И ДРУГИМ ОБЈЕКТОМ
Рам	ГОРИЦА		215/1	0,0076	Правно и фактичко стање се разликују- на терену није пољопривредно земљиште-прилог Записник комисије за израду програма или Републичког пољопривредног инспектора	ЗЕМЉИШТЕ ПОД ЗГРАДОМ И ДРУГИМ ОБЈЕКТОМ
Рам	ГОРИЦА		215/1	0,0069	Правно и фактичко стање се разликују- на терену није пољопривредно земљиште-прилог Записник комисије за израду програма или Републичког пољопривредног инспектора	ЗЕМЉИШТЕ ПОД ЗГРАДОМ И ДРУГИМ ОБЈЕКТОМ
Рам	ГОРИЦА		215/1	0,0077	Правно и фактичко стање се разликују- на терену није пољопривредно земљиште-прилог Записник комисије за израду програма или Републичког пољопривредног инспектора	ЗЕМЉИШТЕ ПОД ЗГРАДОМ И ДРУГИМ ОБЈЕКТОМ
Рам	ГОРИЦА		215/1	0,0041	Правно и фактичко стање се разликују- на терену није пољопривредно земљиште-прилог Записник комисије за израду програма или Републичког пољопривредног инспектора	ЗЕМЉИШТЕ ПОД ЗГРАДОМ И ДРУГИМ ОБЈЕКТОМ
Рам	ГОРИЦА		215/1	0,0046	Правно и фактичко стање се разликују- на терену није пољопривредно земљиште-прилог Записник комисије за израду програма или Републичког пољопривредног инспектора	ЗЕМЉИШТЕ ПОД ЗГРАДОМ И ДРУГИМ ОБЈЕКТОМ
Рам	ГОРИЦА		215/1	0,0013	Правно и фактичко стање се разликују- на терену није пољопривредно земљиште-прилог Записник комисије за израду програма или Републичког пољопривредног инспектора	ЗЕМЉИШТЕ ПОД ЗГРАДОМ И ДРУГИМ ОБЈЕКТОМ
Рам	ГОРИЦА		215/1	0,0038	Правно и фактичко стање се разликују- на терену није пољопривредно земљиште-прилог Записник комисије за израду програма или Републичког пољопривредног инспектора	ЗЕМЉИШТЕ ПОД ЗГРАДОМ И ДРУГИМ ОБЈЕКТОМ
Рам	ГОРИЦА		215/1	0,0060	Правно и фактичко стање се разликују- на терену није пољопривредно земљиште-прилог Записник комисије за израду програма или Републичког пољопривредног инспектора	ЗЕМЉИШТЕ ПОД ЗГРАДОМ И ДРУГИМ ОБЈЕКТОМ

Рам	ГОРИЦА		215/1	0,0039	Правно и фактичко стање се разликују- на терену није пољопривредно земљиште-прилог Записник комисије за израду програма или Републичког пољопривредног инспектора	ЗЕМЉИШТЕ ПОД ЗГРАДОМ И ДРУГИМ ОБЈЕКТОМ
Рам	ГОРИЦА		215/1	0,0112	Правно и фактичко стање се разликују- на терену није пољопривредно земљиште-прилог Записник комисије за израду програма или Републичког пољопривредног инспектора	ЗЕМЉИШТЕ ПОД ЗГРАДОМ И ДРУГИМ ОБЈЕКТОМ
Рам	ГОРИЦА		215/1	0,0025	Правно и фактичко стање се разликују- на терену није пољопривредно земљиште-прилог Записник комисије за израду програма или Републичког пољопривредног инспектора	ЗЕМЉИШТЕ ПОД ЗГРАДОМ И ДРУГИМ ОБЈЕКТОМ
Рам	ГОРИЦА		215/1	0,0049	Правно и фактичко стање се разликују- на терену није пољопривредно земљиште-прилог Записник комисије за израду програма или Републичког пољопривредног инспектора	ЗЕМЉИШТЕ ПОД ЗГРАДОМ И ДРУГИМ ОБЈЕКТОМ
Рам	ГОРИЦА		224/1	0,0053	Правно и фактичко стање се разликују- на терену није пољопривредно земљиште-прилог Записник комисије за израду програма или Републичког пољопривредног инспектора	ШУМА
Рам	ГОРИЦА		224/1	1,6166	Правно и фактичко стање се разликују- на терену није пољопривредно земљиште-прилог Записник комисије за израду програма или Републичког пољопривредног инспектора	ШУМА
Рам	ГОРИЦА		224/1	0,0104	Правно и фактичко стање се разликују- на терену није пољопривредно земљиште-прилог Записник комисије за израду програма или Републичког пољопривредног инспектора	ГОЛЕТ
Рам	ГОРИЦА		224/1	0,4095	Правно и фактичко стање се разликују- на терену није пољопривредно земљиште-прилог Записник комисије за израду програма или Републичког пољопривредног инспектора	ШУМА
Рам	ГОРИЦА		224/1	0,4490	Правно и фактичко стање се разликују- на терену није пољопривредно земљиште-прилог Записник комисије за израду програма или Републичког пољопривредног инспектора	ШУМА
Рам	ГОРИЦА		224/1	1,7721	Правно и фактичко стање се разликују- на терену није пољопривредно земљиште-прилог Записник комисије за израду програма или Републичког пољопривредног инспектора	ШУМА
Рам	ГОРИЦА		224/1	20,2607	Правно и фактичко стање се разликују- на терену није пољопривредно земљиште-прилог Записник комисије за израду програма или Републичког пољопривредног инспектора	ГОЛЕТ
Рам	ГОРИЦА		224/1	22,2098	Правно и фактичко стање се разликују- на терену није пољопривредно земљиште-прилог Записник комисије за израду програма или Републичког пољопривредног инспектора	ГОЛЕТ
Рам	ГОРИЦА		224/1	0,8313	Правно и фактичко стање се разликују- на терену није пољопривредно земљиште-прилог Записник комисије за израду програма или Републичког пољопривредног инспектора	ШУМА

Рам	ГОРИЦА		224/1	0,9112	Правно и фактичко стање се разликују- на терену није пољопривредно земљиште-прилог Записник комисије за израду програма или Републичког пољпривредног инспектора	ШУМА
Рам	ВИКЕНД НАСЕЉЕ		224/5	13,9824	Правно и фактичко стање се разликују- на терену није пољопривредно земљиште-прилог Записник комисије за израду програма или Републичког пољпривредног инспектора	ЗАШТИЋЕНО АРХЕОЛОШКО НАЛАЗИШТЕ
Рам	ВИКЕНД НАСЕЉЕ		224/5	0,0057	Правно и фактичко стање се разликују- на терену није пољопривредно земљиште-прилог Записник комисије за израду програма или Републичког пољпривредног инспектора	ЗАШТИЋЕНО АРХЕОЛОШКО НАЛАЗИШТЕ
Рам	ВИКЕНД НАСЕЉЕ		224/5	8,9275	Правно и фактичко стање се разликују- на терену није пољопривредно земљиште-прилог Записник комисије за израду програма или Републичког пољпривредног инспектора	ЗАШТИЋЕНО АРХЕОЛОШКО НАЛАЗИШТЕ
Рам	ВИКЕНД НАСЕЉЕ		224/5	0,0060	Правно и фактичко стање се разликују- на терену није пољопривредно земљиште-прилог Записник комисије за израду програма или Републичког пољпривредног инспектора	ЗАШТИЋЕНО АРХЕОЛОШКО НАЛАЗИШТЕ
Рам	ВИКЕНД НАСЕЉЕ		224/5	0,0075	Правно и фактичко стање се разликују- на терену није пољопривредно земљиште-прилог Записник комисије за израду програма или Републичког пољпривредног инспектора	ЗАШТИЋЕНО АРХЕОЛОШКО НАЛАЗИШТЕ
Рам	ВИКЕНД НАСЕЉЕ		224/5	0,0046	Правно и фактичко стање се разликују- на терену није пољопривредно земљиште-прилог Записник комисије за израду програма или Републичког пољпривредног инспектора	ЗАШТИЋЕНО АРХЕОЛОШКО НАЛАЗИШТЕ
Рам	ВИКЕНД НАСЕЉЕ		224/5	0,0038	Правно и фактичко стање се разликују- на терену није пољопривредно земљиште-прилог Записник комисије за израду програма или Републичког пољпривредног инспектора	ЗАШТИЋЕНО АРХЕОЛОШКО НАЛАЗИШТЕ
Рам	ВИКЕНД НАСЕЉЕ		224/5	0,0060	Правно и фактичко стање се разликују- на терену није пољопривредно земљиште-прилог Записник комисије за израду програма или Републичког пољпривредног инспектора	ЗАШТИЋЕНО АРХЕОЛОШКО НАЛАЗИШТЕ
Рам	ГОРИЦА		224/6	0,3202	Правно и фактичко стање се разликују- на терену није пољопривредно земљиште-прилог Записник комисије за израду програма или Републичког пољпривредног инспектора	КРШ
Рам	ГОРИЦА		231	0,2310	Правно и фактичко стање се разликују- на терену није пољопривредно земљиште-прилог Записник комисије за израду програма или Републичког пољпривредног инспектора	ОСТАЛО ВЕШТАЧКИ СТВОРЕНО НЕПЛОДНО ЗЕМЉИШТЕ
Рам	ГОРИЦА		238	1,0896	Правно и фактичко стање се разликују- на терену није пољопривредно земљиште-прилог Записник комисије за израду програма или Републичког пољпривредног инспектора	КРШ
Рам	ГРАНИЦЕ		257	0,1477	Правно и фактичко стање се разликују- на терену није пољопривредно земљиште-прилог Записник комисије за израду програма или Републичког пољпривредног инспектора	ШУМА

Рам	ШАЈИЦА		371	0,4662	Правно и фактичко стање се разликују- на терену није пољопривредно земљиште-прилог Записник комисије за израду програма или Републичког пољопривредног инспектора	ДЕЧИЈЕ ИГРАЛИШТЕ
Рам	ПОЉАЦКА КОЛИБА		475/2	0,0080	Правно и фактичко стање се разликују- на терену није пољопривредно земљиште-прилог Записник комисије за израду програма или Републичког пољопривредног инспектора	ОСТАЛО ВЕШТАЧКИ СТВОРЕНО НЕПЛОДНО ЗЕМЉИШТЕ
Рам	БЕЛА ВОДА		746	0,0640	Правно и фактичко стање се разликују- на терену није пољопривредно земљиште-прилог Записник комисије за израду програма или Републичког пољопривредног инспектора	ШУМА
Рам	БЕЛА ВОДА		825	0,1736	Правно и фактичко стање се разликују- на терену није пољопривредно земљиште-прилог Записник комисије за израду програма или Републичког пољопривредног инспектора	ОСТАЛО ВЕШТАЧКИ СТВОРЕНО НЕПЛОДНО ЗЕМЉИШТЕ
Рам	КАРА КОСТИНО		875	0,2412	Правно и фактичко стање се разликују- на терену није пољопривредно земљиште-прилог Записник комисије за израду програма или Републичког пољопривредног инспектора	ШУМА
Рам	ПОЉАЦКА КОЛИБА		881/2	0,0685	Правно и фактичко стање се разликују- на терену није пољопривредно земљиште-прилог Записник комисије за израду програма или Републичког пољопривредног инспектора	ШУМА
Рам	ПОЉАЦКА КОЛИБА		883	0,5817	Правно и фактичко стање се разликују- на терену није пољопривредно земљиште-прилог Записник комисије за израду програма или Републичког пољопривредног инспектора	ШУМА
Рам	РАМИНА ОКНА		892	0,2295	Правно и фактичко стање се разликују- на терену није пољопривредно земљиште-прилог Записник комисије за израду програма или Републичког пољопривредног инспектора	ШУМА
Рам	АДА		976	0,4196	Правно и фактичко стање се разликују- на терену није пољопривредно земљиште-прилог Записник комисије за израду програма или Републичког пољопривредног инспектора	ШУМА
Рам	ДУНАВАЦ		993	0,0994	Правно и фактичко стање се разликују- на терену није пољопривредно земљиште-прилог Записник комисије за израду програма или Републичког пољопривредног инспектора	ОСТАЛО ВЕШТАЧКИ СТВОРЕНО НЕПЛОДНО ЗЕМЉИШТЕ
Укупно	***Рам***			***80,6768***		
Сираково	ФИЛИПОВАЦ		1017	0,0511	Правно и фактичко стање се разликују- на терену није пољопривредно земљиште-прилог Записник комисије за израду програма или Републичког пољопривредног инспектора	ШУМА
Сираково	ФИЛИПОВАЦ		1048	0,0581	Правно и фактичко стање се разликују- на терену није пољопривредно земљиште-прилог Записник комисије за израду програма или Републичког пољопривредног инспектора	ШУМА
Сираково	ФИЛИПОВАЦ		1242	0,0472	Правно и фактичко стање се разликују- на терену није пољопривредно земљиште-прилог Записник комисије за израду програма или Републичког пољопривредног инспектора	ШУМА

Сираково	ФИЛИПОВАЦ		1243	0,1102	Правно и фактичко стање се разликују- на терену није пољопривредно земљиште-прилог Записник комисије за израду програма или Републичког пољопривредног инспектора	ШУМА
Сираково	СТАРО СЕЛО		1323	0,0658	Правно и фактичко стање се разликују- на терену није пољопривредно земљиште-прилог Записник комисије за израду програма или Републичког пољопривредног инспектора	ШУМА
Сираково	СТАРО СЕЛО		1323	0,0512	Правно и фактичко стање се разликују- на терену није пољопривредно земљиште-прилог Записник комисије за израду програма или Републичког пољопривредног инспектора	ШУМА
Сираково	СТАРО СЕЛО		1326	0,0788	Правно и фактичко стање се разликују- на терену није пољопривредно земљиште-прилог Записник комисије за израду програма или Републичког пољопривредног инспектора	ШУМА
Сираково	ЛОКВА		1588	0,0322	Правно и фактичко стање се разликују- на терену није пољопривредно земљиште-прилог Записник комисије за израду програма или Републичког пољопривредног инспектора	ШУМА
Сираково	ГАЈ		1698	0,0978	Правно и фактичко стање се разликују- на терену није пољопривредно земљиште-прилог Записник комисије за израду програма или Републичког пољопривредног инспектора	ШУМА
Сираково	ЛИВАДА		1739	0,0520	Правно и фактичко стање се разликују- на терену није пољопривредно земљиште-прилог Записник комисије за израду програма или Републичког пољопривредног инспектора	ШУМА
Сираково	ЛИВАДА		1862/1	0,1045	Правно и фактичко стање се разликују- на терену није пољопривредно земљиште-прилог Записник комисије за израду програма или Републичког пољопривредног инспектора	ШУМА
Сираково	ЛИВАДА		1962/2	0,0308	Правно и фактичко стање се разликују- на терену није пољопривредно земљиште-прилог Записник комисије за израду програма или Републичког пољопривредног инспектора	ШУМА
Сираково	ЛИВАДА		1966	0,0924	Правно и фактичко стање се разликују- на терену није пољопривредно земљиште-прилог Записник комисије за израду програма или Републичког пољопривредног инспектора	ШУМА
Сираково	КОВАЦЕВАЦ		2027	0,0675	Правно и фактичко стање се разликују- на терену није пољопривредно земљиште-прилог Записник комисије за израду програма или Републичког пољопривредног инспектора	ШУМА
Сираково	ГАЈ		2070	0,2015	Правно и фактичко стање се разликују- на терену није пољопривредно земљиште-прилог Записник комисије за израду програма или Републичког пољопривредног инспектора	ШУМА
Сираково	КОВАЦЕВАЦ		2161	0,0993	Правно и фактичко стање се разликују- на терену није пољопривредно земљиште-прилог Записник комисије за израду програма или Републичког пољопривредног инспектора	ШУМА

Сираково	КОВАЦЕВАЦ		2170	0,2734	Правно и фактичко стање се разликују- на терену није пољопривредно земљиште-прилог Записник комисије за израду програма или Републичког пољпривредног инспектора	ШУМА
Сираково	КОВАЦЕВАЦ		2174	0,0910	Правно и фактичко стање се разликују- на терену није пољопривредно земљиште-прилог Записник комисије за израду програма или Републичког пољпривредног инспектора	ШУМА
Сираково	КОВАЦЕВАЦ		2180	0,1435	Правно и фактичко стање се разликују- на терену није пољопривредно земљиште-прилог Записник комисије за израду програма или Републичког пољпривредног инспектора	ШУМА
Сираково	ЛИВАДА		2229	0,0573	Правно и фактичко стање се разликују- на терену није пољопривредно земљиште-прилог Записник комисије за израду програма или Републичког пољпривредног инспектора	ШУМА
Сираково	ЛИВАДА		2233	0,0713	Правно и фактичко стање се разликују- на терену није пољопривредно земљиште-прилог Записник комисије за израду програма или Републичког пољпривредног инспектора	ШУМА
Сираково	БУКОВАЦ		2251	0,2851	Правно и фактичко стање се разликују- на терену није пољопривредно земљиште-прилог Записник комисије за израду програма или Републичког пољпривредног инспектора	ШУМА
Сираково	ОСОЈЕ		2388	0,2407	Правно и фактичко стање се разликују- на терену није пољопривредно земљиште-прилог Записник комисије за израду програма или Републичког пољпривредног инспектора	ШУМА
Сираково	ОСОЈЕ		2435	0,1595	Правно и фактичко стање се разликују- на терену није пољопривредно земљиште-прилог Записник комисије за израду програма или Републичког пољпривредног инспектора	ШУМА
Сираково	ОСОЈЕ		2442	0,2608	Правно и фактичко стање се разликују- на терену није пољопривредно земљиште-прилог Записник комисије за израду програма или Републичког пољпривредног инспектора	ШУМА
Сираково	РАВН.СТРАНЕ		2685	0,6745	Правно и фактичко стање се разликују- на терену није пољопривредно земљиште-прилог Записник комисије за израду програма или Републичког пољпривредног инспектора	ШУМА
Сираково	РАВН.СТРАНЕ		2726	0,1646	Правно и фактичко стање се разликују- на терену није пољопривредно земљиште-прилог Записник комисије за израду програма или Републичког пољпривредног инспектора	ШУМА
Сираково	РАВНИЦА		2834	0,3131	Правно и фактичко стање се разликују- на терену није пољопривредно земљиште-прилог Записник комисије за израду програма или Републичког пољпривредног инспектора	ШУМА
Сираково	ЛИВАДА		2921	0,0283	Правно и фактичко стање се разликују- на терену није пољопривредно земљиште-прилог Записник комисије за израду програма или Републичког пољпривредног инспектора	ШУМА

Сираково	ЛИВАДИЦА		2947	0,0403	Правно и фактичко стање се разликују- на терену није пољопривредно земљиште-прилог Записник комисије за израду програма или Републичког пољпривредног инспектора	ШУМА
Сираково	ЛИВАДА		2980	0,0359	Правно и фактичко стање се разликују- на терену није пољопривредно земљиште-прилог Записник комисије за израду програма или Републичког пољпривредног инспектора	ШУМА
Сираково	КОВАЦЕВАЦ		2997	0,1546	Правно и фактичко стање се разликују- на терену није пољопривредно земљиште-прилог Записник комисије за израду програма или Републичког пољпривредног инспектора	ШУМА
Сираково	ГАЈ		3075	0,0153	Правно и фактичко стање се разликују- на терену није пољопривредно земљиште-прилог Записник комисије за израду програма или Републичког пољпривредног инспектора	ШУМА
Сираково	ГАЈ		3075	0,0546	Правно и фактичко стање се разликују- на терену није пољопривредно земљиште-прилог Записник комисије за израду програма или Републичког пољпривредног инспектора	ШУМА
Сираково	ГАЈ		3125	0,1151	Правно и фактичко стање се разликују- на терену није пољопривредно земљиште-прилог Записник комисије за израду програма или Републичког пољпривредног инспектора	ШУМА
Сираково	БУКОВАЦ		3435	0,0717	Правно и фактичко стање се разликују- на терену није пољопривредно земљиште-прилог Записник комисије за израду програма или Републичког пољпривредног инспектора	ШУМА
Сираково	ПАРЛОГ		3537	0,2140	Правно и фактичко стање се разликују- на терену није пољопривредно земљиште-прилог Записник комисије за израду програма или Републичког пољпривредног инспектора	ШУМА
Сираково	ПАРЛОГ		3538	0,3000	Правно и фактичко стање се разликују- на терену није пољопривредно земљиште-прилог Записник комисије за израду програма или Републичког пољпривредног инспектора	ШУМА
Сираково	РАЈКОВА РУПА		3543	0,1525	Правно и фактичко стање се разликују- на терену није пољопривредно земљиште-прилог Записник комисије за израду програма или Републичког пољпривредног инспектора	ШУМА
Сираково	БУКОВАЦ		3594	0,2137	Правно и фактичко стање се разликују- на терену није пољопривредно земљиште-прилог Записник комисије за израду програма или Републичког пољпривредног инспектора	ШУМА
Сираково	РАВНИЦА		3664	0,1693	Правно и фактичко стање се разликују- на терену није пољопривредно земљиште-прилог Записник комисије за израду програма или Републичког пољпривредног инспектора	ШУМА
Сираково	РАВНИЈЕ		3695	0,3382	Правно и фактичко стање се разликују- на терену није пољопривредно земљиште-прилог Записник комисије за израду програма или Републичког пољпривредног инспектора	ШУМА

Сираково	РАВНИЦА		3753	0,1743	Правно и фактичко стање се разликују- на терену није пољопривредно земљиште-прилог Записник комисије за израду програма или Републичког пољпривредног инспектора	ШУМА
Сираково	РАВНИЦА		3760	0,4754	Правно и фактичко стање се разликују- на терену није пољопривредно земљиште-прилог Записник комисије за израду програма или Републичког пољпривредног инспектора	ШУМА
Сираково	РАВНИЦА		3761	0,1854	Правно и фактичко стање се разликују- на терену није пољопривредно земљиште-прилог Записник комисије за израду програма или Републичког пољпривредног инспектора	ШУМА
Сираково	КАРАМАНКА		3824	0,3235	Правно и фактичко стање се разликују- на терену није пољопривредно земљиште-прилог Записник комисије за израду програма или Републичког пољпривредног инспектора	ШУМА
Сираково	БУКОВАЦ		3832	0,1135	Правно и фактичко стање се разликују- на терену није пољопривредно земљиште-прилог Записник комисије за израду програма или Републичког пољпривредног инспектора	ШУМА
Сираково	КАРАМАНКА		3840	0,0829	Правно и фактичко стање се разликују- на терену није пољопривредно земљиште-прилог Записник комисије за израду програма или Републичког пољпривредног инспектора	ШУМА
Сираково	БУКОВАЦ		3998	0,1031	Правно и фактичко стање се разликују- на терену није пољопривредно земљиште-прилог Записник комисије за израду програма или Републичког пољпривредног инспектора	ШУМА
Сираково	КАЛИНОВАЦ		4017	3,3557	Правно и фактичко стање се разликују- на терену није пољопривредно земљиште-прилог Записник комисије за израду програма или Републичког пољпривредног инспектора	ШУМА
Сираково	КАЛИНОВАЦ		4017	1,1210	Правно и фактичко стање се разликују- на терену није пољопривредно земљиште-прилог Записник комисије за израду програма или Републичког пољпривредног инспектора	ШУМА
Сираково	КАЛИНОВАЦ		4019/2	0,0644	Правно и фактичко стање се разликују- на терену није пољопривредно земљиште-прилог Записник комисије за израду програма или Републичког пољпривредног инспектора	ШУМА
Сираково	ГАЈ		4165	0,2153	Правно и фактичко стање се разликују- на терену није пољопривредно земљиште-прилог Записник комисије за израду програма или Републичког пољпривредног инспектора	ШУМА
Сираково	ЛОКВА		4212	0,4515	Правно и фактичко стање се разликују- на терену није пољопривредно земљиште-прилог Записник комисије за израду програма или Републичког пољпривредног инспектора	ШУМА
Сираково	ЛИКВА		4249	0,0457	Правно и фактичко стање се разликују- на терену није пољопривредно земљиште-прилог Записник комисије за израду програма или Републичког пољпривредног инспектора	ШУМА

Сираково	ЛОКВА		4256	0,1979	Правно и фактичко стање се разликују- на терену није пољопривредно земљиште-прилог Записник комисије за израду програма или Републичког пољопривредног инспектора	ШУМА
Сираково	ЛОКВА		4346	0,4451	Правно и фактичко стање се разликују- на терену није пољопривредно земљиште-прилог Записник комисије за израду програма или Републичког пољопривредног инспектора	ШУМА
Сираково	БРДА		4507	0,0176	Правно и фактичко стање се разликују- на терену није пољопривредно земљиште-прилог Записник комисије за израду програма или Републичког пољопривредног инспектора	ШУМА
Сираково	СТАРИ ПЛАЦ		4576	0,1049	Правно и фактичко стање се разликују- на терену није пољопривредно земљиште-прилог Записник комисије за израду програма или Републичког пољопривредног инспектора	ГРОБЉЕ
Сираково	ГУМНО		4577	0,0713	Правно и фактичко стање се разликују- на терену није пољопривредно земљиште-прилог Записник комисије за израду програма или Републичког пољопривредног инспектора	ГРОБЉЕ
Сираково	СТАРИ ПЛАЦ		4579	0,1319	Правно и фактичко стање се разликују- на терену није пољопривредно земљиште-прилог Записник комисије за израду програма или Републичког пољопривредног инспектора	ГРОБЉЕ
Сираково	СТАРО СЕЛО		4581	0,1170	Правно и фактичко стање се разликују- на терену није пољопривредно земљиште-прилог Записник комисије за израду програма или Републичког пољопривредног инспектора	ГРОБЉЕ
Сираково	СТАРО СЕЛО		4583	0,0358	Правно и фактичко стање се разликују- на терену није пољопривредно земљиште-прилог Записник комисије за израду програма или Републичког пољопривредног инспектора	ШУМА
Сираково	СТАРО СЕЛО		4606	0,0618	Правно и фактичко стање се разликују- на терену није пољопривредно земљиште-прилог Записник комисије за израду програма или Републичког пољопривредног инспектора	ШУМА
Сираково	СТАРО СЕЛО		4615	0,1330	Правно и фактичко стање се разликују- на терену није пољопривредно земљиште-прилог Записник комисије за израду програма или Републичког пољопривредног инспектора	ЗЕМЉИШТЕ ПОД ДЕЛОМ ЗГРАДЕ
Сираково	СТАРО СЕЛО		4616	0,0850	Правно и фактичко стање се разликују- на терену није пољопривредно земљиште-прилог Записник комисије за израду програма или Републичког пољопривредног инспектора	ОСТАЛО ВЕШТАЧКИ СТВОРЕНО НЕПЛОДНО ЗЕМЉИШТЕ
Сираково	ПАНИЦА ЛИВАДЕ		4655	0,0387	Правно и фактичко стање се разликују- на терену није пољопривредно земљиште-прилог Записник комисије за израду програма или Републичког пољопривредног инспектора	ШУМА
Сираково	ПАНИЦА ЛИВАДЕ		4667	0,0264	Правно и фактичко стање се разликују- на терену није пољопривредно земљиште-прилог Записник комисије за израду програма или Републичког пољопривредног инспектора	ШУМА

Сираково	СТАРО СЕЛО		4700	0,1046	Правно и фактичко стање се разликују- на терену није пољопривредно земљиште-прилог Записник комисије за израду програма или Републичког пољопривредног инспектора	ОСТАЛО ВЕШТАЧКИ СТВОРЕНО НЕПЛОДНО ЗЕМЉИШТЕ
Сираково	СТАРО СЕЛО		4731	0,3842	Правно и фактичко стање се разликују- на терену није пољопривредно земљиште-прилог Записник комисије за израду програма или Републичког пољопривредног инспектора	ОСТАЛО ВЕШТАЧКИ СТВОРЕНО НЕПЛОДНО ЗЕМЉИШТЕ
Сираково	СТАРО СЕЛО		4737	0,2542	Правно и фактичко стање се разликују- на терену није пољопривредно земљиште-прилог Записник комисије за израду програма или Републичког пољопривредног инспектора	ШУМА
Сираково	СТАРО СЕЛО		4764/2	0,0741	Правно и фактичко стање се разликују- на терену није пољопривредно земљиште-прилог Записник комисије за израду програма или Републичког пољопривредног инспектора	ШУМА
Сираково	СТАРО СЕЛО		4793	0,6118	Правно и фактичко стање се разликују- на терену није пољопривредно земљиште-прилог Записник комисије за израду програма или Републичког пољопривредног инспектора	ШУМА
Сираково	СТАРО СЕЛО		5049	0,0478	Правно и фактичко стање се разликују- на терену није пољопривредно земљиште-прилог Записник комисије за израду програма или Републичког пољопривредног инспектора	ШУМА
Сираково	БРДА		5052	0,0062	Правно и фактичко стање се разликују- на терену није пољопривредно земљиште-прилог Записник комисије за израду програма или Републичког пољопривредног инспектора	ОСТАЛО ВЕШТАЧКИ СТВОРЕНО НЕПЛОДНО ЗЕМЉИШТЕ
Сираково	БРДА		5054	0,2271	Правно и фактичко стање се разликују- на терену није пољопривредно земљиште-прилог Записник комисије за израду програма или Републичког пољопривредног инспектора	ШУМА
Сираково	НА БРДУ		5171	0,0429	Правно и фактичко стање се разликују- на терену није пољопривредно земљиште-прилог Записник комисије за израду програма или Републичког пољопривредног инспектора	ШУМА
Сираково	СТАРО СЕЛО		5180	0,0046	Правно и фактичко стање се разликују- на терену није пољопривредно земљиште-прилог Записник комисије за израду програма или Републичког пољопривредног инспектора	ШУМА
Сираково	СТАРО СЕЛО		5180	0,0072	Правно и фактичко стање се разликују- на терену није пољопривредно земљиште-прилог Записник комисије за израду програма или Републичког пољопривредног инспектора	ШУМА
Сираково	СТАРО СЕЛО		5180	0,1414	Правно и фактичко стање се разликују- на терену није пољопривредно земљиште-прилог Записник комисије за израду програма или Републичког пољопривредног инспектора	ШУМА
Сираково	СТАРО СЕЛО		5180	0,0045	Правно и фактичко стање се разликују- на терену није пољопривредно земљиште-прилог Записник комисије за израду програма или Републичког пољопривредног инспектора	ШУМА

Сираково	СТАРО СЕЛО		5180	0,0500	Правно и фактичко стање се разликују- на терену није пољопривредно земљиште-прилог Записник комисије за израду програма или Републичког пољопривредног инспектора	ШУМА
Сираково	НА БРДУ		5204	0,0369	Правно и фактичко стање се разликују- на терену није пољопривредно земљиште-прилог Записник комисије за израду програма или Републичког пољопривредног инспектора	ШУМА
Сираково	БРДО		5261	0,1380	Правно и фактичко стање се разликују- на терену није пољопривредно земљиште-прилог Записник комисије за израду програма или Републичког пољопривредног инспектора	ШУМА
Сираково	ЗАГРАДЕ		5291	0,0256	Правно и фактичко стање се разликују- на терену није пољопривредно земљиште-прилог Записник комисије за израду програма или Републичког пољопривредног инспектора	ШУМА
Сираково	СТАРО СЕЛО		5334	0,2052	Правно и фактичко стање се разликују- на терену није пољопривредно земљиште-прилог Записник комисије за израду програма или Републичког пољопривредног инспектора	ШУМА
Сираково	МОЦИЛА		5381	0,0213	Правно и фактичко стање се разликују- на терену није пољопривредно земљиште-прилог Записник комисије за израду програма или Републичког пољопривредног инспектора	ШУМА
Сираково	ОБРШИНА		5414	0,0383	Правно и фактичко стање се разликују- на терену није пољопривредно земљиште-прилог Записник комисије за израду програма или Републичког пољопривредног инспектора	ШУМА
Сираково	ОБРШИНА		5415	0,0825	Правно и фактичко стање се разликују- на терену није пољопривредно земљиште-прилог Записник комисије за израду програма или Републичког пољопривредног инспектора	ШУМА
Сираково	СТАРО СЕЛО		5455	0,4564	Правно и фактичко стање се разликују- на терену није пољопривредно земљиште-прилог Записник комисије за израду програма или Републичког пољопривредног инспектора	ШУМА
Сираково	СТАРО СЕЛО		5461	0,1632	Правно и фактичко стање се разликују- на терену није пољопривредно земљиште-прилог Записник комисије за израду програма или Републичког пољопривредног инспектора	ШУМА
Сираково	СЕЛО		5481	0,0596	Правно и фактичко стање се разликују- на терену није пољопривредно земљиште-прилог Записник комисије за израду програма или Републичког пољопривредног инспектора	ШУМА
Сираково	СЕЛО		5485	0,0189	Правно и фактичко стање се разликују- на терену није пољопривредно земљиште-прилог Записник комисије за израду програма или Републичког пољопривредног инспектора	ШУМА
Сираково	СЕЛО		5526	0,1961	Правно и фактичко стање се разликују- на терену није пољопривредно земљиште-прилог Записник комисије за израду програма или Републичког пољопривредног инспектора	ШУМА

Сираково	ЦЕРОВАЦ		5620/2	0,0084	Правно и фактичко стање се разликују- на терену није пољопривредно земљиште-прилог Записник комисије за израду програма или Републичког пољопривредног инспектора	ОСТАЛО ВЕШТАЧКИ СТВОРЕНО НЕПЛОДНО ЗЕМЉИШТЕ
Сираково	КЛЕНАР		5876	0,2685	Правно и фактичко стање се разликују- на терену није пољопривредно земљиште-прилог Записник комисије за израду програма или Републичког пољопривредног инспектора	ШУМА
Сираково	КЛЕНАР		5918	0,1582	Правно и фактичко стање се разликују- на терену није пољопривредно земљиште-прилог Записник комисије за израду програма или Републичког пољопривредног инспектора	ШУМА
Сираково	КЛЕНАР		5935	0,0409	Правно и фактичко стање се разликују- на терену није пољопривредно земљиште-прилог Записник комисије за израду програма или Републичког пољопривредног инспектора	ШУМА
Сираково	КЛЕНАР		5982	0,0577	Правно и фактичко стање се разликују- на терену није пољопривредно земљиште-прилог Записник комисије за израду програма или Републичког пољопривредног инспектора	ШУМА
Сираково	МАЛИ ЛУГ		6123	0,0564	Правно и фактичко стање се разликују- на терену није пољопривредно земљиште-прилог Записник комисије за израду програма или Републичког пољопривредног инспектора	ДЕПОНИЈА СМЕЋА
Сираково	МАЛИ ЛУГ		6126	0,0822	Правно и фактичко стање се разликују- на терену није пољопривредно земљиште-прилог Записник комисије за израду програма или Републичког пољопривредног инспектора	ДЕПОНИЈА СМЕЋА
Сираково	ОБРАШИНА		6127	0,0965	Правно и фактичко стање се разликују- на терену није пољопривредно земљиште-прилог Записник комисије за израду програма или Републичког пољопривредног инспектора	ДЕПОНИЈА СМЕЋА
Сираково	ОБРЕШИНА		6200	0,1138	Правно и фактичко стање се разликују- на терену није пољопривредно земљиште-прилог Записник комисије за израду програма или Републичког пољопривредног инспектора	ШУМА
Сираково	ОБРШИНА		6229	0,1464	Правно и фактичко стање се разликују- на терену није пољопривредно земљиште-прилог Записник комисије за израду програма или Републичког пољопривредног инспектора	ШУМА
Сираково	ОБРАШИНА		6339	0,1673	Правно и фактичко стање се разликују- на терену није пољопривредно земљиште-прилог Записник комисије за израду програма или Републичког пољопривредног инспектора	ШУМА
Сираково	ВЕНАЦ		6406	0,1344	Правно и фактичко стање се разликују- на терену није пољопривредно земљиште-прилог Записник комисије за израду програма или Републичког пољопривредног инспектора	ШУМА
Сираково	ВЕНАЦ		6441	0,1794	Правно и фактичко стање се разликују- на терену није пољопривредно земљиште-прилог Записник комисије за израду програма или Републичког пољопривредног инспектора	ШУМА

Сираково	ВЕНАЦ		6444	0,1001	Правно и фактичко стање се разликују- на терену није пољопривредно земљиште-прилог Записник комисије за израду програма или Републичког пољопривредног инспектора	ШУМА
Сираково	ВЕНАЦ		6639	0,0771	Правно и фактичко стање се разликују- на терену није пољопривредно земљиште-прилог Записник комисије за израду програма или Републичког пољопривредног инспектора	ШУМА
Сираково	ВЕНАЦ		6643	0,1583	Правно и фактичко стање се разликују- на терену није пољопривредно земљиште-прилог Записник комисије за израду програма или Републичког пољопривредног инспектора	ШУМА
Сираково	МЕЂА		6763/7	0,0501	Правно и фактичко стање се разликују- на терену није пољопривредно земљиште-прилог Записник комисије за израду програма или Републичког пољопривредног инспектора	ОСТАЛО ВЕШТАЧКИ СТВОРЕНО НЕПЛОДНО ЗЕМЉИШТЕ
Сираково	У БУНАРУ		6927/1	0,0141	Правно и фактичко стање се разликују- на терену није пољопривредно земљиште-прилог Записник комисије за израду програма или Републичког пољопривредног инспектора	ЗЕМЉИШТЕ ПОД ЗГРАДОМ И ДРУГИМ ОБЈЕКТОМ
Сираково	У БУНАРУ		6927/1	0,2717	Правно и фактичко стање се разликују- на терену није пољопривредно земљиште-прилог Записник комисије за израду програма или Републичког пољопривредног инспектора	ЗЕМЉИШТЕ ПОД ЗГРАДОМ И ДРУГИМ ОБЈЕКТОМ
Сираково	КОД БУНАРА		6961	0,7597	Правно и фактичко стање се разликују- на терену није пољопривредно земљиште-прилог Записник комисије за израду програма или Републичког пољопривредног инспектора	ОСТАЛО ВЕШТАЧКИ СТВОРЕНО НЕПЛОДНО ЗЕМЉИШТЕ
Сираково	РАМСКИ ПУТ		7446/1	0,2470	Правно и фактичко стање се разликују- на терену није пољопривредно земљиште-прилог Записник комисије за израду програма или Републичког пољопривредног инспектора	ДЕПОНИЈА СМЕЋА
Сираково	БЛОК		7462	0,1221	Правно и фактичко стање се разликују- на терену није пољопривредно земљиште-прилог Записник комисије за израду програма или Републичког пољопривредног инспектора	ШУМА
Сираково	БУРЈАНИШТЕ		7688	0,0450	Правно и фактичко стање се разликују- на терену није пољопривредно земљиште-прилог Записник комисије за израду програма или Републичког пољопривредног инспектора	ОСТАЛО ВЕШТАЧКИ СТВОРЕНО НЕПЛОДНО ЗЕМЉИШТЕ
Сираково	БУРЈАНИШТЕ		7689	0,0664	Правно и фактичко стање се разликују- на терену није пољопривредно земљиште-прилог Записник комисије за израду програма или Републичког пољопривредног инспектора	ОСТАЛО ВЕШТАЧКИ СТВОРЕНО НЕПЛОДНО ЗЕМЉИШТЕ
Сираково	БУРЈАНИШТЕ		7689	0,0229	Правно и фактичко стање се разликују- на терену није пољопривредно земљиште-прилог Записник комисије за израду програма или Републичког пољопривредног инспектора	ОСТАЛО ВЕШТАЧКИ СТВОРЕНО НЕПЛОДНО ЗЕМЉИШТЕ
Сираково	СИРАКОВАЦКО ПОЉЕ		7690	0,0744	Правно и фактичко стање се разликују- на терену није пољопривредно земљиште-прилог Записник комисије за израду програма или Републичког пољопривредног инспектора	ОСТАЛО ВЕШТАЧКИ СТВОРЕНО НЕПЛОДНО ЗЕМЉИШТЕ

Сираково	СИРАКОВАЦКО ПОЉЕ		7690	0,0201	Правно и фактичко стање се разликују- на терену није пољопривредно земљиште-прилог Записник комисије за израду програма или Републичког пољопривредног инспектора	ОСТАЛО ВЕШТАЧКИ СТВОРЕНО НЕПЛОДНО ЗЕМЉИШТЕ
Сираково	МЕЂА		7691	2,2392	Правно и фактичко стање се разликују- на терену није пољопривредно земљиште-прилог Записник комисије за израду програма или Републичког пољопривредног инспектора	ОСТАЛО ВЕШТАЧКИ СТВОРЕНО НЕПЛОДНО ЗЕМЉИШТЕ
Сираково	МЕЂА		7691	0,0403	Правно и фактичко стање се разликују- на терену није пољопривредно земљиште-прилог Записник комисије за израду програма или Републичког пољопривредног инспектора	ОСТАЛО ВЕШТАЧКИ СТВОРЕНО НЕПЛОДНО ЗЕМЉИШТЕ
Сираково	ФИЛИПОВАЦ		803	0,0204	Правно и фактичко стање се разликују- на терену није пољопривредно земљиште-прилог Записник комисије за израду програма или Републичког пољопривредног инспектора	ШУМА
Укупно	***Сираково***			***23,2984***		
Средњево	ПРОГОН		1076/31	0,6032	Правно и фактичко стање се разликују- на терену није пољопривредно земљиште-прилог Записник комисије за израду програма или Републичког пољопривредног инспектора	ДЕПОНИЈА СМЕЋА
Средњево	ПРОГОН		1076/4	0,1858	Правно и фактичко стање се разликују- на терену није пољопривредно земљиште-прилог Записник комисије за израду програма или Републичког пољопривредног инспектора	ОСТАЛО ВЕШТАЧКИ СТВОРЕНО НЕПЛОДНО ЗЕМЉИШТЕ
Средњево	ПРОГОН		1076/5	0,1180	Правно и фактичко стање се разликују- на терену није пољопривредно земљиште-прилог Записник комисије за израду програма или Републичког пољопривредног инспектора	ОСТАЛО ВЕШТАЧКИ СТВОРЕНО НЕПЛОДНО ЗЕМЉИШТЕ
Средњево	НА ЏАНИ		1190	0,4858	Правно и фактичко стање се разликују- на терену није пољопривредно земљиште-прилог Записник комисије за израду програма или Републичког пољопривредног инспектора	ШУМА
Средњево	У БАРИ		2369	0,0241	Правно и фактичко стање се разликују- на терену није пољопривредно земљиште-прилог Записник комисије за израду програма или Републичког пољопривредног инспектора	ЗЕМЉИШТЕ ПОД ЗГРАДОМ И ДРУГИМ ОБЈЕКТОМ
Средњево	У БАРИ		2369	0,0010	Правно и фактичко стање се разликују- на терену није пољопривредно земљиште-прилог Записник комисије за израду програма или Републичког пољопривредног инспектора	ЗЕМЉИШТЕ ПОД ЗГРАДОМ И ДРУГИМ ОБЈЕКТОМ
Средњево	КУСАЦА		2833	0,0107	Правно и фактичко стање се разликују- на терену није пољопривредно земљиште-прилог Записник комисије за израду програма или Републичког пољопривредног инспектора	ШУМА
Средњево	ПУТ		3282	0,2263	Правно и фактичко стање се разликују- на терену није пољопривредно земљиште-прилог Записник комисије за израду програма или Републичког пољопривредног инспектора	ОСТАЛО ВЕШТАЧКИ СТВОРЕНО НЕПЛОДНО ЗЕМЉИШТЕ
Средњево	ПУТ		3284	0,1191	Правно и фактичко стање се разликују- на терену није пољопривредно земљиште-прилог Записник комисије за израду програма или Републичког пољопривредног инспектора	ОСТАЛО ВЕШТАЧКИ СТВОРЕНО НЕПЛОДНО ЗЕМЉИШТЕ

Средњево	ЂОКИНА РУПА		3388	0,0948	Правно и фактичко стање се разликују- на терену није пољопривредно земљиште-прилог Записник комисије за израду програма или Републичког пољопривредног инспектора	ШУМА
Средњево	СЕЛО		374/3	0,0053	Правно и фактичко стање се разликују- на терену није пољопривредно земљиште-прилог Записник комисије за израду програма или Републичког пољопривредног инспектора	ОСТАЛО ВЕШТАЧКИ СТВОРЕНО НЕПЛОДНО ЗЕМЉИШТЕ
Средњево	ГАЈИЦ		375/2	0,0708	Правно и фактичко стање се разликују- на терену није пољопривредно земљиште-прилог Записник комисије за израду програма или Републичког пољопривредног инспектора	ЗЕМЉИШТЕ ПОД ДЕЛОМ ЗГРАДЕ
Средњево	ГАЈИЦ		375/2	0,0001	Правно и фактичко стање се разликују- на терену није пољопривредно земљиште-прилог Записник комисије за израду програма или Републичког пољопривредног инспектора	ЗЕМЉИШТЕ ПОД ДЕЛОМ ЗГРАДЕ
Средњево	ГАЈИЦ		375/3	0,1664	Правно и фактичко стање се разликују- на терену није пољопривредно земљиште-прилог Записник комисије за израду програма или Републичког пољопривредног инспектора	ЗЕМЉИШТЕ ПОД ЗГРАДОМ И ДРУГИМ ОБЈЕКТОМ
Средњево	ГАЈИЦ		375/3	0,0152	Правно и фактичко стање се разликују- на терену није пољопривредно земљиште-прилог Записник комисије за израду програма или Републичког пољопривредног инспектора	ЗЕМЉИШТЕ ПОД ЗГРАДОМ И ДРУГИМ ОБЈЕКТОМ
Средњево	ГАЈИЦ		375/3	0,0330	Правно и фактичко стање се разликују- на терену није пољопривредно земљиште-прилог Записник комисије за израду програма или Републичког пољопривредног инспектора	ЗЕМЉИШТЕ ПОД ЗГРАДОМ И ДРУГИМ ОБЈЕКТОМ
Средњево	ГАЈИЦ		375/3	0,0008	Правно и фактичко стање се разликују- на терену није пољопривредно земљиште-прилог Записник комисије за израду програма или Републичког пољопривредног инспектора	ЗЕМЉИШТЕ ПОД ЗГРАДОМ И ДРУГИМ ОБЈЕКТОМ
Средњево	СЕЛО		379/5	0,0110	Правно и фактичко стање се разликују- на терену није пољопривредно земљиште-прилог Записник комисије за израду програма или Републичког пољопривредног инспектора	ОСТАЛО ВЕШТАЧКИ СТВОРЕНО НЕПЛОДНО ЗЕМЉИШТЕ
Средњево	ГЛАВИЦА		684	0,4750	Правно и фактичко стање се разликују- на терену није пољопривредно земљиште-прилог Записник комисије за израду програма или Републичког пољопривредног инспектора	ШУМА
Укупно	***Средњево***			***2,6464***		
Тополовник	ВЕЛИКО БРДО		3600	1,9141	Правно и фактичко стање се разликују- на терену није пољопривредно земљиште-прилог Записник комисије за израду програма или Републичког пољопривредног инспектора	ШУМА
Тополовник	ФАЦА		4090	0,0681	Правно и фактичко стање се разликују- на терену није пољопривредно земљиште-прилог Записник комисије за израду програма или Републичког пољопривредног инспектора	ШУМА
Укупно	***Тополовник***			***1,9822***		

Триброде	ОДМОРНО БРДО		1239	0,1786	Правно и фактичко стање се разликују- на терену није пољопривредно земљиште-прилог Записник комисије за израду програма или Републичког пољопривредног инспектора	ШУМА
Триброде	ЦАИРИ		1250	0,1799	Правно и фактичко стање се разликују- на терену није пољопривредно земљиште-прилог Записник комисије за израду програма или Републичког пољопривредног инспектора	ШУМА
Триброде	ПРЕКО ПЕКА		1685	0,0998	Правно и фактичко стање се разликују- на терену није пољопривредно земљиште-прилог Записник комисије за израду програма или Републичког пољопривредног инспектора	ПОТОК
Триброде	ПОД БРГОМ		1728	0,0742	Правно и фактичко стање се разликују- на терену није пољопривредно земљиште-прилог Записник комисије за израду програма или Републичког пољопривредног инспектора	ШУМА
Триброде	ДУГЕ ЊИВЕ		2026	0,1009	Правно и фактичко стање се разликују- на терену није пољопривредно земљиште-прилог Записник комисије за израду програма или Републичког пољопривредног инспектора	ШУМА
Триброде	СТАРИ БУНАР		2096/1	0,0181	Правно и фактичко стање се разликују- на терену није пољопривредно земљиште-прилог Записник комисије за израду програма или Републичког пољопривредног инспектора	ЗЕМЉИШТЕ ПОД ЗГРАДОМ И ДРУГИМ ОБЈЕКТОМ
Триброде	СЕЛИШТЕ		3237	0,3045	Правно и фактичко стање се разликују- на терену није пољопривредно земљиште-прилог Записник комисије за израду програма или Републичког пољопривредног инспектора	РЕКА
Триброде	ПРЕКО ПЕКА		3300	0,3498	Правно и фактичко стање се разликују- на терену није пољопривредно земљиште-прилог Записник комисије за израду програма или Републичког пољопривредног инспектора	ШУМА
Триброде	УТРИНА		4025/10	17,6931	Правно и фактичко стање се разликују- на терену није пољопривредно земљиште-прилог Записник комисије за израду програма или Републичког пољопривредног инспектора	ШУМА
Триброде	УТРИНА		4025/6	0,7477	Правно и фактичко стање се разликују- на терену није пољопривредно земљиште-прилог Записник комисије за израду програма или Републичког пољопривредног инспектора	ШУМА
Триброде	ГИЦИНА СТРАНА		992	0,3517	Правно и фактичко стање се разликују- на терену није пољопривредно земљиште-прилог Записник комисије за израду програма или Републичког пољопривредног инспектора	ШУМА
Укупно	***Триброде***			***20,0983***		
Царевац	ВОЦЕ		1895	0,0350	Правно и фактичко стање се разликују- на терену није пољопривредно земљиште-прилог Записник комисије за израду програма или Републичког пољопривредног инспектора	ШУМА
Царевац	ВОЦЕ		1915	0,0327	Правно и фактичко стање се разликују- на терену није пољопривредно земљиште-прилог Записник комисије за израду програма или Републичког пољопривредног инспектора	ШУМА

Царевац	КРИВЕ ЊИВЕ		4032/3	0,2279	Правно и фактичко стање се разликују- на терену није пољопривредно земљиште-прилог Записник комисије за израду програма или Републичког пољопривредног инспектора	ОСТАЛО ВЕШТАЧКИ СТВОРЕНО НЕПЛОДНО ЗЕМЉИШТЕ
Царевац	КРИВЕ ЊИВЕ		4314	0,0410	Правно и фактичко стање се разликују- на терену није пољопривредно земљиште-прилог Записник комисије за израду програма или Републичког пољопривредног инспектора	ОСТАЛО ВЕШТАЧКИ СТВОРЕНО НЕПЛОДНО ЗЕМЉИШТЕ
Царевац	ЛУГ		4634	0,0253	Правно и фактичко стање се разликују- на терену није пољопривредно земљиште-прилог Записник комисије за израду програма или Републичког пољопривредног инспектора	ШУМА
Царевац	ВРВИНЕ		4677	0,0113	Правно и фактичко стање се разликују- на терену није пољопривредно земљиште-прилог Записник комисије за израду програма или Републичког пољопривредног инспектора	ОСТАЛО ВЕШТАЧКИ СТВОРЕНО НЕПЛОДНО ЗЕМЉИШТЕ
Царевац	ИЗА БУКОВЦА		794	0,2723	Правно и фактичко стање се разликују- на терену није пољопривредно земљиште-прилог Записник комисије за израду програма или Републичког пољопривредног инспектора	ШУМА
Укупно	***Царевац***			***0,6455***		
Чешљева Бара	ВЕЛИКО БРДО		1554/2	0,1200	Правно и фактичко стање се разликују- на терену није пољопривредно земљиште-прилог Записник комисије за израду програма или Републичког пољопривредног инспектора	ГРАЂЕВИНСКА ПАРЦЕЛА
Чешљева Бара	ЈАРУГА		2112	0,3690	Правно и фактичко стање се разликују- на терену није пољопривредно земљиште-прилог Записник комисије за израду програма или Републичког пољопривредног инспектора	ШУМА
Чешљева Бара	ВИШЕ ГРОБЉА		2996	0,4666	Правно и фактичко стање се разликују- на терену није пољопривредно земљиште-прилог Записник комисије за израду програма или Републичког пољопривредног инспектора	ОСТАЛО ВЕШТАЧКИ СТВОРЕНО НЕПЛОДНО ЗЕМЉИШТЕ
Чешљева Бара	ПЛАНДИШТЕ		3163	0,2875	Правно и фактичко стање се разликују- на терену није пољопривредно земљиште-прилог Записник комисије за израду програма или Републичког пољопривредног инспектора	ШУМА
Чешљева Бара	ПЛАНДИШТЕ		3165	0,8485	Правно и фактичко стање се разликују- на терену није пољопривредно земљиште-прилог Записник комисије за израду програма или Републичког пољопривредног инспектора	ШУМА
Чешљева Бара	ПЛАНДИШТЕ		3167	0,3891	Правно и фактичко стање се разликују- на терену није пољопривредно земљиште-прилог Записник комисије за израду програма или Републичког пољопривредног инспектора	ШУМА
Укупно	***Чешљева Бара***			***2,4807***		
Укупно ЈЛС				***352,1830***		

РЕПУБЛИКА СРБИЈА
МИНИСТАРСТВО ПОЉОПРИВРЕДЕ,
ШУМАРСТВА И ВОДОПРИВРЕДЕ
Управа за пољопривредно земљиште
Београд, Грачаничка 8
Број: 000624717 2025 14847 000 000 000 001
Датум: 25.02.2025. године

ОПШТИНА ВЕЛИКО ГРАДИШТЕ
Општинска управа

12221 Велико Градиште
Житни трг 1

Предмет: Захтев за давање сагласности на Предлог годишњег програма заштите, уређења и коришћења пољопривредног земљишта за подручје општине ВЕЛИКО ГРАДИШТЕ

Поводом вашег захтева за давање сагласности на Предлог годишњег програма заштите, уређења и коришћења пољопривредног земљишта за подручје општине ВЕЛИКО ГРАДИШТЕ за 2025. годину број 000599837 2025 07837 004 006 000 001 01 003 од 25.02.2025. године, који сте доставили Министарству пољопривреде, шумарства и водопривреде на сагласност дана 25.02.2025. године, обавештавамо вас следеће:

Чланом 60. Закона о пољопривредном земљишту („Службени гласник РС“, бр. 62/06, 65/08 – др. закон, 41/09, 112/15, 80/17 и 95/18– др. закон) прописано је да пољопривредним земљиштем у државној својини располаже и управља држава преко Министарства и да се користи према годишњем програму заштите, уређења и коришћења пољопривредног земљишта који доноси надлежни орган јединице локалне самоуправе по претходно прибављеном мишљењу комисије коју образује председник општине, односно градоначелник, уз сагласност Министарства .

С обзиром на напред наведно, утврђено је да су испуњени услови прописани законом, те у складу са чланом 60. став 4. Закона о пољопривредном земљишту, Министарство пољопривреде, шумарства и водопривреде **даје сагласност на Предлог годишњег програма заштите, уређења и коришћења пољопривредног земљишта за подручје општине ВЕЛИКО ГРАДИШТЕ за 2025. годину.**

У складу са одредбама члана 60. Закона, за потребе израде годишњег програма кроз информациони систем, орган надлежан за вођење јавне евиденције о непокретности вам је обезбедио податке за чију тачност и ажурност одговара, а које не можете користити у друге сврхе, односно умножавати, објављивати и дистрибуирати другим правним и физичким лицима.

По овлашћењу Министра бр. 002238774 2024 од 19.09.2024. године
в.д. директора

Синиша Адамовић

Siniša Adamović
Digitally signed by Siniša Adamović
Date: 2025.02.25 11:31:12 +01'00'

Општина ВЕЛИКО ГРАДИШТЕ
Општинска управа
Комисија за давање мишљења на Предлог годишњег програма заштите, уређења и коришћења пољопривредног земљишта на територији општине ВЕЛИКО ГРАДИШТЕ за 2025. годину
Број:0005998372025 0837
25.02.2025. године

На основу члана 60.став 3. Закона о пољопривредном земљишту („Службени гласник РС“, бр. 62/06, 65/08 – др. закон, 41/09, 112/15, 80/17 и 95/18– др. закон), Комисија за давање мишљења на Годишњи програм заштите, уређења и коришћења пољопривредног земљишта за територији општине ВЕЛИКО ГРАДИШТЕ за 2025. годину, образована Решењем Председника општине, број:00015344020250783700200000001 од 21.01.2025. године, даје

П О З И Т И В Н О М И Ш Љ Е Њ Е

на Предлог годишњег програма заштите, уређења и коришћења пољопривредног земљишта за територији општине за 2025. годину, који је израдила Комисија за израду годишњег програма заштите, уређења и коришћења пољопривредног земљишта за територији општине ВЕЛИКО ГРАДИШТЕ за 2025. годину, образована Решењем Скупштине општине ВЕЛИКО ГРАДИШТЕ, Број: 320-48/2021-01-1 од 19.07.2021. године.

КОМИСИЈА:

Председник Комисије (Саша Богићевић)_____(потпис)

Члан 1 (Бојан Милојковић)_____(потпис) Мастер правник
Члан 2 (Бојан Маринковић)_____(потпис) Пољопривредник БПГ 709751001092
Члан 3 (Слободан Живић)_____(потпис) Пољопривредник БПГ 709662000023
Члан 4 (Владица Милановић)_____(потпис) Пољопривредник БПГ 709590001444

ИЗЈАВА

Комисија за израду годишњег програма заштите, уређења и коришћења пољопривредног земљишта општине ВЕЛИКО ГРАДИШТЕ за 2025. годину, користила је податке из јавне евиденције о непокретности и на основу истих израдила Годишњи програм заштите, уређења и коришћења пољопривредног земљишта за 2025. годину, а увидом у фактичко стање на терену, ортофото снимке и другу расположиву документацију утврдила које се земљиште из ових података изузима из поступка давања у закуп, односно на коришћење и за све наведене податке и наводе одговара под пуном кривичном, прекршајном и материјалном одговорношћу.

Програм су сачинили следећи чланови Комисије:

Председник Комисије (Александар Игњатијевић, дипл. инж. пољопривреде)_____

Заменик Председника Комисије (Љубиша Богдановић, инжењер пољопривреде)_____

Члан 1 (Снежана Костић, дипломирани просторни планер)_____

Члан 2 (Марина Ранић, дипломирани економиста)_____

Члан 3 (Иван Миловановић, дипломирани економиста)_____

Члан 4 (Дарко Ивковић, дипломирани инжењер шумарства)_____

На основу члана 40. и члана 110. став 4. Статута општине Велико Градиште („Службени гласник општине Велико Градиште“, број 2/2019, 3/2023 и 31/2023), Скупштина општине Велико Градиште, на 9. седници одржаној 25.3.2025. године, донела је

ОДЛУКУ О ЈАВНИМ РАСПРАВАМА

I Опште одредбе

Предмет одлуке

Члан 1.

Овом одлуком ближе се уређују начин и поступак организовања и спровођења јавне расправе у поступку доношења прописа и других општих аката, односно планских докумената из надлежности општине Велико Градиште за које је Статутом општине Велико Градиште или другим законским прописима прописана обавеза спровођења јавне расправе (у даљем тексту: Општина).

Појам јавне расправе

Члан 2.

Јавна расправа представља скуп различитих активности, предузетих у унапред предвиђеном временском оквиру, у циљу прибављања предлога и ставова грађана у поступку припреме нацрта одређеног акта.

Јавна расправа обавезно подразумева:

1. Прибављање предлога, сугестија, коментара и мишљења физичких и правних лица, стручне јавности и осталих учесника у јавној расправи у писаној или електронској форми и
2. Организовање најмање једног отвореног састанка представника обрађивача и организатора са заинтересованим грађанима, представницима удружења грађана и средстава јавног обавештавања, односно стручне и свеопште јавности (у даљем тексту: отворени састанак).

Отворени састанак се организује у седишту Општинске управе општине Велико Градиште, а изузетно се може организовати и ван седишта, на предлог обрађивача односно организатора.

О питањима која су од значаја за целу заједницу, јавна расправа се организује за целу територију Општине, а у случају да се јавна расправа спроводи о питању од интереса за грађане са дела територије или за одређену категорију грађана, јавна расправа се може организовати само за тај део, односно у оквиру те категорије грађана.

Време трајања јавне расправе

Члан 3.

Јавна расправа траје најмање 20 дана.

Објављивање отпочињања рада на припреми прописа

Члан 4.

Општинска управа, односно Одељење у чијој надлежности је израда нацрта акта о којем се спроводи јавна расправа (у даљем тексту: обрађивач нацрта акта) дужно је да на интернет презентацији општине, односно на други примерен начин обавести јавност да је отпочео рад на припреми прописа који доноси Скупштина.

Обавештење из става 1. овог члана, објављује се у року од три дана од дана почетка израде тог прописа.

Врсте јавних расправа

Члан 5.

Јавна расправа може бити: обавезна јавна расправа и јавна расправа по захтеву, односно предлогу (у даљем тексту: факултативна јавна расправа).

Обавезна јавна расправа је јавна расправа која се обавезно спроводи у поступку

припреме аката утврђених овом одлуком у складу са законом, односно Статутом.

Факултативна јавна расправа је јавна расправа која се може спровести у поступку доношења других општих аката из надлежности Скупштине општине, под условима и по поступку предвиђеном овом одлуком, у складу са Статутом.

II Обавезна јавна расправа

Када се спроводи обавезна јавна расправа

Члан 6.

Јавна расправа обавезно се организује и спроводи:

1. у поступку припреме Статута;
2. у поступку припреме буџета Општине (у делу планирања инвестиција);
3. у поступку припреме докумената јавних политика;
4. у поступку утврђивања стопа изворних прихода Општине;
5. у поступку припреме просторних и урбанистичких планова;
6. у другим случајевима предвиђеним законом и Статутом.

Обрађивач акта из става 1. овог члана, може да поред обавештења из члана 4. ове одлуке објављује и информације и податке, односно повезана документа од значаја за припрему прописа и другог акта из става 1. овог члана, ако је то предвиђено овом одлуком.

Организовање и спровођење обавезне јавне расправе

Члан 7.

Обавезну јавну расправу организује и спроводи Одељење за општу управу Општинске управе Велико Градиште (у даљем тексту Одељење), на начин и у време које предложи овлашћени обрађивач, надлежан за утврђивање, односно за припрему нацрта акта.

<u>Јавна расправа у поступку припреме Статута</u>

Јавна расправа о нацрту Статута, односно одлуке о промени Статута

Члан 8.

У поступку доношења новог или промене постојећег Статута, јавна расправа се спроводи о нацрту Статута, односно нацрту одлуке о промени Статута.

Када се не мора спровести јавна расправа

Члан 9.

Ако се промена Статута предлаже само ради усклађивања са законом које се врши путем преузимања прецизних законских решења, Скупштина општине може актом о приступању промени Статута одлучити да се јавна расправа не спроведе, ако законом није другачије предвиђено.

<u>Јавна расправа у поступку припреме буџета</u>

Када се спроводи јавна расправа

Члан 10.

У поступку припреме буџета, јавна расправа се спроводи о нацрту одлуке о буџету у делу планирања инвестиција.

Члан 11.

Позив за јавну расправу Одељење, мора објавити најмање 3 дана пре почетка одржавања јавне расправе.

Председник општине, радна група формирана за израду нацрта Одлуке и Одељење за финансије Општинске управе општине Велико Градиште, могу и пре организова-

ња јавне расправе организовати анкетирања грађана, упућивање позива за учешће у изради буџета, организовати штандове за промоцију транспарентног учешћа јавности у његовој изради, организовати округле столове и слично.

Јавна расправа о нацрту одлуке о буџету обавезно укључује представљање и разматрање инвестиционог дела буџета, односно капиталних пројеката, расхода и издатака.

Приликом утврђивања предлога расхода и издатака за укључивање у буџет, а нарочито предлога капиталних пројеката, орган надлежан за утврђивање предлога одлуке о буџету, води рачуна о предлозима и сугестијама добијеним током јавне расправе.

Јавна расправа у поступку припреме планских докумената и докумената јавних политика

Када се спроводи јавна расправа

Члан 12.

Јавна расправа се спроводи у поступку припреме:

1) Плана развоја Општине Велико Градиште
2) Документа јавне политике (стратегија, програм, концепт политике и акциони план).

Јавна расправа у припреми Плана развоја

Члан 13.

Јавна расправа у поступку припреме Плана развоја општине спроводи се у складу са одредбама прописа којима се уређује плански систем.

Објављивање отпочињања рада на документу јавне политике

Члан 14.

Орган надлежан за припрему документа јавне политике је дужан да на интернет презентацији Општине, односно на други примерен начин, обавести јавност да је отпочео рад на припреми документа јавне политике који доноси скупштина, у року од седам радних дана од дана почетка израде тог документа.

Консултације у припреми докумената јавне политике

Члан 15.

Орган надлежан за припрему документа јавне политике дужан је да омогући учешће свих заинтересованих страна и циљних група у процесу израде нацрта акта (консултације) у складу са законом који уређује плански систем и подзаконским актом којим се уређује управљање јавним политикама (у даљем тексту: Уредба).

Обрађивач информише учеснике консултација о резултатима спроведених консултација, а посебно о разлозима због којих одређене сугестије нису прихваћене и дужан је да информације о резултатима консултација спроведених у свим фазама израде документа јавне политике објављује на интернет презентацији Општине најкасније у року од 15 дана од дана завршетка консултација.

Јавна расправа у припреми докумената јавне политике

Члан 16.

Општинско веће је дужно да, преко Одељења за општу управу, пре подношења скупштини Општине на разматрање и усвајање документа јавне политике, организује и спроведе јавну расправу о документу јавне политике, осим у случајевима одређеним Уредбом.

Поступак јавне расправе започиње објављивањем јавног позива за учешће у јавној расправи са програмом јавне расправе, на интернет презентацији општине.

Јавни позив обавезно садржи:

1) податке о предлагачу и доносиоцу (назив и седиште);
2) назив документа јавне политике који је предмет јавне расправе;
3) област планирања и спровођења јавних политка;
4) информације о образовању и саставу радне групе која је припремила предлог документа јавне политике.

Програм јавне расправе обавезно садржи:

1) предлог документа јавне политике који је предмет јавне расправе;
2) рок за спровођење јавне расправе;
3) важне информације о активностима које се планирају у оквиру јавне расправе (одржавање округлих столова, трибина, адресу и време њиховог одржавања и др.);
4) информације о начину достављања предлога, сугестија, иницијатива и коментара;
5) друге податке значајне за спровођење јавне расправе.

Јавна расправа траје најмање 20 дана, а рок за достављање иницијатива, предлога, сугестија и коментара у писаном или електронском облику износи најмање 15 дана од дана објављивања јавног позива.

Уз јавни позив за спровођење јавне расправе о документу јавне политике, обавезно се објављује и информација о резултатима консултација из члана 15. ове одлуке спроведених до почетка јавне расправе.

Уз предлог документа јавне политике који је предмет јавне расправе, прилаже се и извештај о спроведеној анализи ефеката, у смислу Уредбе и закона који уређује плански систем.

Извештај о спроведеној јавној расправи о документу јавне политике

Члан 17.

Одељење за општу управу је дужно да извештај о спроведеној јавној расправи објави на интернет презентацији општине пре подношења скупштини на разматрање и усвајање документа јавне политике.

Извештај из става 1. овог члана, нарочито садржи податке о:

– времену и месту одржавања јавне расправе;
– заступљености јавног сектора, невладиног сектора и привреде;
– датим сугестијама у погледу дефинисања посебних циљева и мера за постизање тих циљева, као и избора институција надлежних за њихово спровођење и формулисања показатеља учинка јавних политика, односно мера;
– начину на који су сугестије уграђене у предлог документа јавне политике и ако нису, из којих разлога то није учињено.

Извештај о спроведеној јавној расправи прилаже се уз предлог документа јавне политике који се подноси скупштини на усвајање.

Ажурирање и објављивање предлога документа јавне политике

Члан 18.

Општинско веће је дужно да по окончању јавне расправе ажурира предлог документа јавне политике и налазе спроведене анализе ефеката у складу са резултатима те расправе и да ажурирану верзију тог документа објави на интерент презентацији општине, најкасније три радна дана пре подношења документа скупштини на разматрање и усвајање.

Јавна расправа у поступку утврђивања стопа изворних прихода

Када се спроводи јавна расправа

Члан 19.

У поступку утврђивања стопа изворних прихода, јавна расправа се организује о нацртима одлука које припрема Одељење локалне пореске администрације:

- Одлуке којима се утврђују стопе изворних прихода,
- Одлуке којима се уређују начин и мерила за одређивање висине локалних такса и накнада.

Јавна расправа може се, на образложени предлог Одељења локалне пореске администрације Општинске управе општине Велико Градиште, спроводити истовремено о свим одлукама из става 1. овог члана.

Изузетно, код измена односно допуна постојећих одлука из овог члана, у случају да се ради о исправци очигледних техничких грешака или усклађивања са законским и подзаконским прописима којима је на императивни начин промењена одређена ситуација односно мерило, а јединици локалне самоуправе није остављена могућност да додатно одлуком уреди конкретну област, јавна расправа се не спроводи.

Јавна расправа у поступку припреме просторних и урбанистичких планова

Члан 20.

У поступку припреме просторних и урбанистичких планова из надлежности Општине, јавна расправа се спроводи у складу са Законом и другим прописима којима се уређује поступак планирања и изградње, односно израде и доношења просторног и урбанистичког плана.

Члан 21.

Поступак јавне расправе се спроводи кроз рани јавни увид у трајању од 15 дана и кроз јавни увид у трајању од 30 дана, односно у складу са Одлуком о изради планског документа. У току раног јавног увида и јавног увида заинтересована јавност има могућност изјашњавања.

Јавну расправу у поступку припреме просторних и урбанистичких планова организује и води Одељење за урбанизам и имовинскоправне послове Општинске управе општине Велико Градиште.

Све примедбе и сугестије правних и физичких лица током трајања раног јавног увида или јавног увида евидентира носилац израде планског документа, а евидентиране примедбе и сугестије могу утицати на планска решења.

III Факултативна јавна расправа

Када се спроводи факултативна јавна расправа

Члан 22.

Јавна расправа може се спровести у поступку доношења других општих аката из надлежности Скупштине општине, на предлог једне трећине одборника или предлога 100 грађана.

Захтев, односно предлог из става 1. овог члана подноси се у писаном облику и мора бити образложен, а исти се предаје надлежном радном телу Скупштине општине.

Захтев, односно предлог садржи: назив акта за који се јавна расправа захтева, односно предлаже, предлог круга учесника у јавној расправи са назначењем учесника којима се посебан позив доставља, назначење времена и начина одржавања јавне расправе и друге податке значајне за одржавање предметне јавне расправе.

Предлог грађана за спровођење јавне расправе је пуноважан ако га својим потписима подржи најмање 100 грађана са бирачким правом на територији Општине.

Прикупљање потписа грађана за спровођење јавне расправе из става 4. овог члана, спроводи се у складу са прописима који уређују грађанску иницијативу.

Изузетно од става 1. факултативна јавна расправа о нацрту других општих аката може се организовати и спровести на иницијативу одељења Општинске управе, као обрађивача и без обраћања радном телу Скупштине, а ради испитивања јавног мњења и кориговања нацрта одлуке.

Одлучивање о оправданости захтева, односно предлога за спровођење факултативне јавне расправе

Члан 23.

Надлежно радно тело Скупштине општине, одлучује по примљеном захтеву, односно предлогу грађана из члана 22. ове одлуке, у року од 30 дана од дана достављања предлога.

Приликом одлучивања о оправданости захтева, односно предлога за спровођење јавне расправе, надлежно радно тело нарочито цени да ли се актом у целини на нов начин уређују односи у одређеној области, односно да ли се њиме битно мењају постојећа решења или статус и права грађана.

Уколико надлежно радно тело прихвати захтев, односно предлог из става 1. овог члана, Општинско веће закључком овлашћује Општинску управу да спроведе јавну расправу, по правилу, на начин и у време како је радно тело скупштине то предложило.

IV Опште одредбе о организовању и спровођењу јавних расправа о нацртима општих аката о заједничким одредбама и надлежности за организовање јавне расправе

Члан 24.

Опште тј. заједничке одредбе о организовању и спровођењу јавних расправа о нацртима општих аката се примењују ако посебним одребама ове Одлуке о појединим јавним расправама није прописано нешто друго.

Одељење за општу управу Општинске управе општине Велико Градиште организује јавну расправу, ако није другачије прописано, на начин и у време које предложи обрађивач задужен за припрему нацрта акта.

По смерницама из става 1. одређује рок за спровођење, начин спровођења, место и време спровођења јавнерасправе.

Покретање поступка јавне расправе

Члан 25.

Одељење за општу управу упућује јавни позив физичким и правним лицима удружењима, стручној и осталој јавности, за учешће у јавној расправи.

Одељење по налогу обрађивача, у вези са материјом која се уређује нацртом акта, може упутити посебан позив за учешће на јавној расправи одређеном кругу појединаца, представницима месних заједница, представницима државних и општинских органа, установа, удружењима, регистрованим пољопривредним газдинствима са територије општине, за које сматра да су заинтересовани за учествовање у доношењу акта који се разматра односно да ће се примена истог односити посебно на њих.

Јавни позив за учешће на јавној расправи, објављује се на интернет презентацији Општине и на други погодан начин. Уз јавни позив обавезно се објављује програм спровођења јавне расправе, као и нацрт акта који је предмет јавне расправе са образложењем и прилозима.

Од дана објављивања јавног позива до дана почетка одржавања јавне расправе не може проћи мање од три дана.

Садржина програма јавне расправе

Члан 26.

Програм јавне расправе обавезно садржи:

- рок за спровођење јавне расправе,
- податке о лицима задуженим за давање информација и објашњења учесницима јавне расправе о предложеним решењима, а нарочито информација о проблему који треба да се реши тим прописом, односно о стању у области за коју се пропис доноси,
- информације о активностима које се планирају (одржавање округлих столова,трибина, презентација и слично и адреса њиховог одржавања), као и о лицу задуженом за управљање тим активностима,
- рок и адресу за достављање предлога и сугестија у писаној и електронској форми и
- друге податке значајне за спровођење јавне расправе.

Програм јавне расправе утврђује Одељење за општу управу на предлог обрађивача надлежног за припрему нацрта општег акта који је предмет јавне расправе.

Члан 27.

У ванредним односно епидемијским условима Одељење, у координацији са обрађивачем, може да одреди рок за пријаву заинтересованих учесника за учешће на отвореном састанку, односно другом виду предвиђене активности која подразумева окупљање већег броја људи, а ради одабира и организовања просторије у складу са оквирним бројем пријављених учесника у складу са општинским односно републичким против епидемиолошким мерама.

Пријава из става 1. је информативног карактера, стога предвиђеним активностима могу да приступе и лица која нису поднела претходну пријаву, уз поштовање противепидемиолошких мера.

Програм и позив за јавну расправу у овим околностима не морају да садрже унапред временски одређене планиране активности (отворени састанак, округли столови, трибине и сл.) али их је потребно објавити накнадно, благовремено.

Члан 28.

О отвореном састанку се води записник.

Записник садржи податке о месту и времену одржавања отвореног састанка, назив нацрта акта који је предмет јавне расправе, податке о учесницима, укратко опис тока јавне расправе.

Записник потписују председавајући састанка и записничар.

Записник служи као информација, тј. смерница обрађивачу нацрта предметног акта и чува се у списима предмета који се води о јавној расправи.

Записник као документ настао у раду органа јавне власти може бити достављен заинтересованим лицима у поступку по захтеву за слободним приступом информацијама од јавног значаја.

О одржавању реда на отвореном састанку се старају обрађивач и организатор. Овлашћени да снимају отворени састанак су представници регистрованих медија и организатор јавне расправе.

Обавештавање јавности у току јавне расправе

Члан 29.

Обрађивач нацрта акта који је предмет јавне расправе, дужан је да у току трајања јавне расправе доставља Одељењу за општу управу све коментаре, предлоге и сугестије пристигле у вези са јавном расправом за објаву на интернет презентацији Општине.

Члан 30.

Из оправданих разлога, обрађивач нацрта акта може повући предложени нацрт акта када се ради о обавезној јавној расправи, до краја поступка одређеног за одржавање јавне расправе, о чему обавештава Одељење за општу управу.

Акт из става 1. означава обуставу поступка јавне расправе по предметном нацрту.

Одељење на основу обавештења из става 1. обавештава јавност преко интернет презентације општине Велико Градиште као и на други погодан начин.

Одељење извештај о спроведеној јавној расправи након обустављања поступка не израђује.

Извештај о спроведеној јавној расправи

Члан 31.

О спроведеној јавној расправи Одељење на основу информација добијених од обрађивача сачињава извештај који садржи податке о:

- месту и времену одржане јавне расправе,
- представницима органа Општине који су учествовали на јавној расправи,
- активностима које су спроведене током јавне расправе (отворени састанак, округли столови, трибине, презентације и слично),
- броју и структури учесника у јавној расправи,
- броју и структури достављених предлога, сугестија, коментара.
- предлозима који су прихваћени и предлозима који нису, са образложењем разлога због којих су прихваћени или нису прихваћени.

Извештај о спроведеној јавној расправииз става 1. овог члана представља смерницу Општинском већу за утврђивање коначног предлога акта.

Извештај о спроведеној јавној расправи предлагач Скупштини доставља као саставни део образложења акта.

Извештај из става 1. овог члана објављује се на интернет презентацији Општине и на други погодан начин, у року од 5 дана од дана окончања јавне расправе.

Утврђивање нацрта акта после споведене расправе

Члан 32.

Обрађивач нацрта акта, о којем је спроведена јавна расправа, дужан је да приликом утврђивања коначног нацрта акта води рачуна о сугестијама ипредлозима датим у јавној расправи.

Одељење за општу управу је дужно да извештај о спроведеној јавној расправи приложи уз нацрт акта који доставља Општинском већу.

Општинско веће на основу достављеног материјала утврђује коначни предлог акта, који доставља доносиоцу акта на усвајање.

Члан 33.

Ова одлука ступа на снагу осмог дана од дана објављивања у „Службеном гласнику општине Велико Градиште“.

Ступањем на снагу ове Одлуке, престаје да важи Одлука о јавним расправама ("Сл.гласник општине Велико Градиште" бр.31/2022)

Број: 000913324 2025 07837 004 001 000 001

СКУПШТИНА ОПШТИНЕ ВЕЛИКО ГРАДИШТЕ

ПРЕДСЕДНИК СО
Владимир Штрбац с.р.

На основу члана 46 Закона о планирању и изградњи ("Сл. гласник РС", бр. 72/09, 81/09-исправка, 64/10-УС, 24/11, 121/12, 42/13-УС, 50/13-УС, 98/13-УС, 132/14, 145/14, 83/18, 31/19, 37/19-др. Закон, 9/20, 52/21 и 62/23) и члана 40. Статута општине Велико Градиште („Службени гласник општине Велико Градиште“, број 2/19, 3/23 и 31/23), на предлог Општинског већа општине Велико Градиште, Скупштина општине Велико Градиште је, на 9. седници одржаној 25.3.2025. године, донела

ОДЛУКУ О ИЗРАДИ ИЗМЕНА И ДОПУНА ПРОСТОРНОГ ПЛАНА ОПШТИНЕ ВЕЛИКО ГРАДИШТЕ

Члан 1.

Приступа си изради измена и допуна Просторног плана општине Велико Градиште ("Сл. гласник општине Велико Градиште", бр. 25/2021 - у даљем тексту: измене и допуне Просторног плана).

Члан 2.

Оквирна граница измена и допуна Просторног плана обухвата катастарске општине Дољашница, Затоње, Кусиће, Сираково и Средњево.

Граница обухвата измена и допуна Просторног плана дата је у Прилогу – Графички прилог обухвата измена и допуна Просторног плана и представља њен саставни део.

Члан 3.

Услови и смернице планских докумената вишег реда и развојних стратегија за израду измена и допуна Просторног плана, садржани су у:

– **Просторни план Републике Србије од 2010. до 2020. године** („Службени гласник Републике Србије“, бр. 88/2010) је основни стратешко развојни плански документ за територију Србије, где улогу у развоју имају територије које су државну границу, као и територија источне Србије;
– **Регионални просторни план за подручје Подунавског и Браничевског округа** („Службени гласник Републике Србије“, бр. 8/2015) којим се врши утврђивање дугорочнне концепције развоја, организације, уређења, заштите и коришћења подручја простора, рационално коришћење природних ресурса, развој, изградња и реконструкција инфраструктурних система, уређује начин коришћења објеката јавних служби и намена, прати развој мреже насеља.
– **Просторни план подручја посебне намене инфраструктурног коридора државног пута IБ реда, Ауто-пут Е-75 Београд – Ниш (петља „Пожаревац”) – Пожаревац (обилазница) – Велико Градиште – Голубац** („Сл. Гласник РС“, број 7/2021 и 11/2024) утврђује основне организације уређења и заштите подручја инфраструктурног коридора, а како се обухват овог планског документа делом простире и на територији општине Велико Градиште, између осталог и на територији катастарских општина Кусиће и Сираково, те се прописује усаглашавање свих планских докумената са донетим ППППН-ом.

Члан 4.

Решења у погледу концепције, претежне намене, уређења, коришћења и заштите простора, базирају се на решењима датим Просторним планом општине Велико Градиште, на основу којих ће се на што рационалнији начин плански уредити предметни обухват.

Планирање, коришћење и уређење простора заснива се на принципима уређења и коришћења простора утврђеним чланом 3. Закона о планирању и изградњи.

Визија и дугорочни циљ развоја измене и допуне Просторног плана је обезбеђење услова за остварење социјалног, економског и еколошког развоја општине Велико Градиште. Измене просторног плана односе се

на преиспитивање планских решења на делу територије где је неопходно усаглашавање са планским решењима из планских докумената ширег простора важећим Законом и прописима, као и усвојеним документима и дугорочним јавним политикама развоја из различитих облости. Просторни план поред осталог садржи и уређајне основе за сва сеоска насеља, а предмет измена и допуна биће уређајне основе за сеоска насеља Дољашница, Затоње, Кусиће, Сираково и Средњево.

Члан 5.

Измене и допуне Просторног плана су мањег обима и односе се на сагледавање потребе проширења грађевинског подручја у катастарским општинама Дољашница, Затоње, Кусиће, Сираково и Средњево, као и редефинисање потреба за површине централне делатности, односно површина јавне намене у оквиру уређајних основа.

Циљ измена и допуна Просторног плана су разрада предметног подручја, анализа капацитета, могућности и ограничења просторних и природних услова. Имајући у виду развој предметног подручја неопходно је преиспитати планска решења, установити нове правце и смернице развоја и ширења насеља, као и усагласити плански документ са плановима вишег реда.

Такође овим изменама обезбедиће се услови за просторно уређење и изградњу објеката, саобраћајница и инфраструктуре, у складу са генералним урбанистичким решењима у широј зони, и планираном саобраћајном матрицом, као и преиспитивање планских решења у складу са потребама уређења и изградње простора.

Члан 6.

Носилац израде плана прибавиће од стране Републичког геодетског завода постојеће дигиталне подлоге, односно дигиталне податке, без накнаде у року од 15 дана, у складу са Законом о планирању и изградњи.

Носилац израде измена и допуна Просторног плана прибавља услове и друге значајне податке за израду планског документа од органа, посебних организација, ималаца јавних овлашћења и других институција.

Орган, посебна организација, односно ималац јавних овлашћења издаје услове и податке за израду планског документа без накнаде у року од 15 дана, у складу са Законом о планирању и изградњи.

Члан 7.

Концептуални оквир планирања, коришћења, уређења и заштите планског подручја заснива се на успостављању планског основа и дефинисању планских решења за евентуално проширење грађевинског подручја као и дефинисање површина јавне намене у оквиру уређајних основа.

Члан 8.

Рок за израду измена и допуна Просторног плана је 9 (девет) месеци од дана ступања на снагу Одлуке о изради измена и допуна Просторног плана.

Члан 9.

Измене и допуне Просторног плана финансира се из Буџета општине Велико Градиште.

Носилац израде измена и допуна Плана је Општинска управа општине Велико Градиште.

Члан 10.

Носилац израде планског документа примењује скраћени поступак који подразумева да се не спроводи процедура раног јавног увида, пошто су у питањи мање измене и допуне планског документа.

Нацрт планског докуметна излаже се на јавни увид у трајању од 15 (петнаест) дана у просторијама Општинске управе општине Велико Градиште, а време и место одржавања јавног увида оглашава се у средствима јавног информисања и у електронском обли-

ку на интернет страници општине на адреси www.velikogradiste.rs.

По обављеном јавном увиду, Комисија за планове сачињава извештај који садржи податке о извршеном јавном увиду, са свим примедбама и закључцима по свакој примедби, и исти доставља обрађивачу планског документа.

Члан 11.

За потребе израде измена и допуна Плана не приступа се изради стратешке процене утицаја на животну средину (Одлука о неприступању изради стратешке процене утицаја на животну средину број 000705987 2025 07837 004 005 350 146 од 06.03.2025.године).

Члан 12.

За потребе израде измена и допуна Плана није потребна израда студије заштите непокретног културног добра.

Члан 13.

Плански документ се израђује у четири примерка у аналогном облику и четири примерка у дигиталном облику.

Члан 14.

Ова одлука се објављује у Службеном гласнику општине Велико Градиште и у Централном регистру планских докумената.

Члан 15.

Ова Одлука ступа на снагу осмог дана од дана објављивања у „Службеном гласнику општине Велико Градиште“.

Број: 000705987 2025 07837 004 005 350 146

СКУПШТИНА ОПШТИНЕ
ВЕЛИКО ГРАДИШТЕ

ПРЕДСЕДНИК СО
Владимир Штрбац с.р.

ГРАФИЧКИ ПРИЛОГ ОДЛУКЕ

К.О. Дољашница

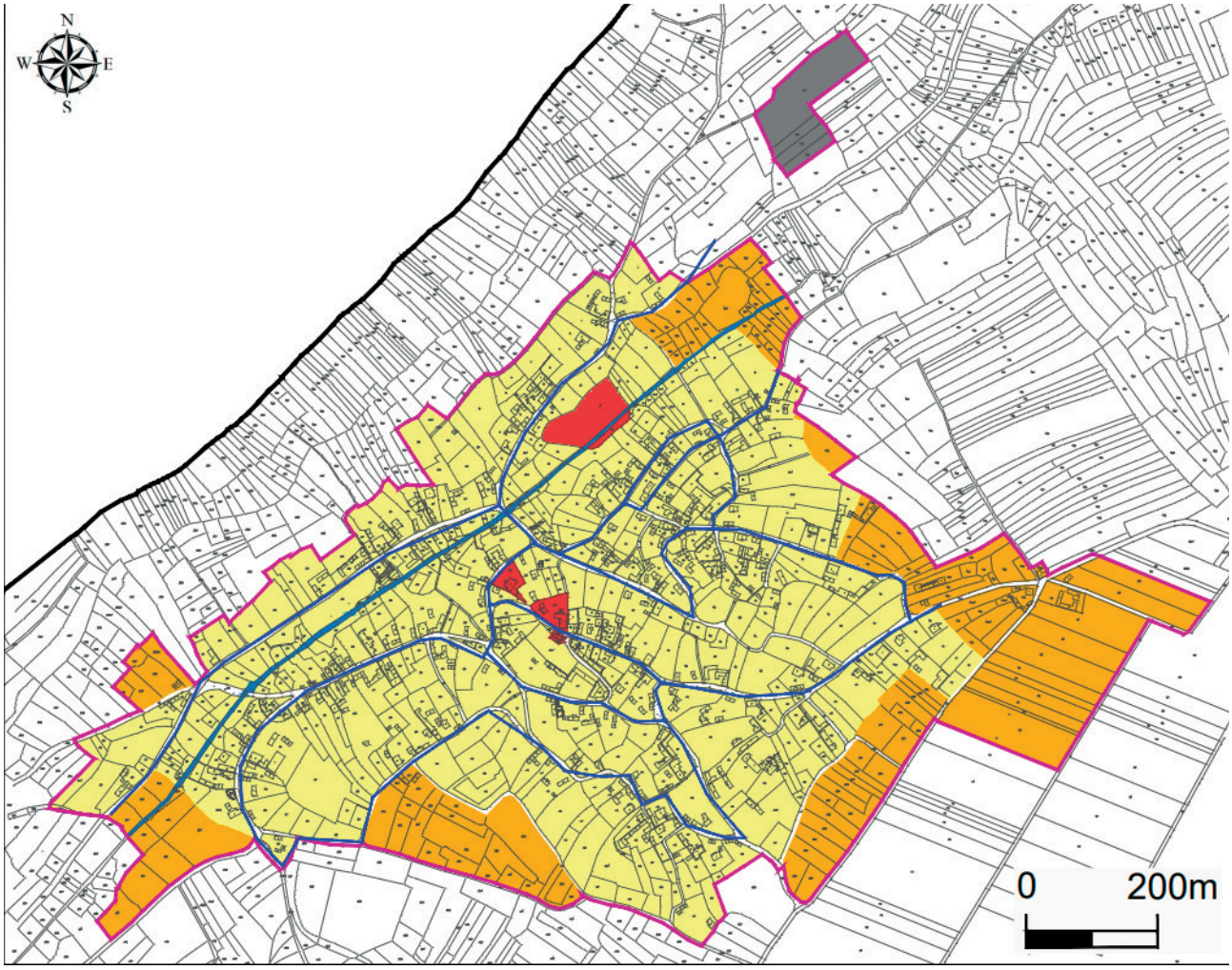

К.О. Затоње

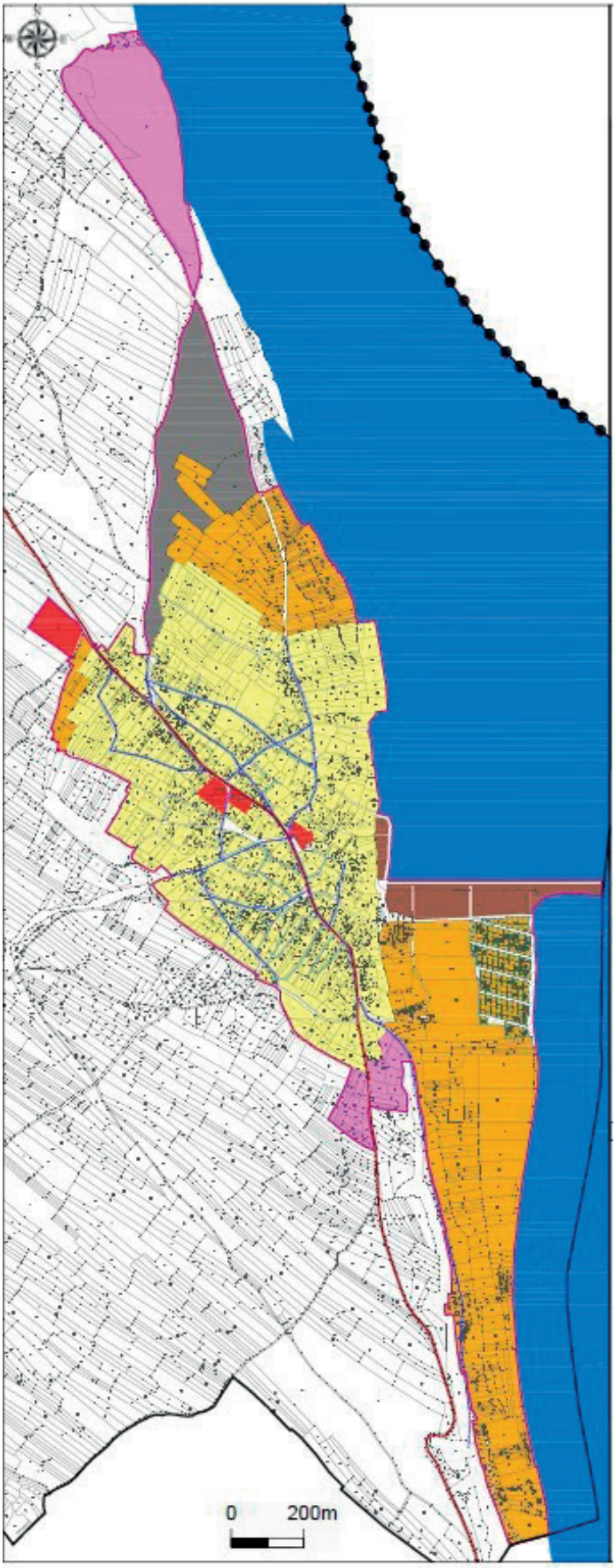

К.О. Кусиће

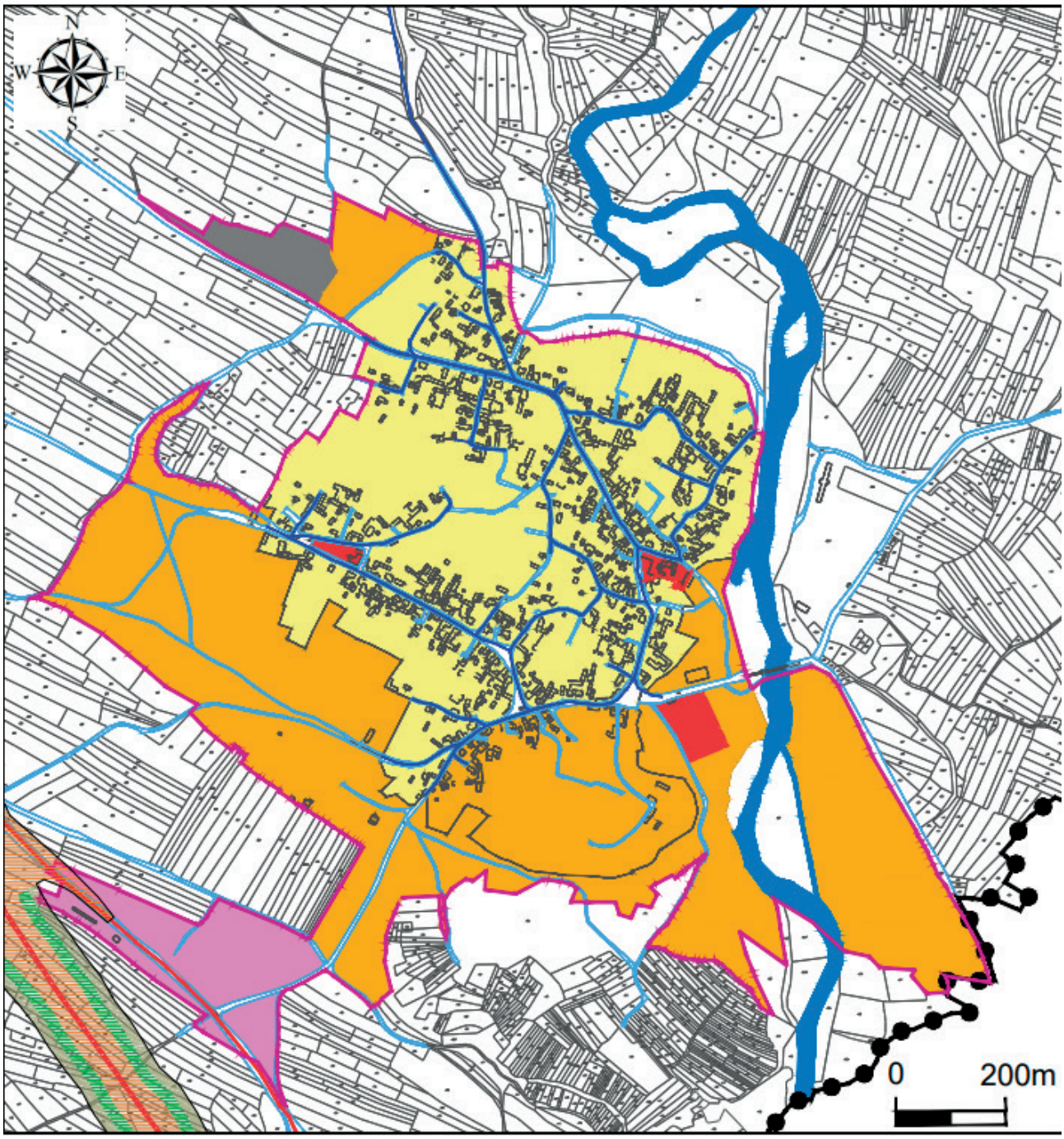

К.О. Сираково

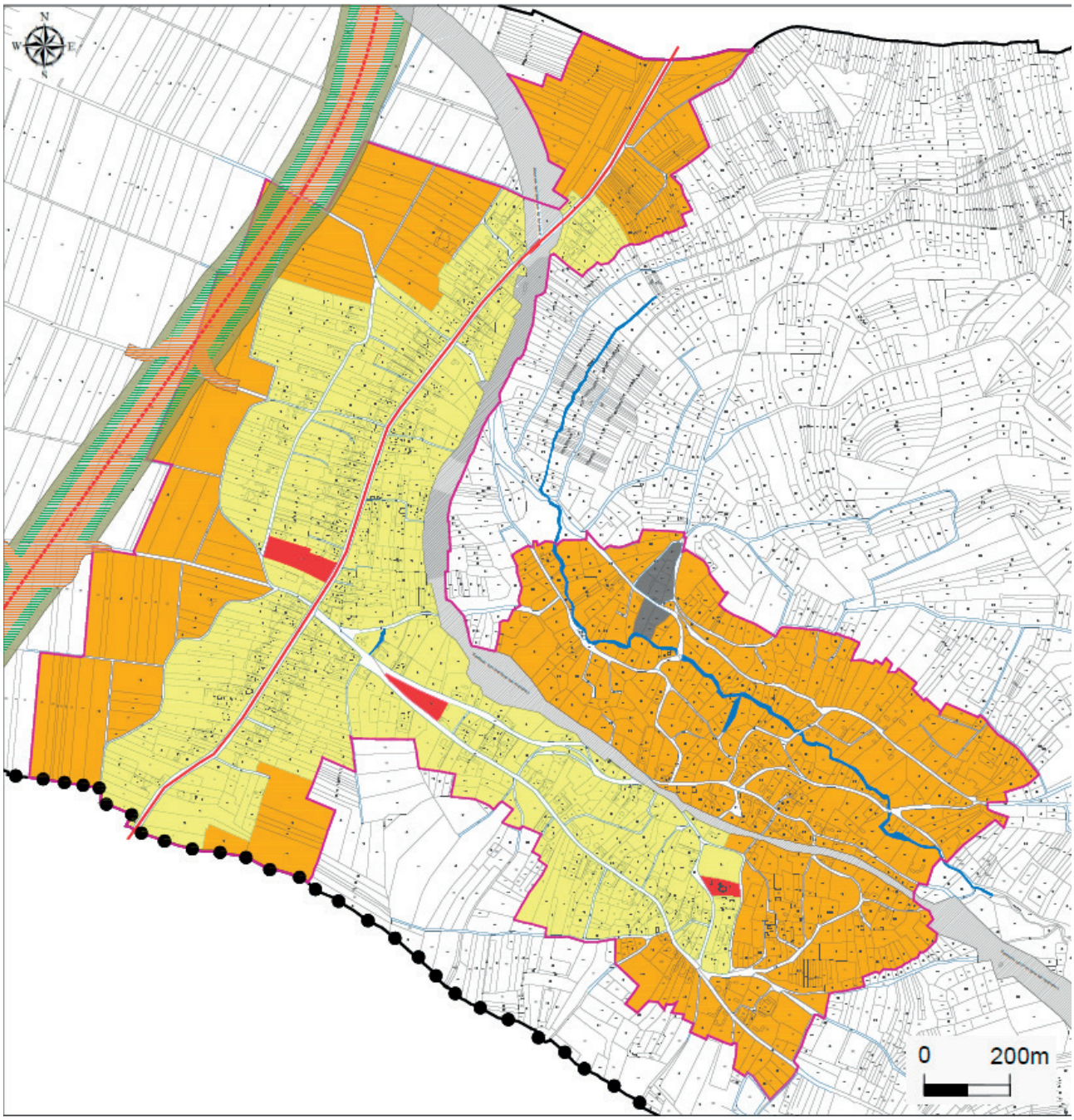

К.О. Средњево

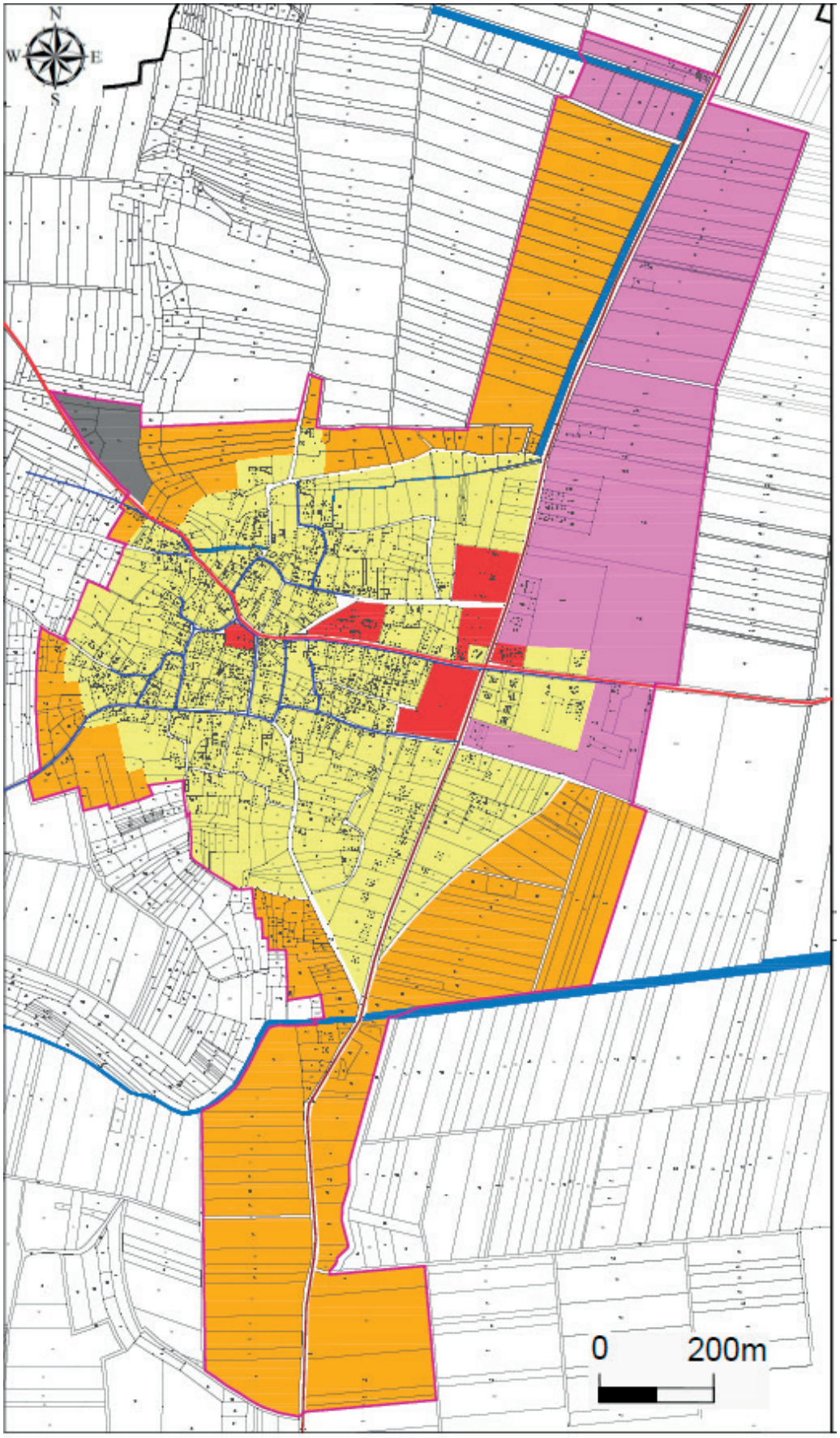

На основу одредби члана 40. став 2. и члана 41. Закона о оглашавању(„Службени гласник РС“, број 6/2016 и 52/2019 – др. закон), члана 32. Закона о локалној самоуправи („Службени гласник РС“ бр. 129/2007, 83/2014 (др. закон), 101/2016 (др. закон), 47/2018 и 111/2021 – др. закон), члана 40. Статута општине Велико Градиште („Службени гласник општине Велико Градиште“ бр. 2/2019, 3/2023 и 31/2023), члана 13. став 2. Одлуке о оглашавању на територији општине Велико Градиште („Службени гласник општине Велико Градиште“ бр.13/20), Скупштина општине Велико Градиште на 9. седници одржаној дана 25.3.2025. године, доноси

ПЛАН
постављања средстава за оглашавање на јавним површинама на територији општине Велико Градиште за период 01.04.2025.-31.12.2029. године

I ОПШТЕ ОДРЕДБЕ

Овим Планом утврђују се врста, тип, величина, услови и поступак, као и локације – места за постављање средстава за оглашавање на јавним површинама у општини Велико Градиште.

II ЛОКАЦИЈЕ

Локација број 1 - <u>улица Воје Богдановића –пут за Голубац:</u>

– Могуће је поставити средство за оглашавање на сваком укрштању међне линије приватних парцела са јавним путем- саобраћајницом а да се при томе не угрози безбедност сигурност свих учесника у саобраћају, не угрозе инфраструктурни водови или оштете засади дрвореда и алеја.

На овој локацији није дозвољено оглашавање погребних услуга.

Локација број 2 – <u>Трг Младена Милорадовића и улица Бошка Вребалова – пут за Пожаревац почев од раскрснице на Тргу Младена Милорадовића па до улаза у насеље Велико Градиште:</u>

– Могуће је поставити средство за оглашавање на сваком укрштању међне линије приватних парцела са јавним путем- саобраћајницом а да се при томе не угрози безбедност сигурност свих учесника у саобраћају, не угрозе инфраструктурни водови или оштете засади дрвореда и алеја.

На овој локацији није дозвољено оглашавање погребних услуга.

Локација број 3 – <u>улица Солунских ратника –заобилазница:</u>

– Могуће је поставити средство за оглашавање на сваком укрштању међне линије приватних парцела са јавним путем- саобраћајницом, а да се при томе не угрози безбедност сигурност свих учесника у саобраћају и не угрозе инфраструктурни водови или оштете засади дрвореда и алеја.

Локација број 4 – <u>улица Обала краља Петра:</u>

– Могуће је поставити више средстава за оглашавање тако да се при томе не угрози безбедност и сугурност свих учесника у саобраћају, не угрозе постојећи инфраструктурни водови као и карактеристичне биљне врсте – парковско зеленило.

На овој локацији није дозвољено оглашавање погребних услуга.

Локација број 5 - <u>улица Албанске Споменице –од угла Бошка Вребалова до гробља:</u>

– Могуће је поставити средство за оглашавање на сваком укрштању међне линије приватних парцела са јавним путем- саобраћајницом а да се при томе не угрози безбедност сигурност свих учесника у саобраћају, не угрозе инфраструктурни водови или оштете засади дрвореда и алеја.

На делу ове локације од почетка улице Албанске Споменице до раскрснице са

улицом Воје Богдановића није дозвољено оглашавање погребних услуга.

Локација број 6 – Језерски пут до краја Језерске улице:

– Могуће је поставити више средстава за оглашавање тако да се при томе не угрози безбедност и сугурност свих учесника у саобраћају, не угрозе постојећи инфраструктурни водови као и карактеристичне биљне врсте – парковско зеленило.

На овој локацији није дозвољено оглашавање погребних услуга.

Локација број 7 – Насеље Бели Багрем - улица Језерске звезде, улица Карпатска, улица Градиштански пут, улица Ловачка и улица Ритска:

– Могуће је поставити више средстава за оглашавање тако да се при томе не угрози безбедност и сигурност свих учесника у саобраћају, не угрозе постојећи инфраструктурни водови као и карактеристичне биљне врсте – парковско зеленило.

На овој локацији није дозвољено оглашавање погребних услуга.

Локација број 8 – Јавне пешачке стазе, тротоари и друге јавне површине на територији општине Велико Градиште:

– Могуће је поставити више средстава за оглашавање, искључиво покретних табли, на начин да се не угрози безбедност и сигурност свих учесника у саобраћају, а посебно водити рачуна о томе да се не угрози кретање пешака, није могуће постављати средства за оглашавање на јавним зеленим површинама, нити на било који начин не сме се постављањем угрозити парковско и уређено зеленило.

III ВРСТА, ТИП И ВЕЛИЧИНА СРЕДСТАВА ЗА ОГЛАШАВАЊЕ

1. Средства за оглашавање површине до 4м2 сматрају се рекламним ознакама. Рекламне ознаке су плакати, електронски дисплеји, светлеће ознаке, транспаренти и друга средства која садрже огласну поруку и које се на јавну површину постављају ради презентовања и рекламирања. Технички услови за постављање рекламних ознака, врста, тип, изглед и димензије утврђују се посебним Правилником који се доноси сходно Одлуци о оглашавању на територији општине Велико Градиште („Службени гласник општине Велико Градиште“ бр.13/20). Уколико се рекламне ознаке постављају на фасаду зграде, поред осталих доказа који се подносе, потребно је да учесник јавног конкурса поднесе и доказ да је власник објекта, односно сагласност власника објекта, односно Скупштине станара зграде на коју се рекламна ознака поставља. Уколико се рекламна ознака поставља на објекат који је под заштитом културе, потребно је приложити и сагласност Завода за заштиту споменика културе.

2. Средства за оглашавање површине веће од 4м2 сматраће се билбордима. Билборд је слободностојећи рекламни пано одговарајућих димензија и материјала, намењен за постављање рекламних поруке. Технички услови за постављање билборда врста, тип, изглед и димензије ближе се утврђују посебним Правилником који се доноси сходно Одлуци о оглашавању на територији општине Велико Градиште („Службени гласник општине Велико Градиште“ бр.13/20). Уколико се билборд прикључује на јавну расвету, учесник конкурса дужан да приложи и сагласност надлежног јавног предузећа. Уколико се билборди постављају на простору под заштитом споменика културе потребно је приложити сагласност Завода за заштиту споменика културе.

IV УСЛОВИ И ПОСТУПАК ЗА ПОСТАВЉАЊЕ СРЕДСТАВА ЗА ОГЛАШАВАЊЕ НА ЈАВНИМ ПОВРШИНАМА У ОПШТИНИ ВЕЛИКО ГРАДИШТЕ

Услови за постављање средстава за оглашавање

На свим локацијама ће се поставити средства за оглашавање према решењу управљача пута и у складу са дефинисаним условима у Закону о путевима („Службени гласник РС“ бр. 41/2018, 95/2018 (др. закон) и 92/2023 – др. Закон).

Технички услови за постављање средстава за оглашавање утврђују се у слладу са важећим Правилником о постављању средстава за оглашавање на јавним површинама на територији општине Велико Градиште.

За објекте који су већ постављени на предвиђеним локацијама важе услови по којима су постављени на датим локацијама до периода истека закупа за дате локације.

Поступак за постављање

План постављања средстава за оглашавање на јавним површинама на територији општине Велико Градиште биће реализован путем јавно објављеног конкурса, у складу са Одлуком о оглашавању на територији општине Велико Градиште („Службени гласник општине Велико Градиште“ бр.13/20).

Лице које је по спроведеном јавном конкурсу од стране Комисије за спровођење јавног конкурса предложено за корисника места, дужно је да пре издавања одобрења о одређивању корисника места достави техничку документацију која садржи податке о димензијама, типу, и опису објекта, ситуациони план који садржи диспозицију, висину, габарит и намену објекта и технички опис објекта и пројекат уклањања објекта са предмером и предрачуном трошкова уклањања.

Рок давања локације на привремено коришћење је најдуже до истека плана у складу са којим се поставља средство за оглашавање или до привођења дате локације другој намени.

Власници постојећих објекта који нису измирили своје обавезе из ранијих година неће моћи да конкуришу за било коју од локација из овог Плана, а њихове локације биће оглашене путем јавног конкурса као слободна места.

V ПРЕЛАЗНЕ ОДРЕДБЕ

Одобрења за постављање срестава за оглашавање донета до дана ступања на снагу овог Плана остају на снази до истека периода за који су донета.

Поступци започети до дана ступања на снагу овог Плана решаваће се у складу са одредбама овог Плана.

VI ЗАВРШНЕ ОДРЕДБЕ

Ступањем на снагу овог Плана, престаје да важи План постављања средстава за оглашавање на јавним површинама на територији општине Велико Градиште за период 01.01.2021.-01.01.2026. године („Сл. гласник општине Велико Градиште“, бр. 38/2020)

Овај План ступа на снагу осмог дана од дана објављивања у „Службеном гласнику општине Велико Градиште“.

Број: 001068592 2025 07837 001 000 000 001

СКУПШТИНА ОПШТИНЕ ВЕЛИКО ГРАДИШТЕ

ПРЕДСЕДНИК СО
Владимир Штрбац с.р.

На основу члана 12. Закона о јавним службама ("Сл. гласник РС", бр. 42/91, 71/94, 79/2005 - др. закон, 81/2005 - испр. др. закона, 83/2005 - испр. др. закона и 83/2014 - др. закон), члана 63. Закона о јавним предузећима ("Сл. гласник РС", број 15/2016 и 88/2019) и члана 40. Статута општине Велико Градиште ("Службени гласник општине Велико Градиште", бр. 2/2019, 3/2023 и 31/2023),

Скупштина општине Велико Градиште, на 9. седници одржаној дана 25.3.2025. године, донела је

Р Е Ш Е Њ Е
О ДАВАЊУ САГЛАСНОСТИ НА ИЗВЕШТАЈ О РАДУ ЦЕНТРА ЗА СОЦИЈАЛНИ РАД ОПШТИНА ВЕЛИКО ГРАДИШТЕ И ГОЛУБАЦ ЗА 2024. ГОДИНУ
(одељење Велико Градиште)

Даје се сагласност на Извештај о раду Центра за социјални рад општина Велико Градиште и Голубац за 2024.г. (одељење Велико Градиште).

Образложење

Управни одбор Центра за социјални рад је на својој седници усвојио Извештај о раду Центра за социјални рад општина Велико Градиште и Голубац за 2024. годину.

Разматрајући предметни Извештај, Скупштина општине Велико Градиште је нашла да је исти оправдан.

Скупштина општине је на основу напред изнетог, донела решење као у диспозитиву.

Поука о правном средству: Решење је коначно у управном поступку. Против истог жалба није дозвољена, али је могуће тужбом покренути управни спор пред Управним судом у Београду у року од 30 дана од дана пријема овог решења.

Број: 000882939 2025 07837 004 001 051 001

СКУПШТИНА ОПШТИНЕ ВЕЛИКО ГРАДИШТЕ
ПРЕДСЕДНИК СО
Владимир Штрбац с.р.

На основу члана 41. Закона о буџетском систему ("Сл. гласник РС", бр. 54/2009, 73/2010, 101/2010, 101/2011, 93/2012, 62/2013, 63/2013 - испр., 108/2013, 142/2014, 68/2015 - др. закон, 103/2015, 99/2016, 113/2017, 95/2018, 31/2019, 72/2019, 149/2020, 118/2021, 138/2022, 118/2021 - др. закон, 92/2023 и 94/2024), члана 10. Закона о култури ("Сл. гласник РС", бр. 72/2009, 13/2016, 30/2016 - испр., 6/2020, 47/2021, 78/2021 и 76/2023) и члана 40. Статута општине Велико Градиште („Сл. гласник општине Велико Градиште“, бр. 2/2019, 3/2023 и 31/2023),

Скупштина општине Велико Градиште на 9. седници одржаној 25.3.2025. године је донела:

РЕШЕЊЕ
О ДАВАЊУ САГЛАСНОСТИ НА ИЗМЕНУ ПРОГРАМА РАДА ЈУ НАРОДНА БИБЛИОТЕКА "ВУК КАРАЏИЋ" ВЕЛИКО ГРАДИШТЕ ЗА 2025.ГОДИНУ

ДАЈЕ СЕ САГЛАСНОСТ на Измене Програма рада за 2025.годину ЈУ Народна библиотека "Вук Караџић" Велико Градиште.

Образложење

Општинском већу општине Велико Градиште ЈУ Народна библиотека "Вук Караџић" Велико Градиште обратила се захте-

вом за давање сагласности на Измене програма рада са финансијским планом за 2025. годину које је усвојио Управни одбор ове установе.

Скупштина општине Велико Градиште, разматрајући предметне измене у Програму рада финансијског плана ЈУ Народна библиотека "Вук Караџић" Велико Градиште, налази да је њихово усвајање оправдано.

Са напред изнетог, Скупштина општине Велико Градиште је донела Решење као у диспозитиву.

Поука о правном средству: Решење је коначно у управном поступку. Против истог се може покренути управни спор пред Управним судом у Београду у року од 30 дана, од дана пријема овог решења.

Број: 000684480 2025 07837 004 001 400 045

СКУПШТИНА ОПШТИНЕ ВЕЛИКО ГРАДИШТЕ

ПРЕДСЕДНИК СО
Владимир Штрбац с.р.

На основу чланова 74. и 75. Закона о култури ("Сл. гласник РС", бр. 72/2009, 13/2016, 30/2016 - испр., 6/2020, 47/2021, 78/2021 и 76/2023), члана 41. Закона о буџетском систему ("Сл. гласник РС", бр. 54/2009, 73/2010, 101/2010, 101/2011, 93/2012, 62/2013, 63/2013 - испр., 108/2013, 142/2014, 68/2015 - др. закон, 103/2015, 99/2016, 113/2017, 95/2018, 31/2019, 72/2019, 149/2020, 118/2021, 138/2022, 118/2021 - др. закон, 92/2023 и 94/2024), члана 136. и 137. Закона о општем управном поступку („Сл.гласник РС“ бр. 18/2016, 95/2018- аутентично тумачење и 2/2019-одлука УС), члана 40. став 1. тачка 9. Статута општине Велико Градиште („Сл. гласник општине Велико Градиште“, бр. 2/2019, 3/2023 и 31/2023),

Скупштина општине Велико Градиште на 9. седници одржаној 25.3.2025. године је донела:

РЕШЕЊЕ
О ДАВАЊУ САГЛАСНОСТИ НА ИЗМЕНЕ У ПЛАНУ И ПРОГРАМУ РАДА СА ФИНАНСИЈСКИМ ПОКАЗАТЕЉИМА ЈУ "КУЛТУРНИ ЦЕНТАР ВЛАСТИМИР ПАВЛОВИЋ ЦАРЕВАЦ" ВЕЛИКО ГРАДИШТЕ ЗА 2025. ГОДИНУ

ДАЈЕ СЕ САГЛАСНОСТ на Измене у Плану и програму рада са финансијским показатељима за 2025. годину ЈУ "Културни центар Властимир Павловић Царевац" Велико Градиште које је усвојио Управни одбор ове установе на својој седници одржаној дана 03.03.2025. године.

Образложење

Дана 03.03.2025. године општини Велико Градиште ЈУ "Културни центар Властимир Павловић Царевац" Велико Градиште обратила се захтевом за давање сагласности на Измене у Плану и програму рада са финансијским показатељима за 2025. годину које је претходно усвојио Управни одбор ове установе Одлуком бр.28/25 од 03.03.2025. године.

Скупштина општине Велико Градиште, разматрајући предметне измене плана и програма рада ЈУ Културни центар ‘’Властимир Павловић Царевац’’ Велико Градиште за 2025. годину, налази да је њихово усвајање оправдано.

Са напред изнетог, Скупштина општине Велико Градиште је донела Решење као у диспозитиву.

Поука о правном средству: Решење је коначно у управном поступку. Против истог се може покренути управни спор пред Управним судом у Београду у року од 30 дана, од дана пријема овог решења.

Број: 000879632 2025 07837 004 001 400 042

СКУПШТИНА ОПШТИНЕ ВЕЛИКО ГРАДИШТЕ

ПРЕДСЕДНИК СО
Владимир Штрбац с.р.

На основу члана 44. став 2. а у вези са ставом 1. тачка 5. и 6. Закона о култури ("Сл. гласник РС", бр. 72/2009, 13/2016, 30/2016 - испр., 6/2020, 47/2021, 78/2021 и 76/2023), члана 136. и 137. Закона о општем управном поступку („Сл.гласник РС“ бр. 18/2016, 95/2018- аутентично тумачење и 2/2023-одлука УС),члана 40. Статута општине Велико Градиште („Сл. гласник општине Велико Градиште“, бр. 2/2019, 3/2023 и 31/2023),

Скупштина општине Велико Градиште на 9. седници одржаној 25.3.2025. године је донела:

РЕШЕЊЕ
О ДАВАЊУ САГЛАСНОСТИ НА ИЗМЕНУ ПЛАНА И ПРОГРАМА РАДА СА ФИНАНСИЈСКИМ ПЛАНОМ ЈАВНЕ УСТАНОВЕ НАРОДНИ МУЗЕЈ ВЕЛИКО ГРАДИШТЕ ЗА 2025. ГОДИНУ

ДАЈЕ СЕ САГЛАСНОСТ на Измену плана рада и програма рада са финансијским планом Јавне установе Народни музеј Велико Градиште за 2025.годину.

Образложење

Дана 28.02.2025. године Општинском већу општине Велико Градиште ЈУ Народни музеј Велико Градиште обратила се захтевом за давање сагласности на измену плана и програма рада са финансијским планом за 2025. годину које је усвојио Управни одбор ове установе.

Скупштина општине Велико Градиште, разматрајући предметни акт ЈУ Народни музеј Велико Градиште, налази да је његово усвајање оправдано.

Са напред изнетог, Скупштина општине Велико Градиште је донела Решење као у диспозитиву.

Поука о правном средству: Решење је коначно у управном поступку. Против истог се може покренути управни спор пред Управним судом у Београду у року од 30 дана, од дана пријема овог решења.

Број: 000786156 2025 07837 004 001 000 001

СКУПШТИНА ОПШТИНЕ ВЕЛИКО ГРАДИШТЕ

ПРЕДСЕДНИК СО
Владимир Штрбац с.р.

На основу члана 41. Закона о буџетском систему ("Сл. гласник РС", бр. 54/2009, 73/2010, 101/2010, 101/2011, 93/2012, 62/2013, 63/2013 - испр., 108/2013, 142/2014, 68/2015 - др. закон, 103/2015, 99/2016, 113/2017, 95/2018, 31/2019, 72/2019, 149/2020, 118/2021, 138/2022, 118/2021 - др. закон, 92/2023 и 94/2024), члана 136. Закона о општем управном поступку („Сл.гласник РС“ бр. 18/2016 и 95/2018- аутентично тумачење,2/2023-одлука УС), члана 40. Статута општине Велико Градиште („Сл. гласник општине Велико Градиште“, бр. 2/2019,3/2023 и 31/2023),

Скупштина општине Велико Градиште на 9. седници одржаној 25.3.2025. године је донела:

РЕШЕЊЕ
О ДАВАЊУ САГЛАСНОСТИ НА ФИНАНСИЈСКИ ИЗВЕШТАЈ О ИЗВРШЕЊУ БУЏЕТА ЗА КАЛЕНДАРСКУ 2024.ГОДИНУ АКРЕДИТОВАНЕ ЗДРАВСТВЕНЕ УСТАНОВЕ "ДОМ ЗДРАВЉА" ВЕЛИКО ГРАДИШТЕ

ДАЈЕ СЕ САГЛАСНОСТ на Финансијски извештај о извршењу буџета за календарску 2024.г. Акредитоване здравствене установе Дом здравља Велико Градиште.

Образложење

Општинском већу општине Велико Градиште Акредитована здравствена установа Дом здравља Велико Градиште обратила се захтевом за давање сагласности на Финансијски извештај о извршењу буџета за календарску 2024.г. који је усвојио Управни одбор ове установе.

Општинско веће општине Велико Градиште је проследило предметне акте са предлогом решења о давању сагласности Скупштини општине на даље одлучивање.

Скупштина општине Велико Градиште, разматрајући предметне акте, налази да је њихово усвајање оправдано, те сходно напред изнетом и сходно члану 41. Закона о буџетском систему је донела Решење као у диспозитиву.

Поука о правном средству: Решење је коначно у управном поступку. Против истог се може покренути управни спор пред Управним судом у Београду у року од 30 дана, од дана пријема овог решења.

Број: 000823332 2025 07837 004 001 400 045

СКУПШТИНА ОПШТИНЕ ВЕЛИКО ГРАДИШТЕ

ПРЕДСЕДНИК СО
Владимир Штрбац с.р.

На основу члана 49. Закона о основама система образовања и васпитања ("Сл. гласник РС", бр. 88/2017, 27/2018 - др. закон, 10/2019, 27/2018 - др. закон, 6/2020, 129/2021 и 92/2023), члана 40. Статута општине Велико Градиште („Службени гласник општине Велико Градиште“ бр. 2/19, 3/2023 и 31/2023),

Скупштина општине Велико Градиште на 9. седници одржаној дана 25.3.2025. године, донела је,

Р Е Ш Е Њ Е

ДАЈЕ СЕ САГЛАСНОСТ Предшколској установи "Мајски цвет" из Великог Градишта на Извештај о финансијском пословању и годишњи обрачун за 2024.г.

Ово Решење ће се објавити у „Службеном гласнику општине Велико Градиште“.

Образложење

Правни основ за доношење решења у предлогу садржан је у члану 49. Закона о основама система образовања и васпитања ("Сл. гласник РС", бр. 88/2017, 27/2018 - др. закон, 10/2019, 27/2018 - др. закон, 6/2020, 129/2021 и 92/2023) по ком је установа упућена на сарадњу са јединицом локалне самоуправе.

Дана 4.3.2025.г. се Предшколска установа "Мајски цвет" из Великог Градишта обратила Општинском већу ради добијања сагласности на Извештај о финансијском пословању и годишњи обрачун за 2024.г., ког је претходно усвојио Управни одбор ове установе.

Општинско веће је упутило предлог решења о давању сагласности као и предметни Извештај Скупштини на даље поступање.

Након разматрања предметног Извештаја, Скупштина општине Велико Градиште је дала сагласност, јер је исти у складу с извршењем буџета општине Велико Градиште за 2024.годину.

Решење је потребно објавити у "Службеном гласнику општине Велико Градиште".

Поука о правном средству: Решење је коначно у управном поступку. Против истог жалба није дозвољена, али је могуће тужбом покренути управни спор пред Управним судом у Београду у року од 30 дана од дана пријема овог решења.

Број: 000854015 2025 07837 004 001 400 042

СКУПШТИНА ОПШТИНЕ ВЕЛИКО ГРАДИШТЕ

ПРЕДСЕДНИК СО
Владимир Штрбац с.р.

На основу члана 41. Закона о буџетском систему ("Сл. гласник РС", бр. 54/2009, 73/2010, 101/2010, 101/2011, 93/2012, 62/2013, 63/2013 - испр., 108/2013, 142/2014, 68/2015 - др. закон, 103/2015, 99/2016, 113/2017, 95/2018, 31/2019, 72/2019, 149/2020, 118/2021, 138/2022, 118/2021 - др. закон, 92/2023 и 94/2024), члана 49. Закона о основама система образовања и васпитања ("Сл. гласник РС", бр. 88/2017, 27/2018 - др. закон, 10/2019, 27/2018 - др. закон, 6/2020, 129/2021 и 92/2023), члана 136. и 137. Закона о општем управном поступку ("Сл. гласник РС", бр. 18/2016, 95/2018 - аутентично тумачење и 2/2023 - одлука УС), члана 40. Статута општине Велико Градиште („Сл. гласник општине Велико Градиште“, бр. 2/2019, 3/2023 и 31/2023),

Скупштина општине Велико Градиште на 9. седници одржаној 25.3.2025. године је донела:

РЕШЕЊЕ О ДАВАЊУ САГЛАСНОСТИ НА ИЗМЕНУ ФИНАНСИЈСКОГ ПЛАНА ЗА 2025. ГОДИНУ ПУ „МАЈСКИ ЦВЕТ“ ВЕЛИКО ГРАДИШТЕ

ДАЈЕ СЕ САГЛАСНОСТ на измену Финансијског плана за 2025.годину Предшколске установе "Мајски цвет" Велико Градиште.

Образложење

Дана 4.3.2025. године Општинском већу општине Велико Градиште Предшколска установа "Мајски цвет" Велико Градиште се обратила тражећи давање сагласности на предложену измену Финансијског плана за 2025.годину коју је утврдио Управни одбор ове установе.

Скупштина општине Велико Градиште, разматрајући предметну измену финансијског плана Предшколске установе "Мајски цвет" Велико Градиште, налази да је давање сагласности на исту оправдано.

Са напред изнетог, Скупштина општине Велико Градиште је донела Решење као у диспозитиву.

Поука о правном средству: Решење је коначно у управном поступку. Против истог се може покренути управни спор пред Управним судом у Београду у року од 30 дана, од дана пријема овог решења.

Број: 000959122 2025 07837 003 000 041 003

СКУПШТИНА ОПШТИНЕ ВЕЛИКО ГРАДИШТЕ

ПРЕДСЕДНИК СО
Владимир Штрбац с.р.

На основу члана 41. Закона о буџетском систему ("Сл. гласник РС", бр. 54/2009, 73/2010, 101/2010, 101/2011, 93/2012, 62/2013, 63/2013 - испр., 108/2013, 142/2014, 68/2015 - др. закон, 103/2015, 99/2016, 113/2017, 95/2018, 31/2019, 72/2019, 149/2020, 118/2021, 138/2022, 118/2021 - др. закон, 92/2023 и 94/2024), члана 49. Закона о основама система образовања и васпитања ("Сл. гласник РС", бр. 88/2017, 27/2018 - др. закон, 10/2019, 27/2018 - др. закон, 6/2020, 129/2021 и 92/2023), члана 136. Закона о општем управном поступку ("Сл. гласник РС", бр. 18/2016, 95/2018 - аутентично тумачење и 2/2023 - одлука УС), члана 40. Статута општине Велико Градиште („Сл. гласник општине Велико Градиште“, бр. 2/2019 и 3/2023),

Скупштина општине Велико Градиште на 9. седници одржаној 25.3.2025. године је донела:

РЕШЕЊЕ
О ДАВАЊУ САГЛАСНОСТИ НА ИЗМЕНЕ ФИНАНСИЈСКОГ ПЛАНА СРЕДЊЕ ШКОЛЕ "МИЛОЈЕ ВАСИЋ" ВЕЛИКО ГРАДИШТЕ ЗА 2025.ГОДИНУ

ДАЈЕ СЕ САГЛАСНОСТ на Измене финансијског плана за 2025.годину Средње школе "Милоје Васић" Велико Градиште које је усвојио Школски одбор ове Школе.

Образложење

Општинском већу општине Велико Градиште Средња школа "Милоје Васић‘' Велико Градиште се обратила тражећи давање сагласности на Измене Финансијског плана за 2025.годину које је усвојио Школски одбор ове Школе.

Том приликом је Општинском већу поред образложења измена финансијског плана са економским класификацијама иста доставила и Одлуку школског одбора о усвајању истих.

Скупштина општине Велико Градиште, разматрајући предметни предлог измена финансијског плана Средње школе "Милоје Васић" Велико Градиште, налази да је давање сагласности на исти оправдано и у складу са чланом 41. Закона о буџетском систему и чланом 49. Закона о основама система образовања и васпитања.

Са напред изнетог, Скупштина општине Велико Градиште је донела Решење као у диспозитиву.

Поука о правном средству: Решење је коначно у управном поступку. Против истог се може покренути управни спор пред Управним судом у Београду у року од 30 дана, од дана пријема овог решења.

Број: 000428955 2025 07837 004 001 400 045

СКУПШТИНА ОПШТИНЕ ВЕЛИКО ГРАДИШТЕ

ПРЕДСЕДНИК СО
Владимир Штрбац с.р.

На основу члана 41. Закона о буџетском систему ("Сл. гласник РС", бр. 54/2009, 73/2010, 101/2010, 101/2011, 93/2012, 62/2013, 63/2013 - испр., 108/2013, 142/2014, 68/2015 - др. закон, 103/2015, 99/2016, 113/2017, 95/2018, 31/2019, 72/2019, 149/2020, 118/2021, 138/2022, 118/2021 - др. закон, 92/2023 и 94/2024), члана 49. Закона о основама система образовања и васпитања ("Сл. гласник РС", бр. 88/2017, 27/2018 - др. закон, 10/2019, 27/2018 - др. закон, 6/2020, 129/2021 и 92/2023), члана 136. и 137. Закона о општем управном поступку ("Сл. гласник РС", бр. 18/2016, 95/2018 - аутентично тумачење и 2/2023 - одлука УС), члана 40. Статута општине Велико Градиште („Сл. гласник општине Велико Градиште“, бр. 2/2019, 3/2023 и 31/2023),

Скупштина општине Велико Градиште на 9. седници одржаној 25.3.2025. године је донела:

РЕШЕЊЕ
О ДАВАЊУ САГЛАСНОСТИ НА ИЗМЕНЕ ФИНАНСИЈСКОГ ПЛАНА ОСНОВНЕ ШКОЛЕ "ИВО ЛОЛА РИБАР" ВЕЛИКО ГРАДИШТЕ ЗА 2025. ГОДИНУ

ДАЈЕ СЕ САГЛАСНОСТ на Измене финансијског плана за 2025. годину Основне школе "Иво Лола Рибар" Велико Градиште које је усвојио Школски одбор ове Школе.

Образложење

Дана 27.02.2025. године Општинском већу општине Велико Градиште Основна школа "Иво Лола Рибар" Велико Градиште се обратила тражећи давање сагласности на предложену измену Финансијског плана за 2025. годину које је усвојио Школски одбор ове Школе.

Том приликом је Општинском већу поред образложења измене финансијског плана са економским класификацијама доставила и Одлуку школског одбора о усвајању исте, бр. 263 од 27.02.2025. године.

Скупштина општине Велико Градиште, разматрајући предметне измене финансијског плана Основне школе "Иво Лола Рибар" Велико Градиште, налази да је давање сагласности на исте оправдано и у складу са чланом 41. Закона о буџетском систему и чланом 49. Закона о основама система образовања и васпитања.

Са напред изнетог, Скупштина општине Велико Градиште је донела Решење као у диспозитиву.

Поука о правном средству: Решење је коначно у управном поступку. Против истог се може покренути управни спор пред Управним судом у Београду у року од 30 дана, од дана пријема овог решења.

Број: 000815323 2025 07837 004 001 400 045

СКУПШТИНА ОПШТИНЕ ВЕЛИКО ГРАДИШТЕ

ПРЕДСЕДНИК СО
Владимир Штрбац с.р.

На основу члана 41. Закона о буџетском систему ("Сл. гласник РС", бр. 54/2009, 73/2010, 101/2010, 101/2011, 93/2012, 62/2013, 63/2013 - испр., 108/2013, 142/2014, 68/2015 - др. закон, 103/2015, 99/2016, 113/2017, 95/2018, 31/2019, 72/2019, 149/2020, 118/2021, 138/2022, 118/2021 - др. закон, 92/2023 и 94/2024), члана 49. Закона о основама система образовања и васпитања ("Сл. гласник РС", бр. 88/2017, 27/2018 - др. закон, 10/2019, 27/2018 - др. закон, 6/2020, 129/2021 и 92/2023), члана 136. Закона о општем управном поступку ("Сл. гласник РС", бр. 18/2016, 95/2018 - аутентично тумачење и 2/2023 - одлука УС), члана 40. Статута општине Велико Градиште („Сл. гласник општине Велико Градиште“, бр. 2/2019 и 3/2023),

Скупштина општине Велико Градиште на 9. седници одржаној 25.3.2025. године је донела:

РЕШЕЊЕ
О ДАВАЊУ САГЛАСНОСТИ НА ИЗМЕНЕ ФИНАНСИЈСКОГ ПЛАНА ОСНОВНЕ ШКОЛЕ "МИША ЖИВАНОВИЋ" СРЕДЊЕВО

ДАЈЕ СЕ САГЛАСНОСТ на измене Финансијског плана за 2025.годину Основне школе "Миша Живановић" Средњево које је усвојио Школски одбор ове Школе.

Образложење

Општинском већу општине Велико Градиште Основна школа "Миша Живановић" Средњево се обратила тражећи давање сагласности на измене Финансијског плана за 2025.годину које је усвојио Школски одбор ове Школе.

Том приликом је Општинском већу поред образложења измена финансијског плана са економским класификацијама доставила и Одлуку школског одбора о усвајању истих.

Општинско веће је проследио списе предмета на даље поступање Скупштини општине, са предлогом решења о давању сагласности.

Скупштина општине Велико Градиште, разматрајући предметни предлог измена финансијског плана Основне школе "Миша Живановић" Средњево, налази да је давање сагласности на исти оправдано и у складу са чланом 41. Закона о буџетском систему и чланом 49. Закона о основама система образовања и васпитања.

Са напред изнетог, Скупштина општине Велико Градиште је донела Решење као у диспозитиву.

Поука о правном средству: Решење је коначно у управном поступку. Против истог се може покренути управни спор пред Управним судом у Београду у року од 30 дана, од дана пријема овог решења.

Број: 000581860 2025 07837 004 001 400 045

СКУПШТИНА ОПШТИНЕ ВЕЛИКО ГРАДИШТЕ

ПРЕДСЕДНИК СО
Владимир Штрбац с.р.

На основу члана 41. Закона о буџетском систему ("Сл. гласник РС", бр. 54/2009, 73/2010, 101/2010, 101/2011, 93/2012, 62/2013, 63/2013 - испр., 108/2013, 142/2014, 68/2015 - др. закон, 103/2015, 99/2016, 113/2017, 95/2018, 31/2019, 72/2019, 149/2020, 118/2021, 138/2022, 118/2021 - др. закон, 92/2023 и 94/2024), члана 49. Закона о основама система образовања и васпитања ("Сл. гласник РС", бр. 88/2017, 27/2018 - др. закон, 10/2019, 27/2018 - др. закон, 6/2020, 129/2021 и 92/2023), члана 136. Закона о општем управном поступку ("Сл. гласник РС", бр. 18/2016, 95/2018 - аутентично тумачење и 2/2023 - одлука УС), члана 40. Статута општине Велико Градиште („Сл. гласник општине Велико Градиште“, бр. 2/2019 и 3/2023),

Скупштина општине Велико Градиште на 9. седници одржаној 25.3.2025. године је донела:

РЕШЕЊЕ
О ДАВАЊУ САГЛАСНОСТИ НА ИЗМЕНЕ ФИНАНСИЈСКОГ ПЛАНА ОСНОВНЕ ШКОЛЕ "ВУК КАРАЏИЋ" МАЈИЛОВАЦ

ДАЈЕ СЕ САГЛАСНОСТ на измене Финансијског плана за 2025.годину Основне школе "Вук Караџић" Мајиловац које је усвојио Школски одбор ове Школе.

Образложење

Општинском већу општине Велико Градиште Основна школа "Вук Караџић" Мајиловац се обратила тражећи давање сагласности на измене Финансијског плана за 2025.годину које је усвојио Школски одбор ове Школе.

Том приликом је Општинском већу поред образложења измена финансијског плана са економским класификацијама доставила и Одлуку школског одбора о усвајању истих.

Општинско веће је проследио списе предмета на даље поступање Скупштини општине, са предлогом решења о давању сагласности.

Скупштина општине Велико Градиште, разматрајући предметни предлог измена финансијског плана Основне школе "Вук Караџић" Мајиловац, налази да је давање сагласности на исти оправдано и у складу са чланом 41. Закона о буџетском систему и чланом 49. Закона о основама система образовања и васпитања.

Са напред изнетог, Скупштина општине Велико Градиште је донела Решење као у диспозитиву.

Поука о правном средству: Решење је коначно у управном поступку. Против истог се може покренути управни спор пред Управним судом у Београду у року од 30 дана, од дана пријема овог решења.

Број: 000456929 2025 07837 004 001 400 045

СКУПШТИНА ОПШТИНЕ ВЕЛИКО ГРАДИШТЕ

ПРЕДСЕДНИК СО
Владимир Штрбац с.р.

На основу члана 63. став 2. Закона о јавним предузећима („Службени гласник РС“, бр.15/2016 и 88/2019), члана 136. Закона о општем управном поступку („Сл.гласник РС“ бр. 18/2016, 95/2018- аутентично тумачење и 2/2023-Одлука УС), члана 40. Статута општине Велико Градиште („Сл. гласник општине Велико Градиште“, бр. 2/2019, 3/2023 и 31/2023),

Скупштина општине Велико Градиште на 3. седници одржаној 25.3.2025. године је донела:

РЕШЕЊЕ

ДАЈЕ СЕ САГЛАСНОСТ на Извештај о степену усклађености планираних и реализованих активности из програма пословања ЈКП "Дунав Велико Градиште" за период од 01.01.2024.године до 31.12.2024.године

(IV квартал) број 142/2025 од 28.01.2025.г. који је Надзорни одбор овог јавног комуналног предузећа усвојио на својој седници одржаној 30.01.2025.године.

Образложење

Дана 30.01.2025. године Општинском већу општине Велико Градиште ЈКП „Дунав Велико Градиште“ обратило се захтевом за давање сагласности на Извештај о степену усклађености планираних и реализованих активности из програма пословања ЈКП "Дунав Велико Градиште" за период од 01.01.2024.године до 31.12.2024.године (IV квартал) број 142/2025 од 28.01.2025.г. који је Надзорни одбор овог јавног комуналног предузећа усвојио на својој седници одржаној 30.01.2025.године.

Чланом 63. став 2. Закона о јавним предузећима („Службени гласник РС“, бр.15/2016 и 88/2019) је прописано да јавно предузеће чији је оснивач аутономна покрајина или јединица локалне самоуправе извештај из става 1. (тромесечне извештаје о реализацији годишњег, односно трогодишњег програма пословања) овог члана доставља надлежном органу аутономне покрајине, односно јединице локалне самоуправе.

Скупштина општине Велико Градиште, разматрајући предметни Извештај налази да је давање сагласности на исти оправдано.

Са напред изнетог, Скупштина општине Велико Градиште је донела Решење као у диспозитиву.

Поука о правном средству: Решење је коначно у управном поступку. Против истог се може покренути управни спор пред Управним судом у Београду у року од 30 дана, од дана пријема овог решења.

Број: 000270597 2025 07837 004 001 051 001

СКУПШТИНА ОПШТИНЕ ВЕЛИКО ГРАДИШТЕ

ПРЕДСЕДНИК СО
Владимир Штрбац с.р.

На основу члана члана 59. Закона о јавним предузећима („Службени гласник РС“, бр.15/2016 и 88/2019), члана 136. Закона о општем управном поступку („Сл.гласник РС“ бр. 18/2016, 95/2018- аутентично тумачење и 2/2019-одлука УС), члана 40. став 1. тачка 9. Статута општине Велико Градиште („Сл. гласник општине Велико Градиште“, бр. 2/2019, 3/2023 и 31/2023),

Скупштина општине Велико Градиште на 9. седници одржаној 25.3.2025. године је донела:

РЕШЕЊЕ

ДАЈЕ СЕ САГЛАСНОСТ на Измену Програма пословања предузећа ЈКП "Дунав Велико Градиште" из Великог Градишта за 2025.годину (1. измена) бр. 365/2025 од 27.02.2025. године.

Образложење

Општинском већу општине Велико Градиште ЈКП „Дунав Велико Градиште“ обратило се захтевом за давање сагласности на Измену Програма пословања предузећа ЈКП "Дунав Велико Градиште" из Великог Градишта за 2025. годину бр. 365/2025 од 27.02.2025. године коју је усвојио Надзорни одбор овог јавног предузећа на седници одржаној 04.03.2025. године.

Скупштина општине Велико Градиште, разматрајући предметну измену Програма пословања ЈКП "Дунав Велико Градиште" из Великог Градишта налази да је њено усвајање оправдано.

Са напред изнетог, Скупштина општине Велико Градиште је донела Решење као у диспозитиву.

Поука о правном средству: Решење је коначно у управном поступку. Против истог се може покренути управни спор пред

Управним судом у Београду у року од 30 дана, од дана пријема овог решења.

Број: 000925164 2025 07837 004 001 000 001

СКУПШТИНА ОПШТИНЕ ВЕЛИКО ГРАДИШТЕ

ПРЕДСЕДНИК СО
Владимир Штрбац с.р.

На основу члана 61. Закона о јавним предузећима („Службени гласник РС“, бр.15/2016 и 88/2019), члана 136. Закона о општем управном поступку („Сл.гласник РС“ бр. 18/2016, 95/2018- аутентично тумачење и 2/2023-одлука УС), члана 40. Статута општине Велико Градиште („Сл. гласник општине Велико Градиште“, бр. 2/2019, 3/2023 и 31/2023),

Скупштина општине Велико Градиште на 9. седници одржаној 25.3.2025. године је донела:

РЕШЕЊЕ О ДАВАЊУ САГЛАСНОСТИ НА ДОПУНУ ПОСЕБНОГ ПРОГРАМА О КОРИШЋЕЊУ СРЕДСТАВА ИЗ БУЏЕТА ОПШТИНЕ ВЕЛИКО ГРАДИШТЕ ЗА 2025.ГОДИНУ ПРЕДУЗЕЋА ЈКП "ДУНАВ ВЕЛИКО ГРАДИШТЕ" (1. ДОПУНА)

ДАЈЕ СЕ САГЛАСНОСТ на Допуну Посебног програма о коришћењу средстава из буџета општине Велико Градиште за 2025.годину (1. допуна) ЈКП "Дунав Велико Градиште" из Великог Градишта бр. 366/2025 од 27.02.2025. године.

Образложење

Дана 04.03.2025. године Скупштини општине Велико Градиште ЈКП „Дунав Велико Градиште“ обратило се захтевом за давање сагласности на Допуну Посебног програма о коришћењу средстава из буџета општине Велико Градиште за 2025. годину бр. 366/2025 од 27.02.2025. године.

Уз предметну допуну, достављена је одлука надзорног одбора овог предузећа од 04.03.2025. године којим је усвојена Допуна Посебног програма о коришћењу средстава из буџета општине Велико Градиште ЈКП "Дунав Велико Градиште" за 2025.годину.

Скупштина општине Велико Градиште, разматрајући предметни захтев налази да је оправдан, да је допуна Посебног програма поднета у складу с чланом 61. Закона о јавним предузећима.

Са напред изнетог, Скупштина општине Велико Градиште је донела Решење као у диспозитиву.

Поука о правном средству: Решење је коначно у управном поступку. Против истог се може покренути управни спор пред Управним судом у Београду у року од 30 дана, од дана пријема овог решења.

Број: 000924472 2025 07837 004 001 400 043

СКУПШТИНА ОПШТИНЕ ВЕЛИКО ГРАДИШТЕ

ПРЕДСЕДНИК СО
Владимир Штрбац с.р.

На основу чл. 99. став 1. и 13. Закона о планирању и изградњи („Службени гласник РС“, број 72/2009, 81/2009 – испр., 64/2010 – одлука УС, 24/2011, 121/2012, 42/2013 – одлука УС, 50/2013 – одлука УС, 98/2013 – одлука УС, 132/2014, 145/2014, 83/2018, 31/2019, 37/2019-др. закон, 9/2020, 52/2021, 62/2023), члана 13. а складу са чл. 16, 19, 20, 21, 23, 36. и 37. Одлуке о грађевинском земљишту („Службени гласник општине Великог Градиште”, бр. 17/2021), члана 40. Статута општине Велико Градиште (“Службени гласник општине Велико Градиште”, бр. 2/2019, 3/2023 и 31/2023), чл. 2. и 12. Закона о промету непокретности („Сл. гласник РС“, бр. 93/2014, 121/2014 и 6/2015) и члана 136. Закона о општем управном поступку (“Сл. гласник РС“, бр. 18/2016, 95/2018 - аутентично тумачење и 2/2023 – одлука УС), а по спроведеном поступку отуђења грађевинског земљишта јавним надметањем у складу са Решењем Председника општине Велико Градиште број 000001851 2025 07837 002 000 000 001 од 20.1.2025. године, на предлог Општинског Већа општине Велико Градиште,

Скупштина општине Велико Градиште на 9. седници одржаној дана 25.3.2025. године, донела је,

Р Е Ш Е Њ Е
О ОТУЂЕЊУ ГРАЂЕВИНСКОГ ЗЕМЉИШТА ИЗ ЈАВНЕ СВОЈИНЕ ОПШТИНЕ ВЕЛИКО ГРАДИШТЕ ЈАВНИМ НАДМЕТАЊЕМ

I

ОТУЂУЈЕ СЕ из јавне својине општине Велико Градиште јавним надметањем уз накнаду, грађевинско земљиште које чини **катастарска парцела број 233/2 „Горица“, пашњак 6. класе, грађевинско земљиште изван грађевинског подручја укупне површине од 2419 м², уписана у ЛН број 433 КО Рам, јединoм понуђачу Драгану Ступару из Вршца, ул. *************а бр. ***, са ЈМБГ **************.**

II

ОБАВЕЗУЈЕ СЕ стицалац, Драган Ступар из Вршца, ул. ********** бр. ***, да плати накнаду за отуђење грађевинског земљишта **у износу од 700,00 динара/м2, односно укупном износу од 1.693.300,00 динара**, у корист општине Велико Градиште на уплатни рачун број 840-841151843-84 (модел 97, позив на број 46-110-07836), у року од 15 дана од дана достављања овог решења.

Депозит стицаоца уплаћен дана 24.2.2025. године у корист буџета општине Велико Градиште у поступку јавног оглашавања у износу од 508.000,00 динара представља део накнаде за отуђење из претходног става и доношењем овог решења преноси се на одговарајући рачун општине.

ОБАВЕЗУЈЕ СЕ стицалац да накнади трошкове поступка у износу од 58.080,00 динара, уплатом на рачун општине Велико Градиште број 840-745151843-03 (модел 97, позив на број 46-110-07836), у року од 15 дана од дана достављања овог решења.

III

ОБАВЕЗУЈЕ СЕ стицалац да у року од 30 дана од дана достављања овог Решења, са општином Велико Градиште закључи Уговор којим ће уредити међусобна права и обавезе, а који у име општине закључује председник општине по претходно прибављеном мишљењу општинског правобранилаштва.

IV

Земљиште које је предмет овог Решења није комунално уређено и опремљено, а отуђује се стицаоцу у виђеном стању, ради изградње објеката предвиђених планским документима.

Општина Велико Градиште дозвољава стицаоцу да своје право својине на прибављеном земљишту укњижи у одговарајућим Јавним књигама.

У случају да стицалац не плати накнаду за отуђење земљишта, трошкове поступка, или са општином Велико Градиште не

закључи Уговор, све у роковима одређеним одељком II и III овог решења, Скупштина општине Велико Градиште поништиће ово решење.

Образложење

Заинтересовано лице из диспозитива, поднело је дана 30.12.2024.године Председнику општине Велико Градиште, предлог ради отуђења земљишта у КО Рам из јавне својине општине.

Потом је Одељење за урбанизам и имовинско-правне послове прибавило копију плана к.п.бр. 233/2 и извод из листа непокретности број 433 КО Рам. Како је наведено одељење издало Информацију о локацији од 16.1.2025. године којом су утврђене могућности градње, намена и врста објеката који се могу градити на предметном земљишту, то се увидом у прибављену и издату документацију може утврдити да предметна катастарска парцела представља неизграђено грађевинско земљиште у јавној својини општине Велико Градиште. Прибављена је тржишна вредност предметног земљишта од стране Одељења локалне пореске администрације Општинске управе општине Велико Градиште, па је предложено Председнику општине Велико Градиште да донесе решење о покретању поступка отуђења предметног неизграђеног земљишта.

Имајући у виду све напред наведено, Председник општине је донео решење број 000001851 2025 07837 002 000 000 001 од 20.1.2025. године, којим је покренут поступак отуђења грађевинског земљишта из јавне својине општине Велико Градиште јавним надметањем и уз накнаду. Почетну цену за отуђење предметне катастарске парцеле утврдио је својим решењем председник општине у износу од 700,00 динара/м2, полазећи од процењене тржишне вредности непокретности утврђене у истом износу, записником број 23264-2025 од 13.1.2025. године Одељења локалне пореске администрације.

Сагласно члану 21. Одлуке о грађевинском земљишту („Службени гласник општине Великог Градиште", бр. 17/2021), Општинска управа општине Велико Градиште расписала је Оглас о јавном надметању за отуђење грађевинског земљишта из јавне својине општине Велико Градиште, број 000001851 2025 07837 002 000 000 001 од 24.1.2025. године, који је објавила на огласној табли органа општинске управе, званичном интернет сајту општине и дневним новинама „Српски телеграф" - издање за целу територију РС. По објављеном огласу пристигла је једна пријава заинтересованог лица, за јавно надметање ради отуђења предметног земљишта из диспозитива.

Комисија за прибављање и располагање грађевинским земљиштем у јавној својини, образована решењем број 000142717 2024 07837 001 000 000 001 од 29.1.2024. године СО Велико Градиште, по спроведеном поступку јавног надметања утврдила је да је једини понуђач Драган Ступар из Вршца, који је дана 24.2.2025. године уплатио депозит ради учешћа у поступку јавног надметања у износу од 508.000,00 динара, па је ради прибављања предметног земљишта понудио да плати износ од 700,00 динара/м2, што је записнички констатовано дана 25.2.2025. године. На спроведен поступак јавног надметања није било примедби. Како других предлога и примедби понуђача није било, стога је комисија предложила да се предметно земљиште отуђи лицу из одељка I диспозитива, по цени из одељка II диспозитива овог решења.

Разматрајући све списе предмета, а при неспорно утврђеном чињеничном стању да је предметна катастарска парцела у јавној својини општине Велико Градиште, да је на истој могућа изградња објеката предвиђених планским документима, да је по претходној иницијативи надлежних одељења председник општине као надлежни орган покренуо поступак отуђења земљишта из јавне својине јавним надметањем (надлежност председника општине прописана је чланом 20. Одлуке о грађевинском земљишту), да је објављен оглас од стране општинске управе и спроведено јавно надметање и одабир најповољнијег понуђача од стране овлашће-

не комисије (чланом 21. Одлуке о грађевинском земљишту прописана је надлежност општинске управе за припрему и објављивање огласа, ставом 3. члана 23. исте одлуке, прописано је да поступак јавног надметања спроводи комисија, а ставом 4. истог члана одлуке прописано је да комисију решењем образује Скупштина општине Велико Градиште), да је најповољнији понуђач на јавном надметању понудио да за предмет надметања плати износ од 700,00 динара/м2, а како су испуњени законски услови прописани чланом 99. став 1. и 13. Закона о планирању и изградњи, овај орган је одлучио да донесе одлуку као у диспозитиву.

Одредбом коју прописује чл. 99. став 1. Закона о планирању и изградњи („Службени гласник РС“, број 72/2009, 81/2009 – испр., 64/2010 – одлука УС, 24/2011, 121/2012, 42/2013 – одлука УС, 50/2013 – одлука УС, 98/2013 – одлука УС, 132/2014, 145/2014, 83/2018, 31/2019, 37/2019-др. закон, 9/2020, 52/2021 и 62/2023), прописано је да се неизграђено грађевинско земљиште у јавној својини отуђује поступком јавног надметања по тржишним условима, у складу са законом, док је ставом 13. истог члана закона регулисан начин и поступак отуђења грађевинског земљишта у јавној својини и надлежност органа за спровођење поступка.

Одредбом члана 16. Одлуке о грађевинском земљишту ("Службени гласник општине Велико Градиште", број 17/2021), одређено је да се грађевинско земљиште отуђује по тржишним условима, а чланом 19. исте одлуке, одређена је надлежност одељења општинске управе за подношење иницијативе и одговарајућег предлога ради отуђења земљишта, док су начин и рок плаћања цене утврђени чланом 36. одлуке. Надлежност Скупштине општине за доношење решења о располагању грађевинским земљиштем, прописана је чланом 13. исте одлуке, а његова садржина прописана је чланом 37. одлуке.

Трошкови поступка који се састоје од трошкова објављивања огласа износе 48.400,00 динара и ПДВ износи 9.680,00 динара, а сносиће их у складу са условима из Огласа купац на јавном надметању.

Из свега напред изнетог, а у складу са одредбом члана 40. Статута општине Велико Градиште („Службени гласник општине Велико Градиште”, бр. 2/2019, 3/2023 и 31/2023), члана 13. Одлуке о грађевинском земљишту ("Службени гласник општине Велико Градиште", број 17/2021), чл. 2. и 12. Закона о промету непокретности („Сл. гласник РС“, бр. 93/2014, 121/2014 и 6/2015) и члана 136. Закона о општем управном поступку (“Сл. гласник РС“, бр. 18/2016, 95/2018 - аутентично тумачење и 2/2023 – одлука УС), Скупштина општине Велико Градиште, донела је решење као у диспозитиву.

Упутство о правном средству: Против овог решења не може се изјавити жалба, али се може покренути управни спор тужбом код Управног суда у Београду, у року од 30 дана од дана пријема решења. Тужба се предаје Суду непосредно или поштом.

Доставити:

- Драган Ступар, Вршац, ул. ********** бр. ***
- Општинско правобранилаштво општине Велико Градиште
- Одељење за урбанизам и имовинско правне послове
- Одељење за финансије
- Архива.

Број: 000001851 2025 07837 002 000 000 001

СКУПШТИНА ОПШТИНЕ ВЕЛИКО ГРАДИШТЕ

ПРЕДСЕДНИК СО
Владимир Штрбац с.р.

На основу члана 16, а у складу са чланом 3. став 5. Закона о путевима ("Службени.гласник РС", 41/2018 и 95/2018-др.закон,92/2023-др.закон), члана 20. став 1. тачка 3. и 13. и члана 32. став 1. тачка 6. Закона о локалној самоуправи („Службени гласник РС",бр.129/2007, 84/2014 - др.закон, 101/2016-др.закон, 47/2018 и 111/2021 - др. закон), члана 40. Статута општине Велико Градиште ("Службени гласник општине Велико Градиште", бр. 2/2019, 3/2023 и 31/2023) и члана 136. Закона о општем управном поступку („Службени гласник РС", бр. 18/2016, 95/2018- аутентично тумачење и 2/2023 – одлука УС), Скупштина општине Велико Градиште на 9-ој седници одржаној дана 25.3.2025. године, донела је,

Р Е Ш Е Њ Е
О УКИДАЊУ СВОЈСТВА
ЈАВНОГ ПУТА

1. УКИДА СЕ својство јавног пута на делу катастарске парцеле број 2227/32 „Вељка Влаховића", земљиште под зградом и другим објектом, земљиште у грађевинском подручју у површини од 8м², цела вел. 9м2, уписана у Лист непокретности број 2183 К.О. Велико Градиште као јавна својина општине Велико Градиште.

2. УТВРЂУЈЕ СЕ да парцела, из тач. 1. овог решења **НЕМА СВОЈСТВО** јавног пута.

3. Катастарска парцела, из тач. 1. диспозитива овог решења, чиниће за убудуће земљиште у грађевинском подручју којим управља и располаже општина Велико Градиште.

4. Након своје правоснажности ово решење послужиће као исправа подобна за упис одговарајућег права у Служби за катастар непокретности Велико Градиште.

5. Ово Решење објавиће се у "Службеном гласнику општине Велико Градиште", а исто ступа на снагу осмог дана од дана његовог објављивања.

Образложење

Правни основ за доношење овог Решења садржан је у одредбама члана 3. став 5. и члана 16. Закона о путевима („Службени гласник РС",бр. 41/2018 и 95/2018 - др.закон) и да су јавни путеви дефинисани као добро у општој употреби и у јавној су својини. Уколико на путном правцу, улици и слично постоје делови који не служе својој функцији нити се могу користити за саобраћај у смислу одређеним законским и подзаконским прописима не сматра се делог тог пута.

На основу чињеница утврђених у току поступања, а на основу извештаја Урбанистичке службе Општинске управе општине Велико Градиште бр. 003506204 2024 07837 004 005 000 001 од 21.2.2025. године утврђено је да се предметна парцела налази у обухвату Плана генералне регулације насеља Велико Градиште („Сл.гласник општине Велико Градиште", бр. 15/2014, 33/2020 и 3/2023) у оквиру Урбанистичке зоне 2 у делу који није предвиђен за јавну саобраћајну површину, односно према намени је предвиђена за становање средње густине, те на основу тих чињеница постоји могућност укидања својства јавног пута.

Предметна катастарска парцела број 2227/32 у КО Велико Градиште, укупне је површине од 9 м2, а у свом делу површине од 8 м2 чини улицу, док у делу површине од 1 м2 чини земљиште под делом зграде.

Обзиром да ова непокретност и до сада није била доступна већем броју корисника, а то неће бити ни убудуће, нити је потребно и предвиђено да чини саобраћајну површину то је било потребно истој укинути својство које она сада има у евиденцији Републичког геодетског завода, Службе за катастар непокретности Велико Градиште, то је Скупштини општине Велико Градиште као надлежном органу поднет предлог да се на непокретности из тачке 1. диспозитива овог Решења укине својство јавног пута у циљу привођења предметног земљишта новој намени утврђеној планским актом.

У циљу спровођења овог Решења није потребно ангажовање средстава из буџета општине Велико Градиште.

Из свега напред изнетог предлаже се СО Велико Градиште да донесе решење какво је у диспозитиву истог дато.

ПРАВНА ПОУКА: Против овог решења не може се изјавити жалба, али се може покренути управни спор тужбом код Управног суда у Београду, у року од 30 дана од дана пријема решења. Тужба се предају Суду непосредно или поштом.

Број: 001069191 2025 07837 001 000 000 001

СКУПШТИНА ОПШТИНЕ ВЕЛИКО ГРАДИШТЕ

ПРЕДСЕДНИК СО
Владимир Штрбац с.р.

На основу члана 16, а у складу са чланом 3. став 5. Закона о путевима ("Службени.гласник РС", 41/2018 и 95/2018-др.закон,92/2023-др.закон), члана 20. став 1. тачка 3. и 13. и члана 32. став 1. тачка 6. Закона о локалној самоуправи („Службени гласник РС",бр.129/2007, 84/2014 - др.закон, 101/2016-др.закон, 47/2018 и 111/2021 - др. закон), члана 40. Статута општине Велико Градиште ("Службени гласник општине Велико Градиште", бр. 2/2019, 3/2023 и 31/2023) и члана 136. Закона о општем управном поступку („Службени гласник РС", бр. 18/2016, 95/2018- аутентично тумачење и 2/2023 – одлука УС), Скупштина општине Велико Градиште на 9-ој седници одржаној дана 25.3.2025. године, донела је,

Р Е Ш Е Њ Е
О УКИДАЊУ СВОЈСТВА ЈАВНОГ ПУТА

1. УКИДА СЕ својство јавног пута на катастарској парцели број 2220/15 „Албанске споменице", земљиште под зградом и другим објектом, земљиште у грађевинском подручју у укупној површини од 111 м², уписана у Лист непокретности број 2183 К.О. Велико Градиште као јавна својина општине Велико Градиште.

2. УТВРЂУЈЕ СЕ да парцела, из тач. 1. овог решења **НЕМА СВОЈСТВО** јавног пута.

3. Катастарска парцела, из тач. 1. диспозитива овог решења, чиниће за убудуће земљиште у грађевинском подручју којим управља и располаже општина Велико Градиште.

4. Након своје правоснажности ово решење послужиће као исправа подобна за упис одговарајућег права у Служби за катастар непокретности Велико Градиште.

5. Ово Решење објавиће се у "Службеном гласнику општине Велико Градиште", а исто ступа на снагу осмог дана од дана његовог објављивања.

Образложење

Правни основ за доношење овог Решења садржан је у одредбама члана 3. став 5. и члана 16. Закона о путевима („Службени гласник РС",бр. 41/2018 и 95/2018 - др.закон) и да су јавни путеви дефинисани као добро у општој употреби и у јавној су својини. Уколико на путном правцу, улици и слично постоје делови који не служе својој функцији нити се могу користити за саобраћај у смислу одређеним законским и подзаконским прописима не сматра се делог тог пута.

На основу чињеница утврђених у току поступања, а на основу извештаја Урбанистичке службе Општинске управе општине Велико Градиште бр. 003506204 2024 07837 004 005 000 001 од 21.2.2025. године утврђено је да се предметна парцела налази у обухвату Плана генералне регулације на-

сеља Велико Градиште („Сл.гласник општине Велико Градиште“, бр. 15/2014, 33/2020 и 3/2023) у оквиру Урбанистичке зоне 2 у делу који није предвиђен за јавну саобраћајну површину, односно према намени је предвиђена за становање средње густине, те на основу тих чињеница постоји могућност укидања својства јавног пута.

Обзиром да ова непокретност и до сада није била доступна већем броју корисника, а то неће бити ни убудуће, нити је потребно и предвиђено да чини саобраћајну површину то је било потребно истој укинути својство које она сада има у евиденцији Републичког геодетског завода, Службе за катастар непокретности Велико Градиште, то је Скупштини општине Велико Градиште као надлежном органу поднет предлог да се на непокретности из тачке 1. диспозитива овог Решења укине својство јавног пута у циљу привођења предметног земљишта новој намени утврђеној планским актом.

У циљу спровођења овог Решења није потребно ангажовање средстава из буџета општине Велико Градиште.

Из свега напред изнетог предлаже се СО Велико Градиште да донесе решење какво је у диспозитиву истог дато.

ПРАВНА ПОУКА: Против овог решења не може се изјавити жалба, али се може покренути управни спор тужбом код Управног суда у Београду, у року од 30 дана од дана пријема решења. Тужба се предају Суду непосредно или поштом.

Број: 001069137 2025 07837 001 000 000 001

СКУПШТИНА ОПШТИНЕ ВЕЛИКО ГРАДИШТЕ

ПРЕДСЕДНИК СО
Владимир Штрбац с.р.

На основу члана 32. став 1 тачка 9 Закона о локалној самоуправи („Службени гласник РС“, бр. 129/07 и 83/14 – др. закон, 101/2016 др. закон, 47/2018 и 111/2021 - др. Закон) и члана 44а и 45. Закона о култури („Службени гласник РС“ бр. 72/09, 13/16 и 30/16 – испр.6/2020, 47/2021, 78/2021 и 76/2023), и члана 40. Статута општине Велико Градиште ("Сл. Гласник општине Велико Градиште", бр. 2/2019, 3/2023, 31/2023) и члана 45. и 48а Закона о култури („Службени гласник РС“ бр. 72/09, 13/16 и 30/16 – испр.6/2020, 47/2021, 78/2021, 76/2023).

Скупштина општине Велико Градиште на својој 9. седници одржаној дана 25.3.2025. године, донела је

Р Е Ш Е Њ Е
О РАЗРЕШЕЊУ И ИМЕНОВАЊУ ЧЛАНОВА НАДЗОРНОГ ОДБОРА НАРОДНЕ БИБЛИОТЕКЕ „ВУК КАРАЏИЋ“ ВЕЛИКО ГРАДИШТЕ

Члан 1.

Разрешавају се следећи чланови Надзорног одбора НАРОДНЕ БИБЛИОТЕКЕ „ВУК КАРАЏИЋ“ у Великом Градишту, и то:

1. Игор Мишуровић из Великог Градишта – председник
2. Весна Ивковић из Пожежена - члан

Члан 2.

Именују се у чланство Надзорног одбора НАРОДНЕ БИБЛИОТЕКЕ „ВУК КАРАЏИЋ“ у Великом Градишту:

1. Горан Ђорђевић из Великог Градишта - председник
2. Катарина Гајић из Пожежена - члан

Члан 3.

Именованим члановима Надзорног одбора мандат траје до истека мандата актуелног сазива Надзорно одбора.

Члан 4.

Решење објавити у „Службеном гласнику општине Велико Градиште“.

Образложење

Чланом 32. Закона о локалној самоуправи прописано је да Скупштина општине именује и разрешава управне и надзорне одборе јавних предузећа и установа чији је оснивач.

Чланом 40. Статута општине Велико Градиште утврђено је право Скупштине да именује и разрешава управне и надзорне одборе јавних предузећа, установа, организација и служби чији је оснивач и да даје сагласност на њихове Статуте у складу са законом.

Чланом 45 Закона о култури („Службени гласник РС“ бр. 72/09, 13/16 и 30/16 – испр.6/2020, 47/2021, 78/2021, 76/2023), између осталог порописано је да Надзорни одбор има три члана која именује и разрешава оснивач, а чланом 46. истог закона прописано је да се највише једна трећина чланова именује из редова запослених.

Чланом 48а Закона о култури је између осталог прописано да дужност члана надзорног одбора престаје истеком мандата или разрешењем.

Обзиром да је Весна Ивковић из Пожежена поднела захтев за разрешење, да је Игор Мишуровић постао запослени у Народној библиотеци, а да одредбом члана 46. став 1. највише трећина Надзорног одбора може бити именована из реда запослених, исти не може више вршити функцију председника Надзорног одбора, Скупштина општине је донела решење како је у предлогу дато.

ПОУКА О ПРАВНОМ ЛЕКУ: Против овог решења може се поднети тужба Вишем суду у Пожаревцу у року од 60 дана од дана пријема овог решења.

Број: 000860555 2025 07837 004 001 000 001

СКУПШТИНА ОПШТИНЕ ВЕЛИКО ГРАДИШТЕ

ПРЕДСЕДНИК СО
Владимир Штрбац с.р.

САДРЖАЈ

1. Одлука о изменама и допунама Одлуке о буџету општине Велико Градиште за 2025. годину 1

2. Одлука о усвајању годишњег програма заштите, уређења и коришћења пољопривредног земљишта за подручје општине Велико Градиште за 2025. годину 93

3. Одлука о јавним расправама 185

4. Одлука о изради измена и допуна Просторног плана општине Велико Градиште 193

5. План постављања средстава за оглашавање на јавним површинама на територији општине Велико Градиште за период 01.04.2025.-31.12.2029. године 201

6. Решење о давању сагласности на Извештај о раду Центра за Социјални рад Општина Велико Градиште и Голубац за 2024. годину (одељење Велико Градиште) 204

7. Решење о давању сагласности на измену програма рада ЈУ Народна библиотека „Вук Караџић“ Велико Градиште за 2025. годину 204

8. Решење о давању сагласности на измене у Плану и програму рада са финансијским показатељима ЈУ "Културни центар Властимир Павловић Царевац" Велико Градиште за 2025. годину 205

9. Решење о давању сагласности на измену Плана и програма рада са финансијским планом јавне установе Народни музеј Велико Градиште за 2025. годину 206

10. Решење а о давању сагласности на финансијски извештај о извршењу буџета за календарску 2024. годину Акредитоване здравствене установе Дом здравља Велико Градиште 206

11. Решење о давању сагласности на Извештај о финансијском пословању за 2024.годину Предшколске установе "Мајски цвет" Велико Градиште 207

12. Решење о давању сагласности на измену финансијског плана за 2025. годину ПУ "Мајски цвет" Велико Градиште 208

13. Решење о давању сагласности на измене финансијског плана Средње школе “Милоје Васић“ Велико Градиште за 2025. годину 209

14. Решење о давању сагласности на измене финансијског плана Основне школе "Иво Лола Рибар" Велико Градиште за 2025. годину 210

15. Решење о давању сагласности на измене финансијског плана Основне школе „Миша Живановић“ Средњево (за 2025. годину) 211

16. Решење о давању сагласности на измене финансијског плана Основне школе „Вук Караџић“ Мајиловац (за 2025. годину) 212

17. Решење о давању сагласности на Извештај о степену усклађености планираних и реализованих активности из програма пословања ЈКП "Дунав Велико Градиште" за период од 01.01.2024.године до 31.12.2024.године (IV квартал) број 142/2025 од 28.01.2025.г. 212

18. Решење о давању сагласности на Измену Програма пословања предузећа ЈКП "Дунав Велико Градиште" из Великог Градишта за 2025. годину (1. измена) бр. 365/2025 од 27.02.2025. године 213

19. Решење о давању сагласности на допуну Посебног програма о коришћењу средстава из буџета општине Велико Градиште за 2025. годину предузећа ЈКП "Дунав Велико Градиште" (1. допуна) 214

20. Решење о отуђењу грађевинског земљишта из јавне својине општине Велико Градиште јавним надметањем (Драган Ступар) 215

21. Решење о укидању својства јавног пута (2227/32 К.О. Велико Градиште) 218

22. Решење о укидању својства јавног пута (2220/15 К.О. Велико Градиште) 219

23. Решење о разрешењу и именовању чланова Надзорног одбора Народне библиотеке "Вук Караџић" Велико Градиште 220

Издавач: Скупштина општине Велико Градиште - Редакција: Одељење за општу управу и јавне службе Општинске управе - тираж 1 примерак - штампа: Графика ТИМ, Велико Градиште